1	2	3	4	5	6	7	8	9	10	11	12	13	14	15	16	17	18	19	20	21	22	23	24
II		10	сходова клітина		7,0								7,0										
		11	Коридор		21,4								21,4										
		12	Кабінет		24,5							24,5											
		13	Умивальня		10,6								10,6										
		14	Коридор		6,6								6,6										
		15	Кабінет		15,2							15,2											
		16	Кабінет		7,2							7,2											
		17	Кабінет		25,4							25,4											
		18	Кабінет		16,2							16,2											
		19	Кабінет		21,6							21,6											
			Уточа	по II поверху:	155,7							110,1	45,6										
			Всього по ідальні:		337,8							196,3	141,5										

этажей строения литера «В»

по улице Французский бульвар дом № 10

город Одесса квартал № —

Ремонтно-механічний цех

I поверх

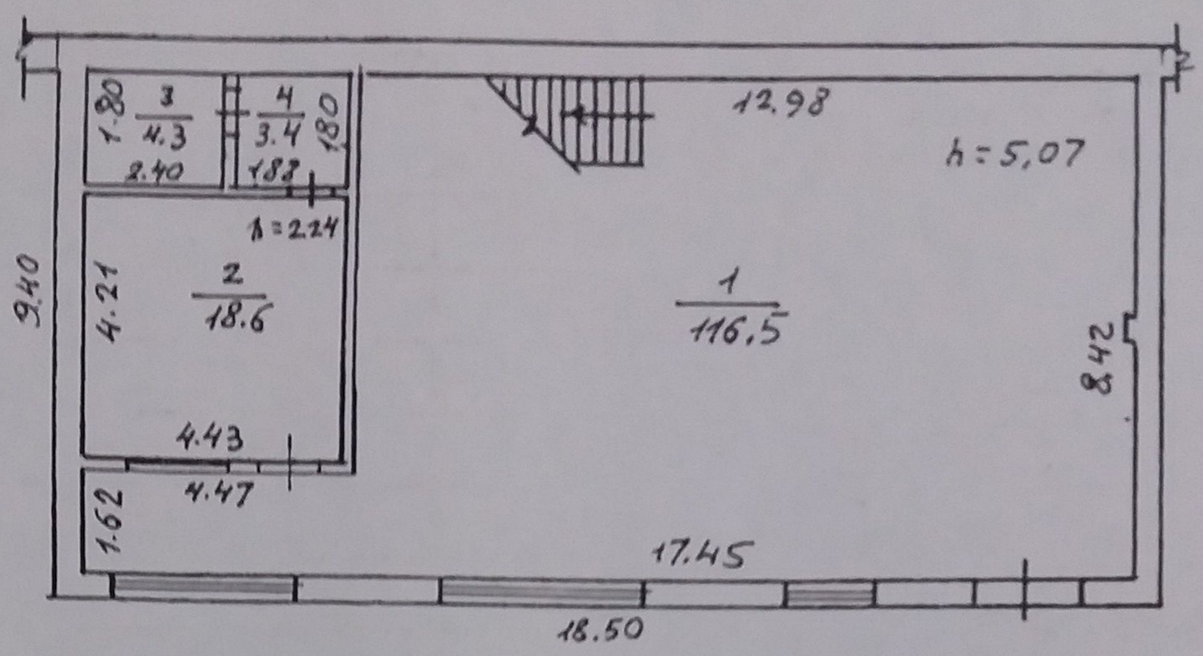

II поверх

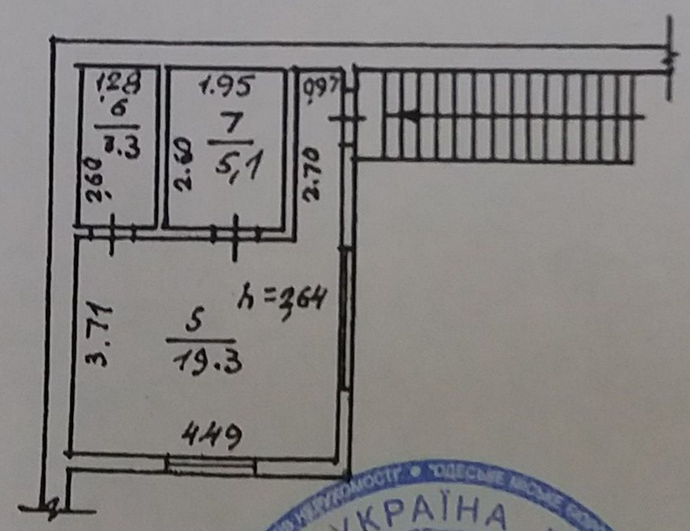

МІСЬКОЇ РАДИ * УКРАЇНА * ВИКОНАВЧИЙ КОМІТЕТ ОДЕСЬКОЇ
КОМУНАЛЬНЕ ПІДПРИЄМСТВО
"ОДЕСЬКЕ МІСЬКЕ БЮРО ТЕХНІЧНОЇ ІНВЕНТАРИЗАЦІЇ ТА РЕЄСТРАЦІЇ ОБ'ЄКТІВ НЕРУХОМОСТІ"
03350290

М 1:200

Форма №6-б
на нежилые и жилые строения,
имеющие встроенные помещения

ЭКСПЛИКАЦИЯ

внутренних площадей к плану строения литера "В" ремонтно-механічний цех.
по улице (пер., площ.) французький бульвар № 10

Этажи (начиная с подвала)	№№ квартир или помещений	№№ частей помещений (комнат, кухонь, коридоров и т.п.)	Назначение частей помещений (жилая комната, торговый зал, склад, класс, палата, кухня, коридор и т.п.)	Формулы для подсчета площадей частей помещений по внутреннему обмеру	Площадь частей помещений подсчитанная по формуле гр.5(кв.м.)	В том числе предназначенная под помещения (кв.м.)																	Площадь помещений не включаемая в общую (кв.м.)
						Жилых квартир			Общежитий			Вписать наименование группы помещений: гостиниц, администрат.-управленческих, просвещения, культуры, здравоохранения, физкультуры и спорта, научных, искуства, связи, кредитования и госстраха, торговли, общественого питания, промышленности, транспорта, коммунально-бытовых, материально-технического снабжения, прочих.										всего сумма (гр. 13-22)	
						общая сумма гр.8 и 9	жилая	подсобная	общая сумма гр.11 и 12	жилая	подсобная	основная	подсобная	основная	подсобная	основная	подсобная	основная	подсобная	основная	подсобная		
1	2	3	4	5	6	7	8	9	10	11	12	13	14	15	16	17	18	19	20	21	22	23	24
I		1	Механ. майстерня		116,5							116,5											
		2	Гардеробн.		18,6								18,6										
		3	Душова		4,3								4,3										
		4	Коридор		3,4								3,4										
			Итого	по I поверху:	142,8							116,5	26,3										
II		5	Кабінет		19,3							19,3											
		6	Кабінет		3,3								3,3										
		7	Кабінет		5,1								5,1										
			Итого	по II поверху	27,7							19,3	8,4										
			Всього	по цеху	170,5							135,8	34,7										

УКРАЇНА
КОМУНАЛЬНЕ ПІДПРИЄМСТВО ВИКОНАВЧОГО КОМІТЕТУ МІСЬКОЇ РАДИ
ОДЕСЬКЕ МІСЬКЕ БЮРО ТЕХНІЧНОЇ ІНВЕНТАРИЗАЦІЇ ТА РЕЄСТРАЦІЇ ПРАВ НА НЕРУХОМІСТЬ
0330290

ПЛАН

этажей строения литера «Г»

по улице Французький бульвар дом № 10

город Одеса квартал № ____

Парокотельня

Підвал

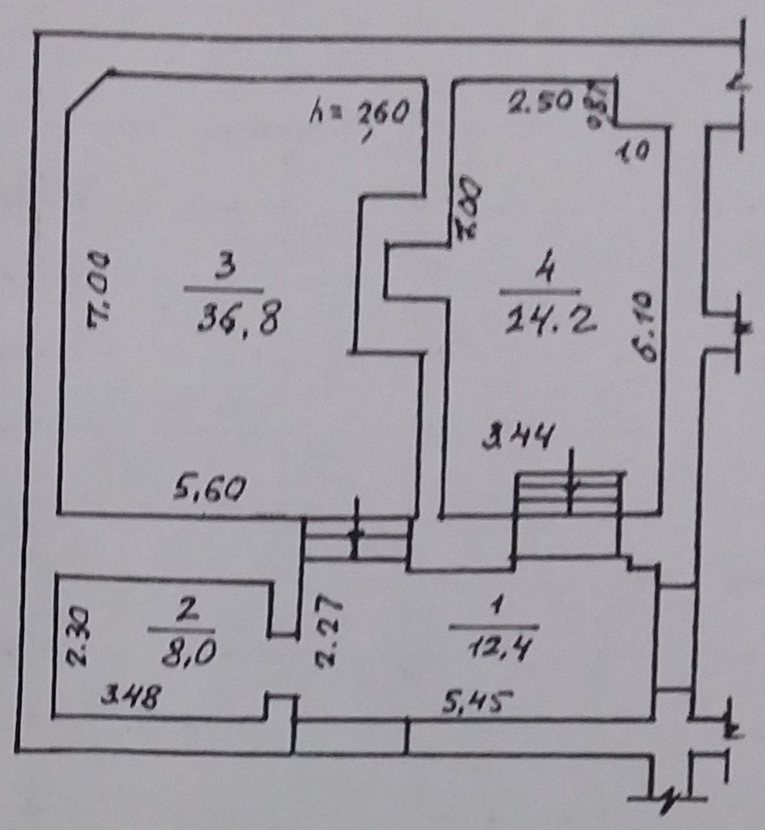

I поверх

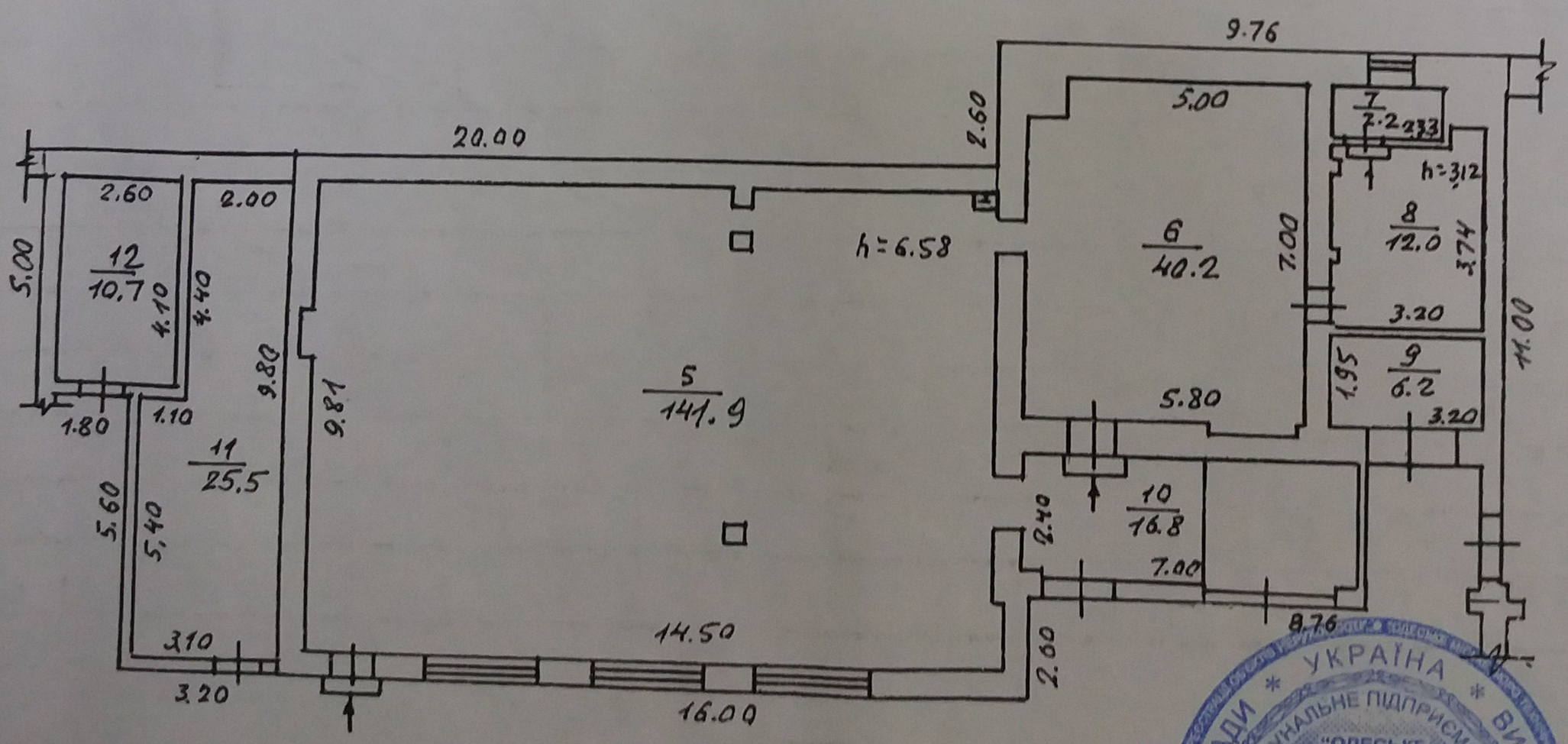

УКРАЇНА * ВИКОНАВЧ... ОДЕСЬКОЇ РАДИ
КОМУНАЛЬНЕ ПІДПРИЄМСТВО
"ОДЕСЬКЕ МІСЬКЕ БЮРО ТЕХНІЧНОЇ ІНВЕНТАРИЗАЦІЇ ТА РЕЄСТРАЦІЇ"

Форма №6-б
на нежилые и жилые строения,
имеющие встроенные помещения

ЭКСПЛИКАЦИЯ

внутренних площадей к плану строения литера "Г" Паракотельня
по улице (пер., площ.) Французький бульвар № 10

Этажи (начиная с подвала)	№№ квартир или помещений	№№ частей помещений (комнат, кухонь, коридоров и т.п.)	Назначение частей помещений (жилая комната, торговый зал, склад, класс, палата, кухня, коридор и т.п.)	Формулы для подсчета площадей частей помещений по внутреннему обмеру	Площадь частей помещений подсчитанная по формуле гр.5(кв.м.)	В том числе предназначенная под помещения (кв.м.)																Площадь помещений не включаемая в общую (кв.м.)
						Жилых квартир			Общежитий			Вписать наименование группы помещений: гостиниц, административно-управленческих, просвещения, культуры, здравоохранения, физкультуры и спорта, научных, искуства, связи, кредитования и госстраха, торговли, общественого питания, промышленности, транспорта, коммунально-бытовых, материально-технического снабжения, прочих.										всего сумма (гр. 13-22)	
						общая сумма гр.8 и 9	жилая	подсобная	общая сумма гр.11 и 12	жилая	подсобная	основная	подсобная	основная	подсобная	основная	подсобная	основная	подсобная	основная	подсобная		
1	2	3	4	5	6	7	8	9	10	11	12	13	14	15	16	17	18	19	20	21	22	23	24
Підвал		1	Підсобне		12,4								12,4										
		2	Вентилятор.		8.0								8.0										
		3	Конденсатн бойлєрної		36,8								36,8										
		4	Насосна		24,2								24,2										
			Утого по підвалу:		81,4								81,4										
Т		5	Котельн. зал		141.9							141,9											
		6	Зал		40.2							40,2											
		7	Душова		2.2								2,2										
		8	Побутова		12.0								12,0										
		9	Щитова		6.2								6.2										
		10	Коридор		16.8								16,8										
		11	Газорозпред. пункт		25.5								25,5										

УКРАЇНА
ОДЕСЬКОЇ МІСЬКОЇ РАДИ
КОМУНАЛЬНЕ ПІДПРИЄМСТВО
МІСЬКЕ БЮРО ТЕХНІЧНОЇ ІНВЕНТАРИЗАЦІЇ ТА РЕЄСТРАЦІЇ ОБ'ЄКТІВ НЕРУХОМОСТІ

1	2	3	4	5	6	7	8	9	10	11	12	13	14	15	16	17	18	19	20	21	22	23	24
I		12	Газорозподільний пункт		10,7								10,7										
			Итого по I поверху:		255,5							182,1	73,4										
			Всього по котельної:		336,9							182,1	154,8										

ПЛАН

этажей строения литера «А»

по улице Французький бульвар дом № 10

город Одеса квартал № ___

I поверх

Блок складських приміщень готової продукції

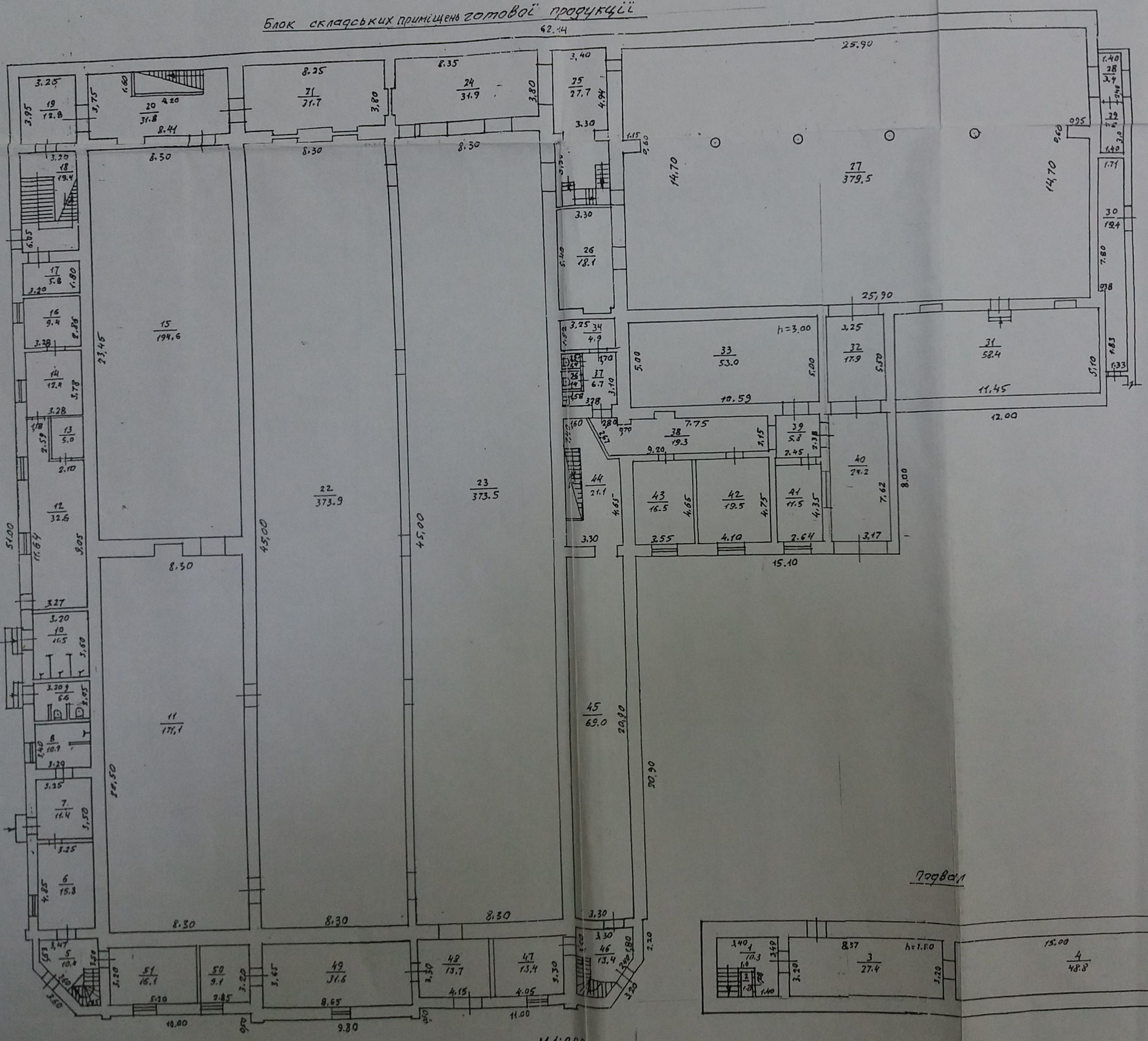

М 1:200

Підвал

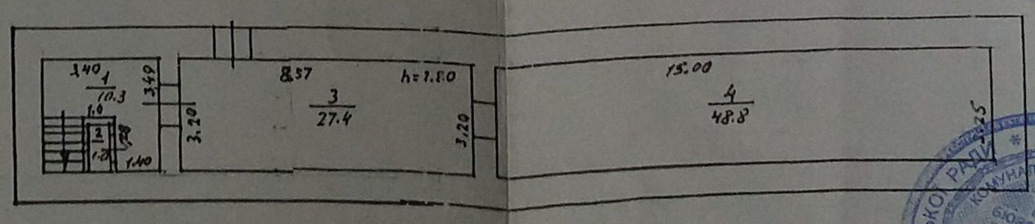

УКРАЇНА
ОДЕСЬКОЇ МІСЬКОЇ РАДИ
ВИКОНАВЧИЙ КОМІТЕТ
КОМУНАЛЬНЕ ПІДПРИЄМСТВО
ОДЕСЬКЕ МІСЬКЕ БЮРО ТЕХНІЧНОЇ ІНВЕНТАРИЗАЦІЇ ТА РЕЄСТРАЦІЇ ОБ'ЄКТІВ НЕРУХОМОСТІ
#03350290#

Додаток 1.7
до Інструкції про порядок
проведення технічної інвентаризації
об'єктів нерухомого майна

ЖУРНАЛ

підрахунку площі ~~житлового~~ будинку з нежитловими (вбудованими) приміщеннями

№ 10 літер « В » вулиця (провулок, площа) Французький бульвар

місто (селище, село) Одеса

Поверхи (починаючи з підвалу)	Номери квартир або нежитлових приміщень	Номери приміщень квартир (кімнат, кухонь, коридорів тощо)	Призначення житлових та нежитлових приміщень (житлова кімната, кухня, коридор, торговий, касовий зали, вестибюль тощо)	Формули для підрахунку площ приміщень за внутрішнім обміром	Площа приміщень підрахована за формулою – графа 5 (кв.м)	Площа житлових приміщень (кв.м)						Площа нежитлових (вбудованих) приміщень (кв.м)											Площа приміщень, не включених в загальну (кв.м)
						Житлових квартир			Гуртожитків			**Найменування груп приміщень:** торгівлі, громадського харчування, побутового обслуговування, аптек, жіночих консультацій, стоматполіклінік, фізкультурно-оздоровчих занять, груп короткочасного перебування дітей, культурно-масової роботи з населенням, бібліотек, виставкових залів, юридичних консультацій, рагсів, відділень зв'язку, банків, житлово-експлуатаційних організацій										усього (сума граф 13-12)	
						житлова	допоміжна	загальна	житлова	допоміжна	загальна	основна	допоміжна	основна	допоміжна	основна	допоміжна	основна	допоміжна	основна	допоміжна		
1	2	3	4	5	6	7	8	9	10	11	12	13	14	15	16	17	18	19	20	21	22	23	24
			літ. В Блок складських приміщень готової продукції.																				
Підв.		1	Підвал		10,3								10,3										
		2	Кладова		1,0								1,0										
		3	Підвал		27,4								27,4										
		4	Підвал		48,8								48,8										
			Утого по підвалу:		87,5								87,5										
I		5	сходова клітина		10,4								10,4										
		6	Гардероб		15,8								15,8										
		7	Гардероб		11,4								11,4										
		8	Душова		10,9								10,9										

КОМУНАЛЬНЕ ПІДПРИЄМСТВО "ОДЕСЬКЕ МІСЬКЕ БЮРО ТЕХНІЧНОЇ ІНВЕНТАРИЗАЦІЇ ТА РЕЄСТРАЦІЇ ОБ'ЄКТІВ НЕРУХОМОСТІ" 03350290
УКРАЇНА * ВИКОНАВЧИЙ КОМІТЕТ ОДЕСЬКОЇ МІСЬКОЇ РАДИ

1	2	3	4	5	6	7	8	9	10	11	12	13	14	15	16	17	18	19	20	21	22	23	24
I		9	Туалет		6,6								6,6										
		10	Душава		11,5								11,5										
		11	Відділен. хореса		171,1							171,1											
		12	Пральня		32,6								32,6										
		13	Сушильня		5,0								5,0										
		14	Пральня		12,4								12,4										
		15	Відділен. портвейна		194,6							194,6											
		16	Пральня		9,4								9,4										
		17	Майстерня		5,8							5,8											
		18	Сходова клітина		19,4								19,4										
		19	Коридор		12,8								12,8										
		20	Коридор		31,8								31,8										
		21	Майстерн.		31,7							31,7											
		22	Склад		373,9							373,9											
		23	Склад		373,5							373,5											
		24	Склад		31,9							31,9											
		25	Виробнич		27,7							27,7											
		26	Кладова		18,1								18,1										
		27	Склад		379,5							379,5											
		28	Коридор		3,4								3,4										
		29	Підсобне		4,2								4,2										
		30	Коридор		19,8								19,8										
		31	Склад		58,4							58,4											
		32	Коридор		17,9								17,9										
				Усього:																			

Виконав _____
(підпис, прізвище)

Перевірив _____
(підпис, прізвище)

Додаток 1.7
до Інструкції про порядок
проведення технічної інвентаризації
об'єктів нерухомого майна

ЖУРНАЛ

підрахунку площі ~~житлового~~ будинку з нежитловими (вбудованими) приміщеннями

№ 10 літер « В » вулиця (провулок, площа) Французький бульвар

місто (селище, село) Одеса

Поверхи (починаючи з підвалу)	Номери квартир або нежитлових приміщень	Номери приміщень квартир (кімнат, кухонь, коридорів тощо)	Призначення житлових та нежитлових приміщень (житлова кімната, кухня, коридор, торговий, касовий зали, вестибюль тощо)	Формули для підрахунку площ приміщень за внутрішнім обміром	Площа приміщень підрахована за формулою – графа 5 (кв.м)	Площа житлових приміщень (кв.м)						Площа нежитлових (вбудованих) приміщень (кв.м)											Площа приміщень, не включених в загальну (кв.м)
						Житлових квартир			Гуртожитків			**Найменування груп приміщень:** торгівлі, громадського харчування, побутового обслуговування, аптек, жіночих консультацій, стоматполіклінік, фізкультурно-оздоровчих занять, груп короткочасного перебування дітей, культурно-масової роботи з населенням, бібліотек, виставкових залів, юридичних консультацій, рагсів, відділень зв'язку, банків, житлово-експлуатаційних організацій										усього (сума граф 13-12)	
						житлова	допоміжна	загальна	житлова	допоміжна	загальна	основна	допоміжна	основна	допоміжна	основна	допоміжна	основна	допоміжна	основна	допоміжна		
1	2	3	4	5	6	7	8	9	10	11	12	13	14	15	16	17	18	19	20	21	22	23	24
I		33	Гардероб		53,0								53,0										
		34	Душова		4,9								4,9										
		35	Туалет		1,4								1,4										
		36	Туалет		1,4								1,4										
		37	Умивальн.		6,7								6,7										
		38	Коридор		19,3								19,3										
		39	Коридор		5,8								5,8										
		40	Коридор		24,2								24,2										
		41	Кабінет		11,5							11,5											
		42	Кабінет		19,5							19,5											
		43	Кабінет		16,5							16,5											
		44	Коридор		21,1								21,1										
		45	Склад		69,0							69,0											

1	2	3	4	5	6	7	8	9	10	11	12	13	14	15	16	17	18	19	20	21	22	23	24
I		46	сходова клітина		10.2								10,2										
		47	Виробнич.		13.4							13,4											
		48	Виробнич.		13.7							13,7											
		49	Виробнич.		31.6							31,6											
		50	Виробнич.		9.1							9,1											
		51	Виробнич		16.6							16,6											
			Итого по I поверху		2250.4							1849,0	401,4										
			Итого	по літ В	2337,9							1849,0	488,9										
				Усього:																			

Виконав_

Перевірив_____________________
(підпис, прізвище)

ПЛАН

этажей строения литера «Ж»

по улице Французький бульвар дом № 10

город Одеса квартал №

I этаж

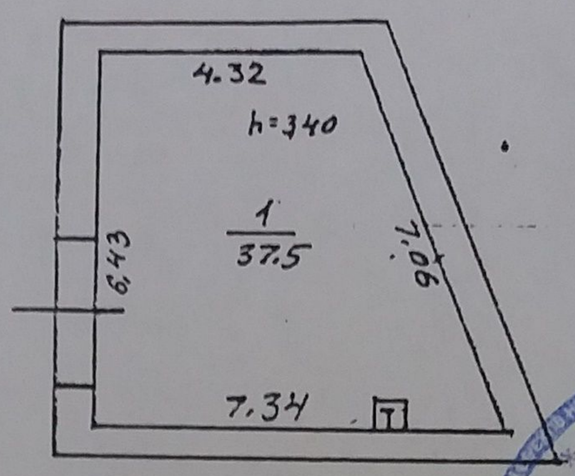

"ОДЕСЬКЕ МІСЬКЕ БЮРО ТЕХНІЧНОЇ ІНВЕНТАРИЗАЦІЇ ТА РЕЄСТРАЦІЇ ОБ'ЄКТІВ НЕРУХОМОСТІ" * УКРАЇНА * ВИКОНАВЧИЙ КОМІТЕТ ОДЕСЬКОЇ МІСЬКОЇ РАДИ
КОМУНАЛЬНЕ ПІДПРИЄМСТВО
"ОДЕСЬКЕ МІСЬКЕ БЮРО ТЕХНІЧНОЇ ІНВЕНТАРИЗАЦІЇ ТА РЕЄСТРАЦІЇ ОБ'ЄКТІВ НЕРУХОМОСТІ"
03350290

Додаток 1.7
до Інструкції про порядок
проведення технічної інвентаризації
об'єктів нерухомого майна

ЖУРНАЛ
підрахунку площі житлового будинку з нежитловими (вбудованими) приміщеннями

№ 10 літер « Ж » вулиця (провулок, площа) Французький бульвар

місто (селище, село) Одеса

Поверхи (починаючи з підвалу)	Номери квартир або нежитлових приміщень	Номери приміщень квартир (кімнат, кухонь, коридорів тощо)	Призначення житлових та нежитлових приміщень (житлова кімната, кухня, коридор, торговий, касовий зали, вестибюль тощо)	Формули для підрахунку площ приміщень за внутрішнім обміром	Площа приміщень підрахована за формулою – графа 5 (кв.м)	Площа житлових приміщень (кв.м)						Площа нежитлових (вбудованих) приміщень (кв.м)											Площа приміщень, не включених в загальну (кв.м)
						Житлових квартир			Гуртожитків			**Найменування груп приміщень:** торгівлі, громадського харчування, побутового обслуговування, аптек, жіночих консультацій, стоматполіклінік, фізкультурно-оздоровчих занять, груп короткочасного перебування дітей, культурно-масової роботи з населенням, бібліотек, виставкових залів, юридичних консультацій, рагсів, відділень зв'язку, банків, житлово-експлуатаційних організацій											
						житлова	допоміжна	загальна	житлова	допоміжна	загальна	основна	допоміжна	основна	допоміжна	основна	допоміжна	основна	допоміжна	основна	допоміжна	усього (сума граф 13-12)	
1	2	3	4	5	6	7	8	9	10	11	12	13	14	15	16	17	18	19	20	21	22	23	24
			літ. Ж. Бокс для обслуговування автомобілей.																				
I		1	Бокс		37,5							37,5											
			Итого по літ. Ж:		37,5							37,5											

Викон. [signature] Томницька Л.В.

ПЛАН

этажей строения литера «3»

по улице Французький бульвар дом № 10

город Одесса квартал №

Прохідна

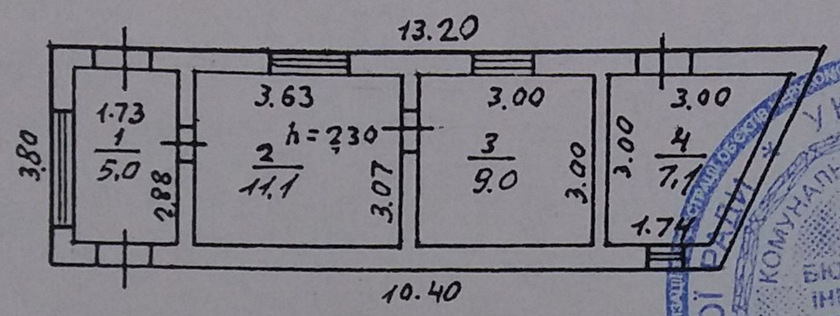

УКРАЇНА * ВИКОНАВЧИЙ КОМІТЕТ ОДЕСЬКОЇ МІСЬКОЇ РАДИ *
КОМУНАЛЬНЕ ПІДПРИЄМСТВО
"ОДЕСЬКЕ МІСЬКЕ БЮРО ТЕХНІЧНОЇ ІНВЕНТАРИЗАЦІЇ ТА РЕЄСТРАЦІЇ ОБ'ЄКТІВ НЕРУХОМОСТІ"
03350290

М1:200

ЭКСПЛИКАЦИЯ

Форма №6-б
на нежилые и жилые строения,
имеющие встроенные помещения

внутренних площадей к плану строения литера "3" Прохідна

по улице (пер., площ.) Французький бульвар № 10

Этажи (начиная с подвала)	№№ квартир или помещений	№№ частей помещений (комнат, кухонь, коридоров и т.п.)	Назначение частей помещений (жилая комната, торговый зал, склад, класс, палата, кухня, коридор и т.п.)	Формулы для подсчета площадей частей помещений по внутреннему обмеру	Площадь частей помещений подсчитанная по формуле гр.5(кв.м.)	В том числе предназначенная под помещения (кв.м.)																Площадь помещений не включаемая в общую (кв.м.)
						Жилых квартир			Общежитий			Вписать наименование группы помещений: гостиниц, административных, просвещения, культуры, здравоохранения, физкультуры и спорта, научных, искуства, связи, кредитования и госстраха, торговли, общественого питания, промышленности, транспорта, коммунально-бытовых, материально-технического снабжения, прочих.										всего сумма (гр. 13-22)	
						общая сумма гр.8 и 9	жилая	подсобная	общая сумма гр.11 и 12	жилая	подсобная	основная	подсобная	основная	подсобная	основная	подсобная	основная	подсобная	основная	подсобная		
1	2	3	4	5	6	7	8	9	10	11	12	13	14	15	16	17	18	19	20	21	22	23	24
I		1	Прохідна		5,0							5,0											
		2	Кабінет		11,1							11,1											
		3	Підсобна		9,0								9,0										
		4	Підсобна		7,1								7,1										
			Итого по прохідній		32,2							16,1	16,1										

Викон. Томницько Л.В.

ПЛАН

этажей строения литера «4»

по улице Французский бульвар дом № 10

город Одесса квартал № ____

Гараж

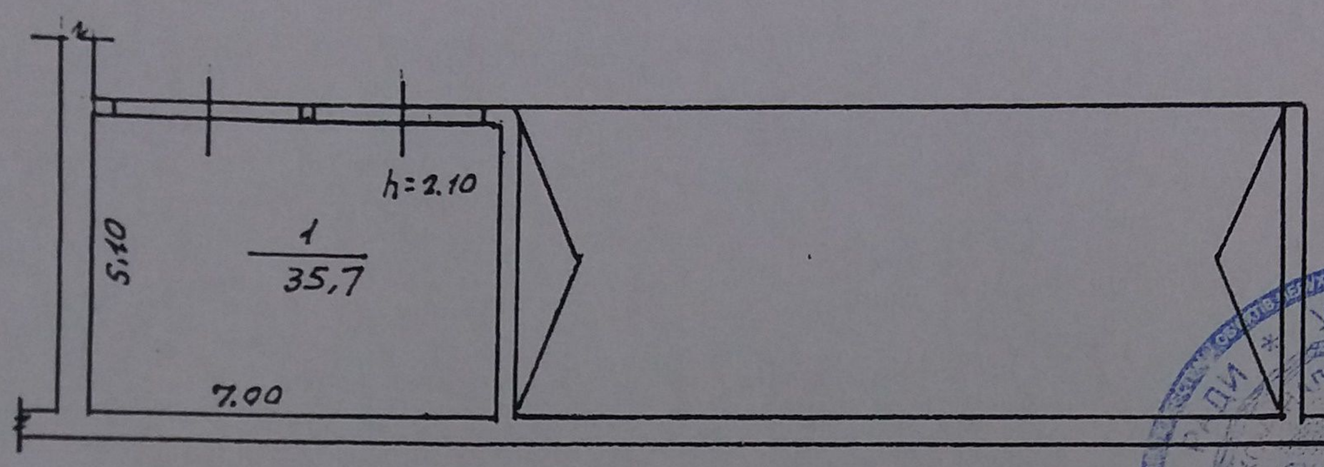

УКРАЇНА
ОДЕСЬКЕ МІСЬКЕ БЮРО ТЕХНІЧНОЇ ІНВЕНТАРИЗАЦІЇ ТА РЕЄСТРАЦІЇ ОБ'ЄКТІВ НЕРУХОМОСТІ
03350290
ОДЕСЬКИЙ МІСЬКИЙ КОМІТЕТ

ЭКСПЛИКАЦИЯ

Форма №6-б
на нежилые и жилые строения,
имеющие встроенные помещения

внутренних площадей к плану строения литера "И" Автогараж
по улице (пер., площ.) Французький бульвар № 10

Этажи (начиная с подвала)	№№ квартир или помещений	№№ частей помещений (комнат, кухонь, коридоров и т.п.)	Назначение частей помещений (жилая комната, торговый зал, склад, класс, палата, кухня, коридор и т.п.)	Формулы для подсчета площадей частей помещений по внутреннему обмеру	Площадь частей помещений подсчитанная по формуле гр.5(кв.м.)	В том числе предназначенная под помещения (кв.м.)																	Площадь помещений не включаемая в общую (кв.м.)
						Жилых квартир			Общежитий			Вписать наименование группы помещений: гостиниц, административных, просвещения, культуры, здравоохранения, физкультуры и спорта, научных, искуства, связи, кредитования и госстраха, торговли, общественого питания, промышленности, транспорта, коммунально-бытовых, материально-технического снабжения, прочих.										всего сумма (гр. 13-22)	
						общая сумма гр.8 и 9	жилая	подсобная	общая сумма гр.11 и 12	жилая	подсобная	основная	подсобная	основная	подсобная	основная	подсобная	основная	подсобная	основная	подсобная		
1	2	3	4	5	6	7	8	9	10	11	12	13	14	15	16	17	18	19	20	21	22	23	24
I		1	Гараж		35,7							35,7											
			Итого по гаражу:		35,7							35,7											

Викон. Готницька Л. В.

ПЛАН

этажей строения литера «К»

по улице Французкий бульвар дом № 10

город Одеса квартал №

Підвал (1 поверх)

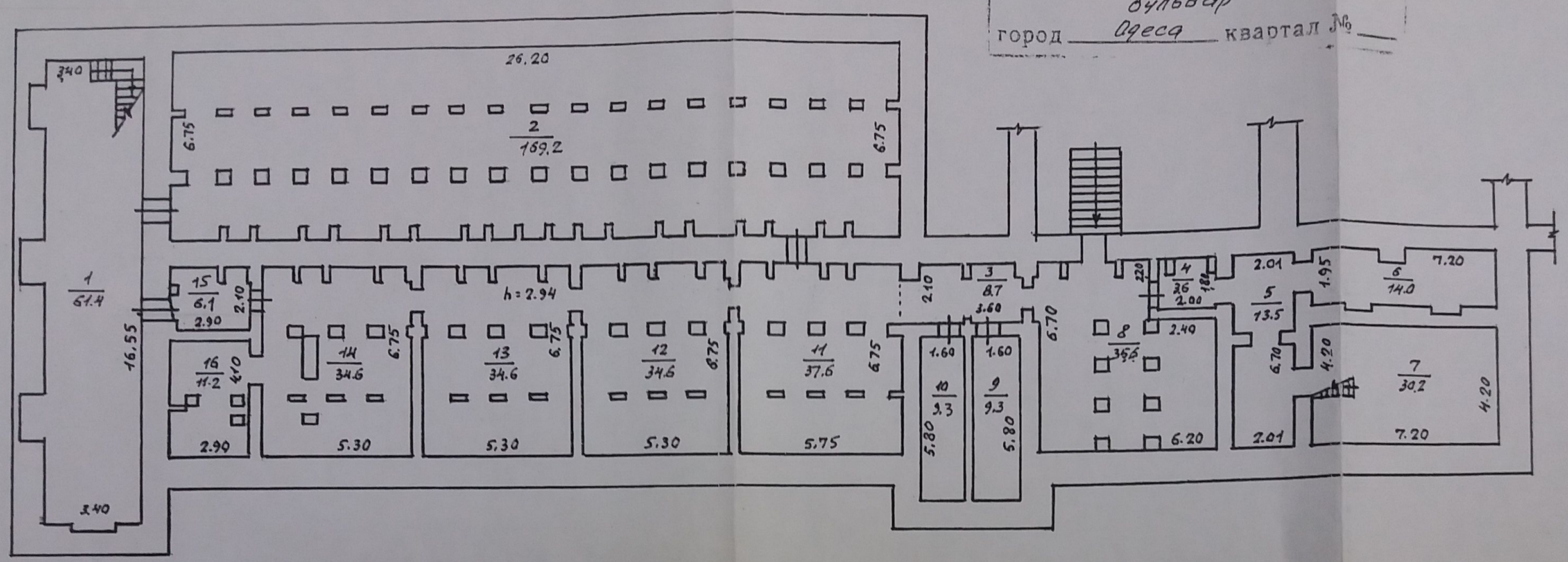

Підвал (2 поверх)

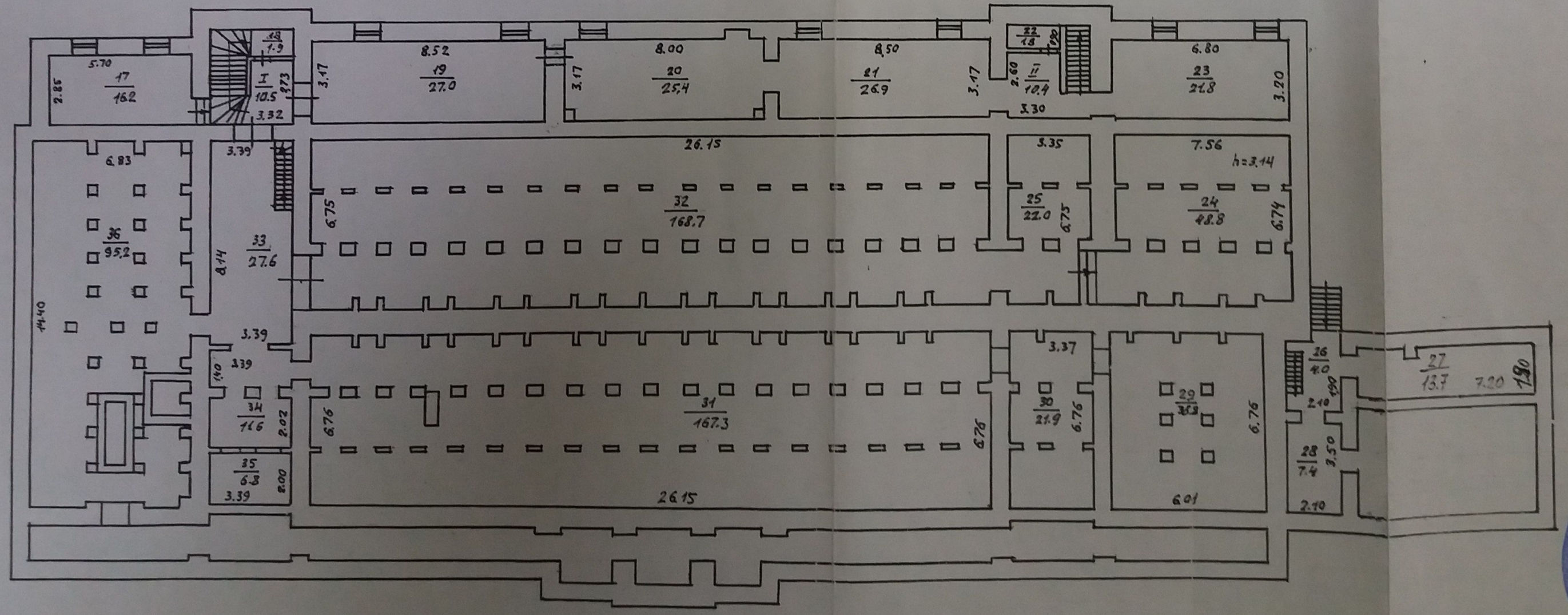

М1:200

УКРАЇНА
ВИКОНАВЧИЙ КОМІТЕТ ОДЕСЬКОЇ МІСЬКОЇ РАДИ
КОМУНАЛЬНЕ ПІДПРИЄМСТВО
«ОДЕСЬКЕ МІСЬКЕ БЮРО ТЕХНІЧНОЇ ІНВЕНТАРИЗАЦІЇ ТА РЕЄСТРАЦІЇ ОБ'ЄКТІВ НЕРУХОМОСТІ»
03350299

К

Французький бульвар 10

Одеса 2

I поверх

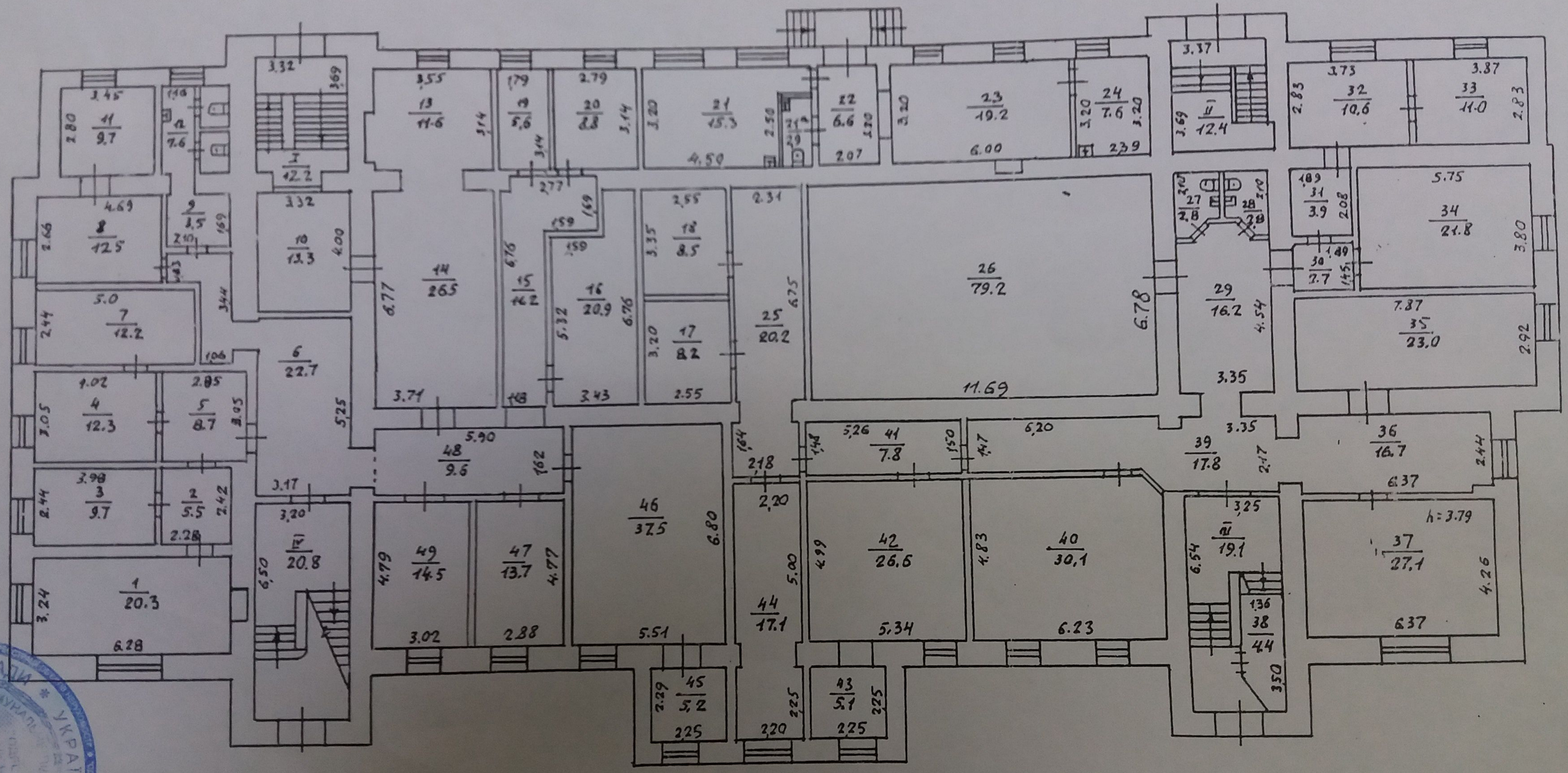

М1:200

ВИКОНАВЧИЙ КОМІТЕТ ОДЕСЬКОЇ МІСЬКОЇ РАДИ * УКРАЇНА * КОМУНАЛЬНЕ ПІДПРИЄМСТВО ЕКСПЛУАТАЦІЯ ІНВЕНТАРИЗАЦІЯ ТА РЕЄСТРАЦІЯ ОБ'ЄКТІВ НЕРУХОМОСТІ 03350290

ПЛАН

этажей строения литера «К»

по улице Французский бульвар дом № 10

город Одесса квартал №

II поверх

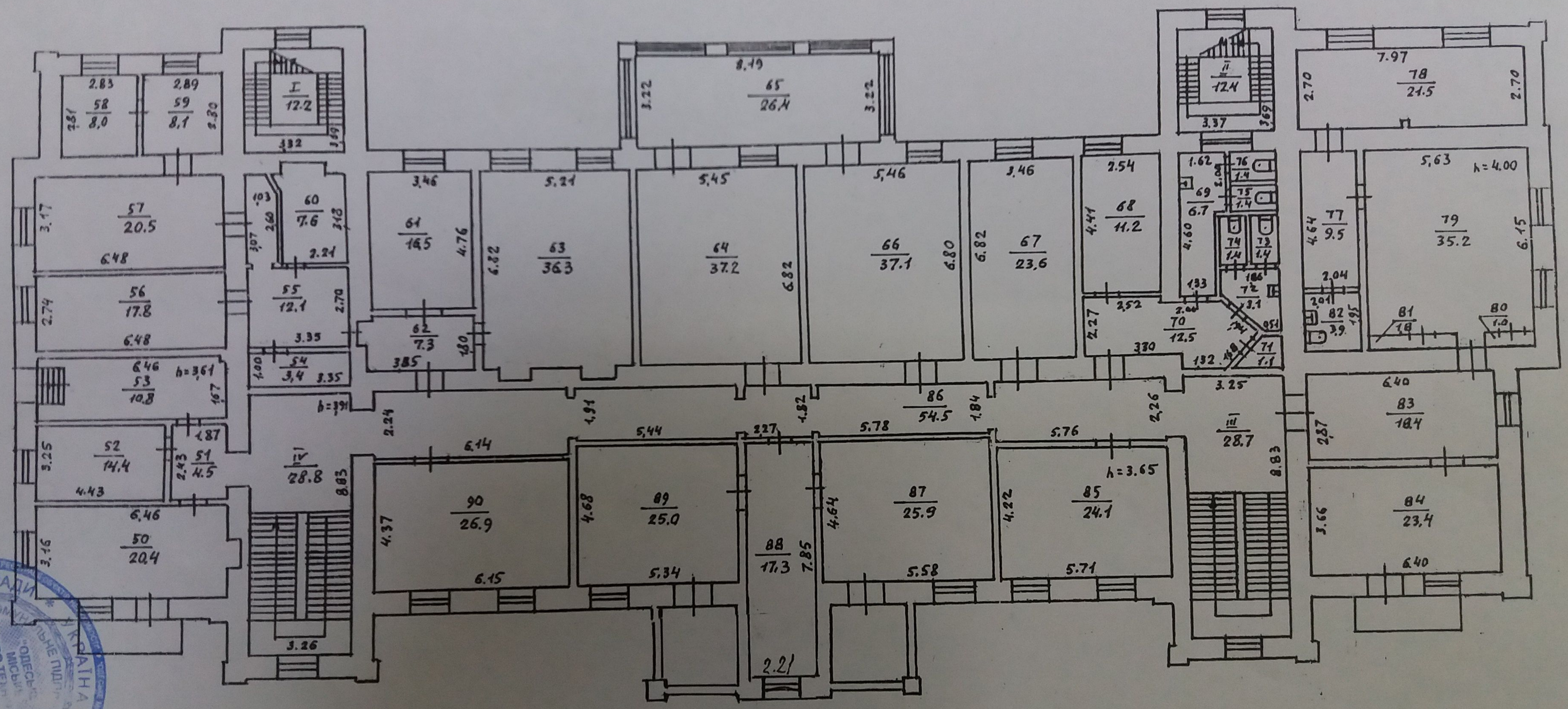

М 1:200

КОМУНАЛЬНЕ ПІДПРИЄМСТВО "ОДЕСЬКЕ МІСЬКЕ БЮРО ТЕХНІЧНОЇ ІНВЕНТАРИЗАЦІЇ ТА РЕЄСТРАЦІЇ ОБ'ЄКТІВ НЕРУХОМОСТІ" 03550200
УКРАЇНА
ВИКОНАВЧИЙ КОМІТЕТ ОДЕСЬКОЇ МІСЬКОЇ РАДИ

ПЛАН

этажей строения литера «К»

по улице Французский бульвар дом № 10

город Одесса квартал № ___

Мансарда

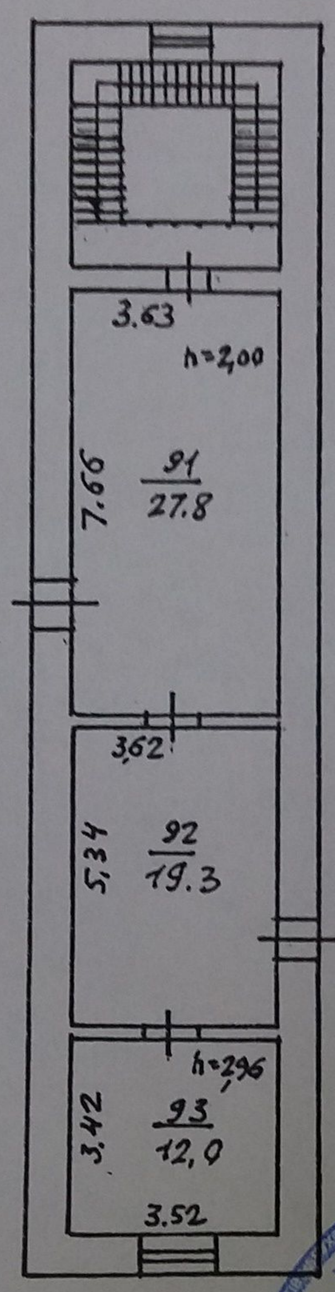

ВИКОНАВЧИЙ КОМІТЕТ ОДЕСЬКОЇ МІСЬКОЇ РАДИ * УКРАЇНА *
КОМУНАЛЬНЕ ПІДПРИЄМСТВО
"ОДЕСЬКЕ МІСЬКЕ БЮРО ТЕХНІЧНОЇ ІНВЕНТАРИЗАЦІЇ ТА РЕЄСТРАЦІЇ ОБ'ЄКТІВ НЕРУХОМОСТІ"
0335029

М1:200

1	2	3	4	5	6	7	8	9	10	11	12	13	14	15	16	17	18	19	20	21	22	23	24
Підв. (1 пов.)		14	Зал		34,6								34,6										
		15	Коридор		6,1								6,1										
		16	Венткамера		11,2								11,2										
			Утого по підвалу (1 пов.):		513,5								513,5										
Підвал (2 пов.)		I	Сходова клітина		10,5								10,5										
		II	-ч-		10,4								10,4										
		17	Побутова		16.2								16.2										
		18	Кладова		1,9								1,9										
		19	Підсобне		27.0								27.0										
		20	Побутова		25,4								25,4										
		21	Побутова		26,9								26,9										
		22	Кладова		1,8								1,8										
		23	Підсобне		21,8								21,8										
		24	Склад		48,8								48.8										
		25	Склад		22,0								22,0										
		26	Коридор		4,0								4,0										
		27	Підсобне		13,7								13,7										
		28	Підсобне		7,4								7,4										
		29	Склад		38,8								38,8										
		30	Склад		21,9								21,9										
		31	Склад		167,3								167,3										
		32	Склад		168,7								168,7										
		33	Коридор		27,6								27,6										
		34	Коридор		11,6								11,6										

Форма №6-б
на нежилые и жилые строения,
имеющие встроенные помещения

ЭКСПЛИКАЦИЯ

внутренних площадей к плану строения литера "К" Совхозвинтрест

по улице (пер., площ.) Французький бульвар № 10

Этажи (начиная с подвала)	№№ квартир или помещений	№№ частей помещений (комнат, кухонь, коридоров и т.п.)	Назначение частей помещений (жилая комната, торговый зал, склад, класс, палата, кухня, коридор и т.п.)	Формулы для подсчета площадей частей помещений по внутреннему обмеру	Площадь частей помещений подсчитанная по формуле гр.5(кв.м.)	В том числе предназначенная под помещения (кв.м.)																Площадь помещений не включаемая в общую (кв.м.)
						Жилых квартир			Общежитий			Вписать наименование группы помещений: гостиниц, администрат.-управленческих, просвещения, культуры, здравоохранения, физкультуры и спорта, научных, искуства, связи, кредитования и госстраха, торговли, общественого питания, промышленности, транспорта, коммунально-бытовых, материально-технического снабжения, прочих.										всего сумма (гр. 13-22)	
						общая сумма гр.8 и 9	жилая	подсобная	общая сумма гр.11 и 12	жилая	подсобная	основная	подсобная	основная	подсобная	основная	подсобная	основная	подсобная	основная	подсобная		
1	2	3	4	5	6	7	8	9	10	11	12	13	14	15	16	17	18	19	20	21	22	23	24
II		63	Кабінет		36,3							36,3											
		64	Кабінет		37,2							37,2											
		65	Кабінет		26,4							26,4											
		66	Кабінет		37,1							37,1											
		67	Кабінет		23,6							23,6											
		68	Кабінет		11,2							11,2											
		69	Туалет		6,7								6,7										
		70	Коридор		12,5								12,5										
		71	Підсобне		1,1								1,1										
		72	Умивальн.		3,1								3,1										
		73	Туалет		1,4								1,4										
		74	Туалет		1,4								1,4										
		75	Туалет		1,4								1,4										
		76	Туалет		1,4								1,4										

Форма №6-б
на нежилые и жилые строения,
имеющие встроенные помещения

ЭКСПЛИКАЦИЯ

внутренних площадей к плану строения литера "Н" Склад пляшок
по улице (пер., площ.) Французький бульвар № 10

Этажи (начиная с подвала)	№№ квартир или помещений	№№ частей помещений (комнат, кухонь, коридоров и т.п.)	Назначение частей помещений (жилая комната, торговый зал, склад, класс, палата, кухня, коридор и т.п.)	Формулы для подсчета площадей частей помещений по внутреннему обмеру	Площадь частей помещений подсчитанная по формуле гр.5(кв.м.)	В том числе предназначенная под помещения (кв.м.)																Площадь помещений не включаемая в общую (кв.м.)
						Жилых квартир			Общежитий			Вписать наименование группы помещений: гостиниц, административно-управленческих, просвещения, культуры, здравоохранения, физкультуры и спорта, научных, искуства, связи, кредитования и госстраха, торговли, общественого питания, промышленности, транспорта, коммунально-бытовых, материально-технического снабжения, прочих.										всего сумма (гр. 13-22)	
						общая сумма гр.8 и 9	жилая	подсобная	общая сумма гр.11 и 12	жилая	подсобная	основная	подсобная	основная	подсобная	основная	подсобная	основная	подсобная	основная	подсобная		
1	2	3	4	5	6	7	8	9	10	11	12	13	14	15	16	17	18	19	20	21	22	23	24
I		1	Коридор		4,4								4,4										
		2	Кабінет		5,5							5,5											
		3	Підсобне		2,7								2,7										
		4	Щелочне відділення		64,2							64,2											
		5	Виробнич.		16,3							16,3											
		6	Насосна		16.7							16.7											
		7	ТП		8,4							8,4											
		8	ТП		7,6							7,6											
		9	Електрощитова		18,0							18,0											
		10	Склад		338,5							338,5											
		11	Коридор		7,5								7,5										
		12	Підсобне		8,5								8,5										
		13	Побутова		13,6								13,6										

ПЛАН

этажей строения литера «П»

по улице Французский бульвар дом № 10

город Одесса квартал №
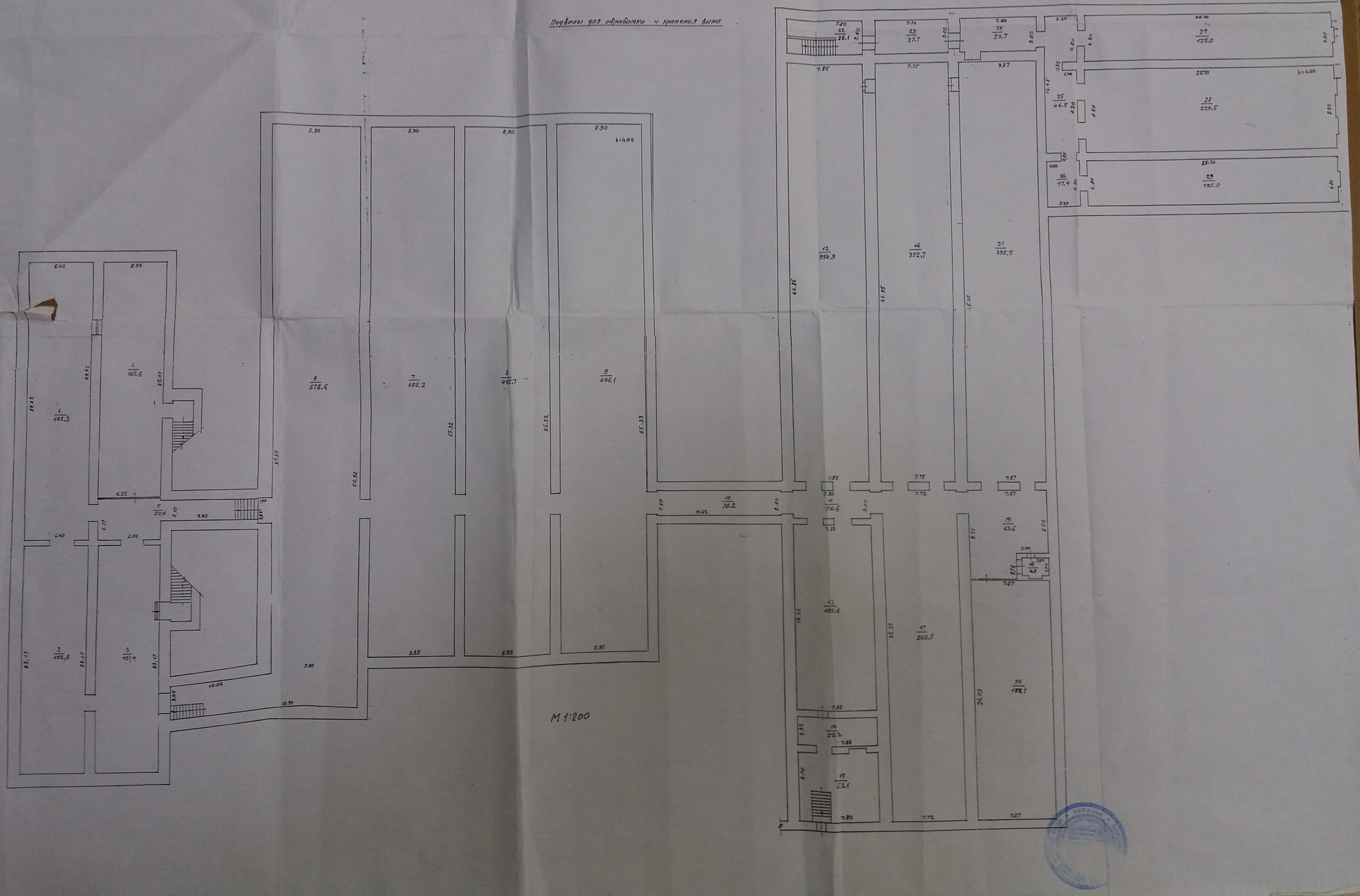
Подвалы для обработки и хранения вина