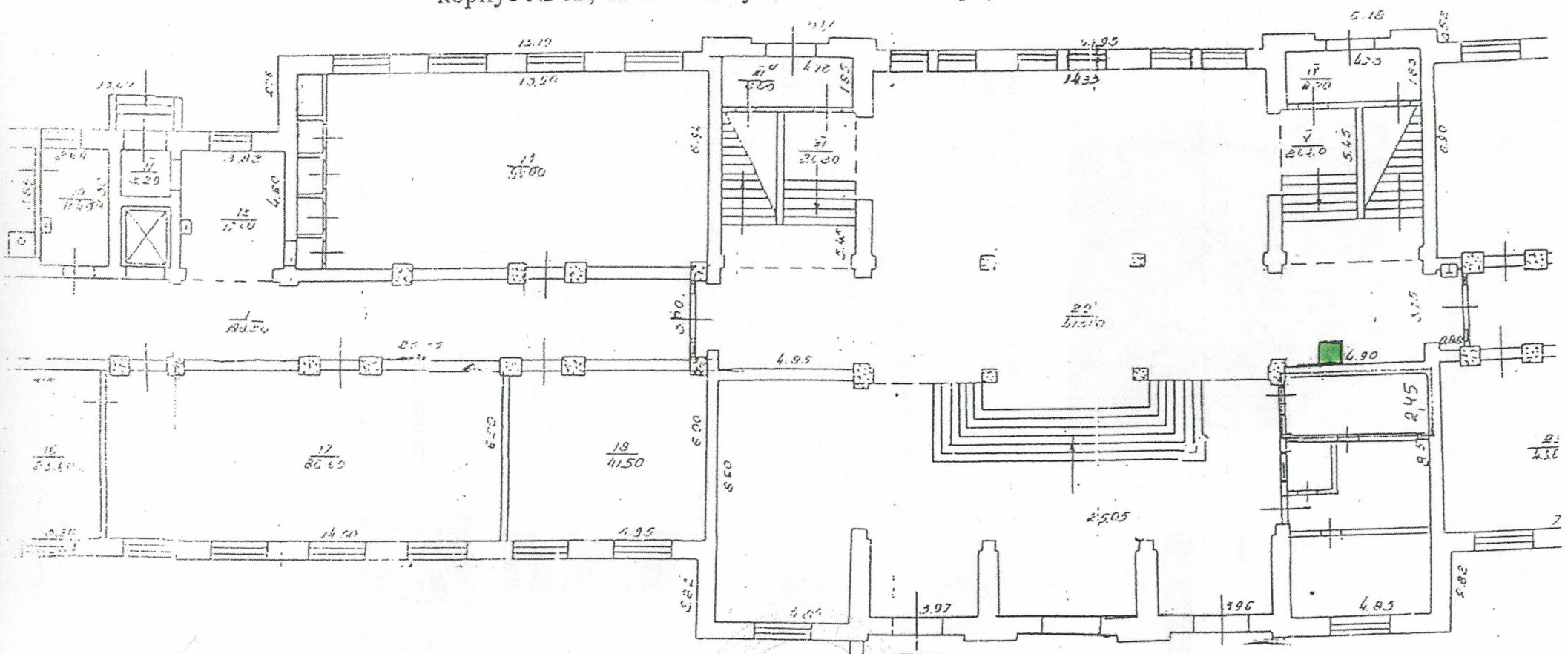
План розташування

нежилого приміщення, що передається в оренду

за адресою: м. Київ, вул. академіка Янгеля, 9/16 (стара адреса - вул. Політехнічна, 16),
корпус № 12, частина холу цокольного поверху площею 1,0 м²



Начальник відділу контролю
використання площ І.А. Мединцев

Інженер Т.Я. Губар

Національний технічний університет України "Київський політехнічний інститут імені Ігоря Сікорського"
Для довідок