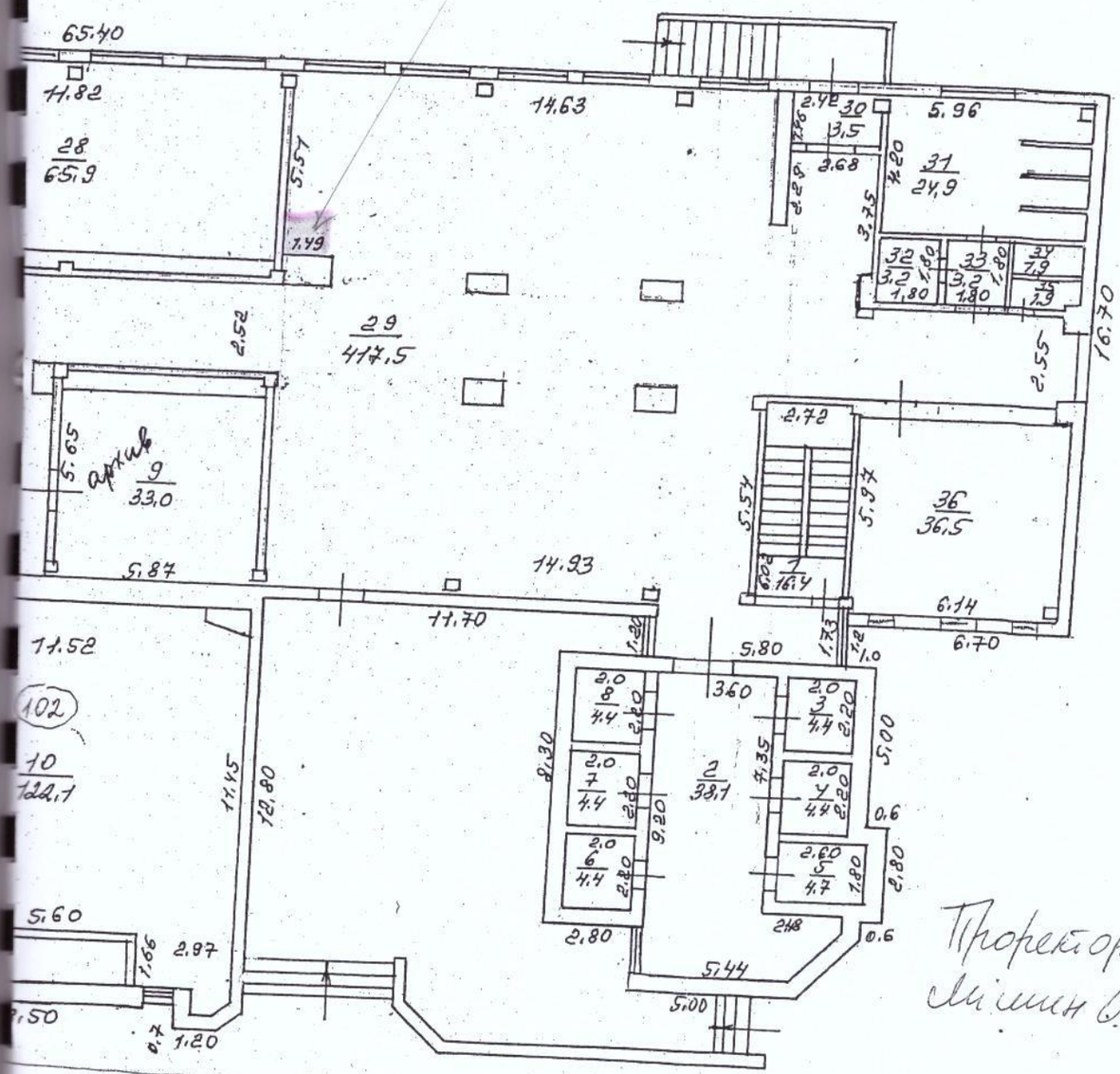
ПЛАН

літера «А»

вул. Дерибасівська № 8

м. Одеса кварт. № 742

об'єкт оренди



Проектор з АТР
Мішин О.З.

КОМУНАЛЬНЕ ПІДПРИЄМСТВО "ОДЕСЬКЕ МІСЬКЕ БЮРО ТЕХНІЧНОЇ ІНВЕНТАРИЗАЦІЇ ТА РЕЄСТРАЦІЇ ОБ'ЄКТІВ НЕРУХОМОСТІ" ВИКОНКОМУ ОДЕСЬКОЇ МІСЬКОЇ РАДИ * УКРАЇНА *

07.11.2006 План составил

19 г. Проверил бригадир: