Технічний паспорт на обєкт.pdf - Page 1

ФІЗИЧНА ОСОБА-ПІДПРИЄМЕЦЬ
РАФАЛЬСЬКИЙ БОГДАН ВІКТОРОВИЧ
11500, Житомирська обл., м. Коростень, вул. Грушевського, буд 15., офіс. 12,
тел. (098)-228-74-10, e-mail: bogdan_raf@i.ua

КОПІЯ

Інвентаризаційна справа № *1790*

ТЕХНІЧНИЙ ПАСПОРТ

ЄДИНИЙ МАЙНОВИЙ КОМПЛЕКС ДЕРЖАВНЕ ПІДПРИЄМСТВО «СПЕЦІАЛЬНЕ КОНСТРУКТОРСЬКО-ТЕХНОЛОГІЧНЕ БЮРО ІНСТИТУТ ПРОБЛЕМ МОДЕЛЮВАННЯ В ЕНЕРГЕТИЦІ ІМ. Г.Е. ПУХОВА НАЦІОНАЛЬНОЇ АКАДЕМІЇ НАУК УКРАЇНИ»

майдан *Пушкінська* № *44*
місто *Житомир*
область *Житомирська*

Замовник технічної інвентаризації або уповноважена ним особа (прізвище, ім'я та по батькові фізичної особи або найменування юридичної особи)
ДЕРЖАВНЕ ПІДПРИЄМСТВО «СПЕЦІАЛЬНЕ КОНСТРУКТОРСЬКО-ТЕХНОЛОГІЧНЕ БЮРО ІНСТИТУТ ПРОБЛЕМ МОДЕЛЮВАННЯ В ЕНЕРГЕТИЦІ ІМ. Г.Е. ПУХОВА НАЦІОНАЛЬНОЇ АКАДЕМІЇ НАУК УКРАЇНИ»

Паспорт виготовлено станом на
« 15 » 12 2020р.

Керівник суб'єкта господарювання

М.П.

Виконав Рафальський Б.В. кваліфікаційний сертифікат АЕ № 001143

Перевірив Рафальський Б.В. кваліфікаційний сертифікат АЕ № 001143

ФОНД ДЕРЖАВНОГО МАЙНА УКРАЇНИ kotp_...@spfu.gov.ua - Ірина Возняк - Управління з питань приватизації та реалізації майна у Житомирській області Регіонального відділення Фонду державного майна України по Рівненській та Житомирській областях - 22.12.2020 - 93.96 - 95.133.152.9

CONFIDENTIAL

Технічний паспорт на обєкт.pdf - Page 2

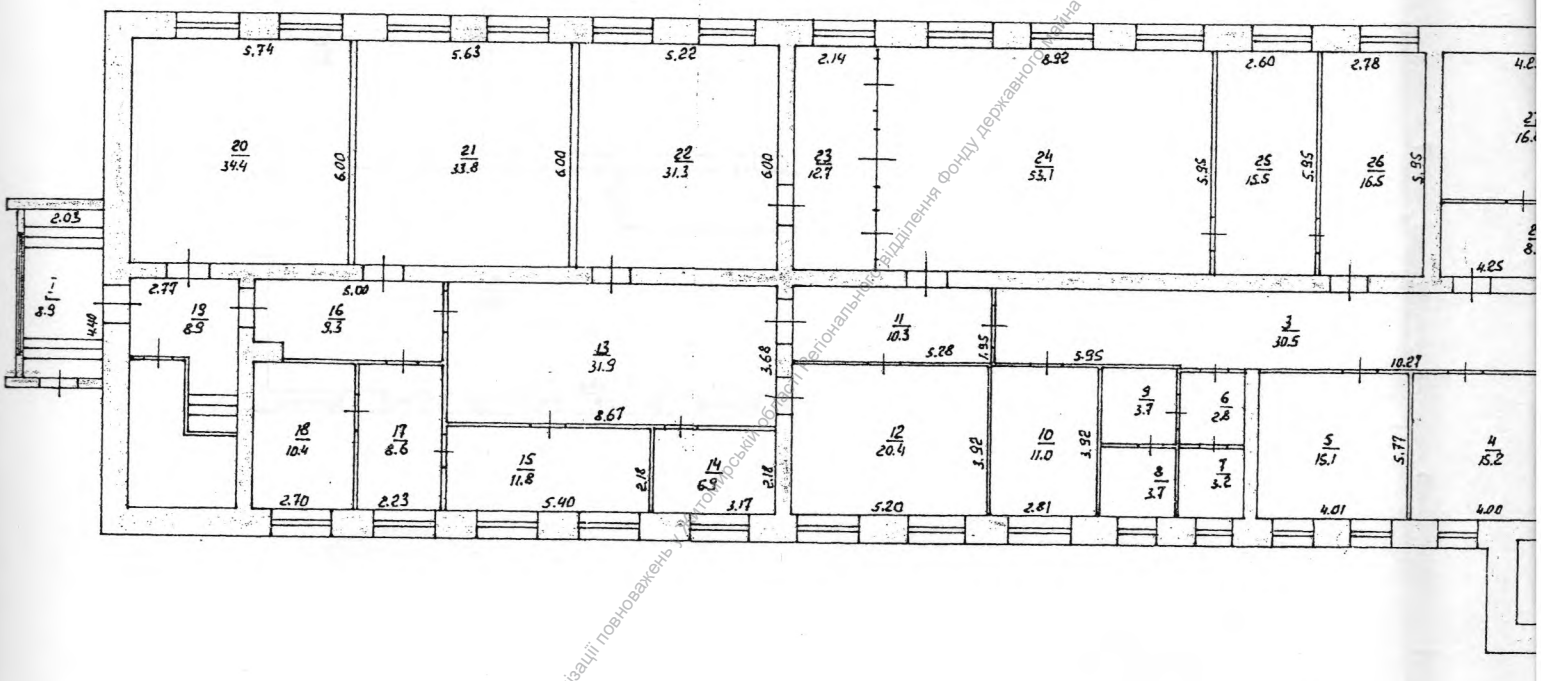
ЄМК ДП «СПЕЦІАЛЬНЕ КОНСТРУКТ
МОДЕЛЮВАННЯ В ЕНЕРГЕТИЦІ ім. І

вулиця _____

місто _____

область _____

підвал



ФОНД ДЕРЖАВНОГО МАЙНА УКРАЇНИ - korp_18@spfu.gov.ua - Ірина Вознюк - Управління забезпечення реалізації повноважень у Житомирській області Регіонального відділення Фонду державного майна України по Рівненській та Житомирській областях - 22.12.2021 14:03:05

CONFIDENTIAL

Технічний паспорт на обєкт.pdf - Page 3

ПЛАН

ІСТРУКТОРСЬКО-ТЕХНОЛОГІЧНЕ БЮРО ІНСТИТУТ ПРОБЛЕМ ИЩІ ім. Г.Е. ПУХОВА НАЦІОНАЛЬНОЇ АКАДЕМІЇ НАУК УКРАЇНИ»

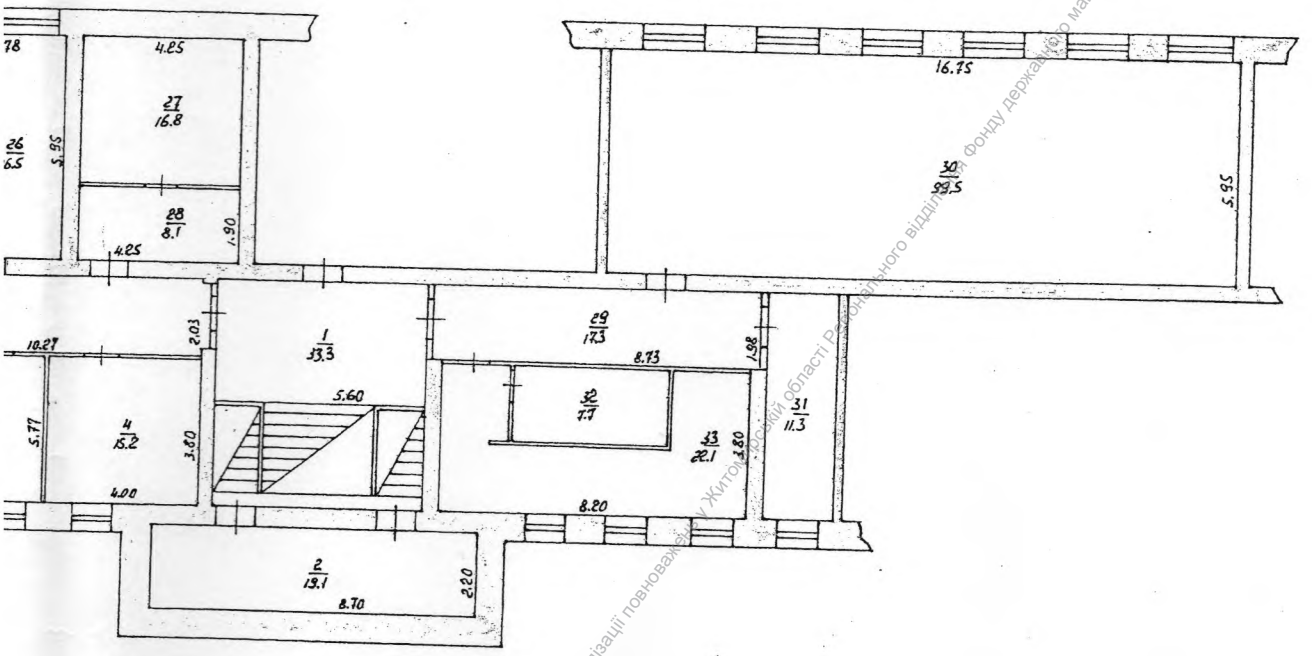
Пушкінська № 44

Житомир

Житомирська

Масштаб: 1:200

підвал



ФОНД ДЕРЖАВНОГО МАЙНА УКРАЇНИ - корр_18@spfu.gov.ua - Ірина Вознюк - Управління забезпечення реалізації повноважень у Житомирській області Регіонального відділення Фонду державного майна України по Рівненській та Житомирській областях - 29.12.2021 14:03:06 - 95.133.152.9

CONFIDENTIAL

Технічний паспорт на обєкт.pdf - Page 4

ПЛАН

ЄМК ДП «СПЕЦІАЛЬНЕ КОНСТРУКТОРСЬКО-ТЕХНОЛОГІЧНЕ БЮРО ІНСТИТУТ ПРОБЛЕМ МОДЕЛЮВАННЯ В ЕНЕРГЕТИЦІ ім. Г.Е. ПУХОВА НАЦІОНАЛЬНОЇ АКАДЕМІЇ НАУК УКРАЇНИ»

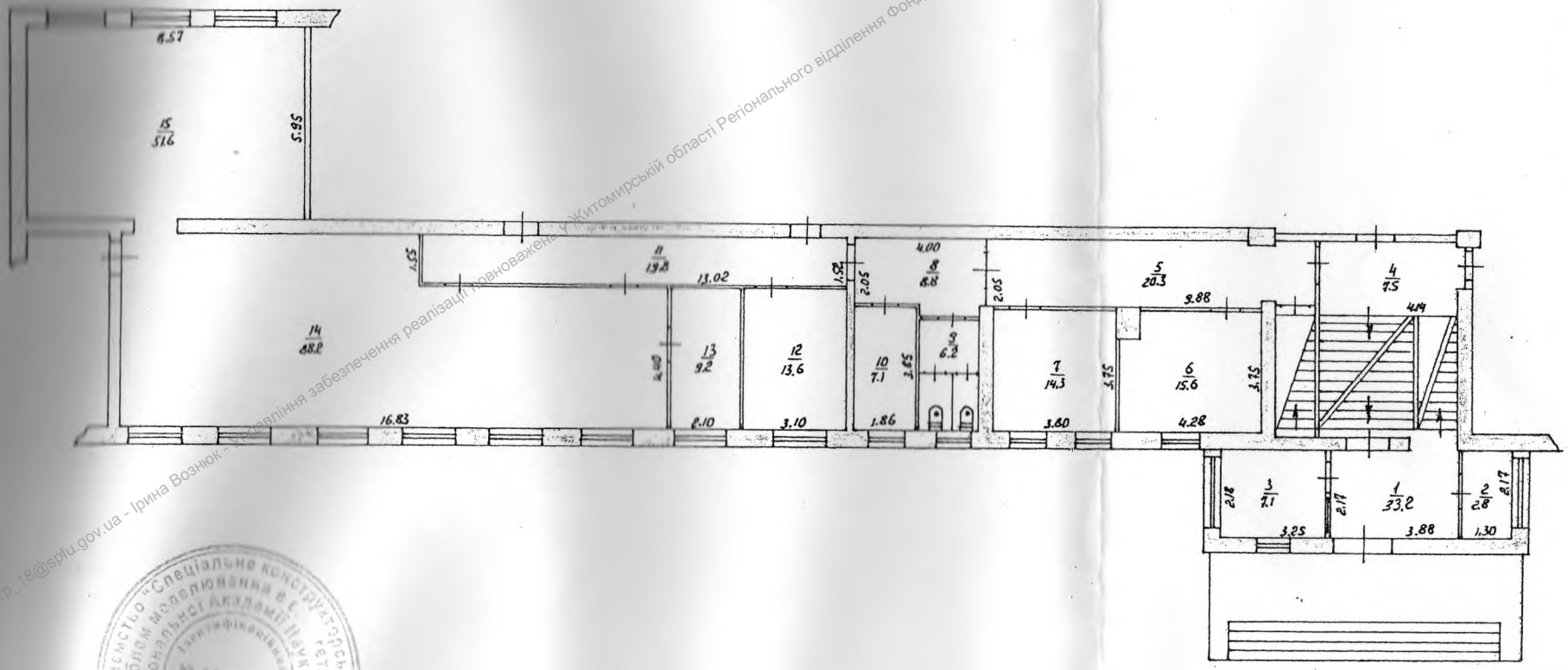
иця Пушкінська № 44

то Житомир

ласть Житомирська

Масштаб: 1:200

І поверх



ФОНД ДЕРЖАВНОГО МАЙНА УКРАЇНИ - korp_18@spfu.gov.ua - Ірина Вознюк - Для забезпечення реалізації повноважень у Житомирській області Регіонального відділення Фонду державного майна України по Рівненській та Житомирській областях - 22.12.2...

CONFIDENTIAL

Технічний паспорт на обєкт.pdf - Page 5

ПЛАН

ЄМК ДП «СПЕЦІАЛЬНЕ КОНСТРУКТОРСЬКО-ТЕХНОЛОГІЧНЕ БЮРО ІНСТИТУТ ПРОБЛЕМ МОДЕЛЮВАННЯ В ЕНЕРГЕТИЦІ ім. Г.Е. ПУХОВА НАЦІОНАЛЬНОЇ АКАДЕМІЇ НАУК УКРАЇНИ»

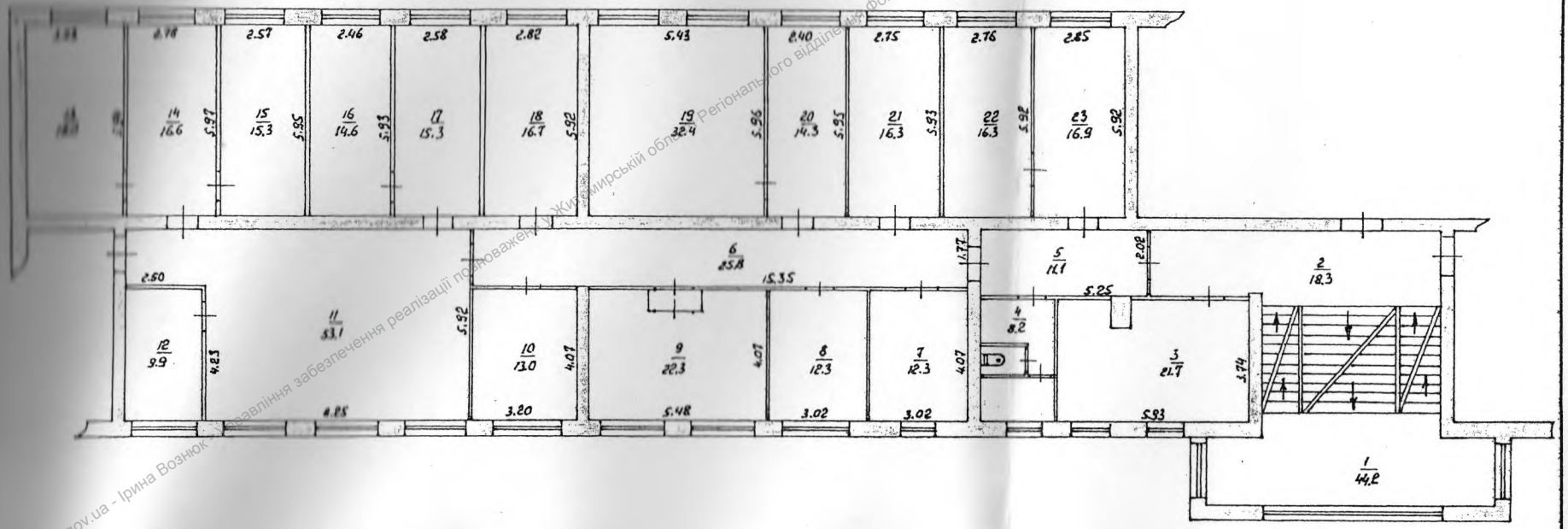
ИЦЯ Пушкінська № 44

О Житомир

АСТЬ Житомирська

Масштаб: 1:200

і поверх



ФОНД ДЕРЖАВНОГО МАЙНА УКРАЇНИ kotp_18@spfu.gov.ua - Ірина Вознюк
Підприємство "Спеціальне конструкторсько-технологічне бюро Інститут проблем моделювання в енергетиці ім. Г.Е. Пухова Національної Академії Наук України" Ідентифікаційний № 13550630
Інформація надана з метою забезпечення реалізації повноважень Житомирської обласної Регіонального відділення Фонду державного майна України по Рівненській та Житомирській областях - 22.12.2025 10:05:133.152.9
CONFIDENTIAL

Технічний паспорт на обєкт.pdf - Page 6

ЕКСПЛІКАЦІЯ ПРИМІЩЕНЬ ДО ПЛАНУ ПОВЕРХІВ

№ 44 літера « А » майдан Пушкінська

місто Житомир область Житомирська

Літера за планом	Поверхи	Квартира №	№ приміщень	Призначення приміщень	Площа приміщень (кв.м.)			Площа літніх приміщень(кв.м.)	Площа приміщ загального	Самочинно збудована, переобладнана площа
					Загальна площа (кв.м.)	Основна площа (кв.м.)	Допоміжна площа (кв.м.)			
1	2	3	4	4	5	6	7	8	9	10
					Частина будівлі					
					підвал					
А			І	Тамбур	8,9		8,9			
			1	Сходинкова клітина 1/3 частина	11,1		11,1			
			2	Коридор 1/3 частина	6,4		6,4			
			3	Коридор	30,5		30,5			
			4	Кабінет	15,2	15,2				
			5	Кабінет	15,1	15,1				
			6	Санвузол	2,8		2,8			
			7	Санвузол	3,2		3,2			
			8	Санвузол	3,7		3,7			
			9	Санвузол	3,7		3,7			
			10	Коридор	11,0	11,0				
			11	Коридор	10,3		10,3			
			12	Кабінет	20,4	20,4				
			13	Коридор	31,9		31,9			
			14	Кабінет	6,9	6,9				
			15	Кабінет	11,8	11,8				
			16	Коридор	9,3		9,3			
			17	Кабінет	8,6	8,6				
			18	Кабінет	10,4	10,4				
			19	Коридор	8,9		8,9			
			20	Кабінет	34,4	34,4				
			21	Кабінет	33,8	33,8				
			22	Кабінет	31,3	31,3				
			23	Кладова	12,7		12,7			
			24	Архів	53,1		53,1			
			25	Кабінет	15,5	15,5				
			26	Кабінет	16,5	16,5				
			27	Приміщення	16,7		16,7			
			28	Приміщення	8,1		8,1			
			29	Коридор 1/2 частина	8,7		8,7			
			30	Кабінет	99,5	99,5				

" 15 " 12 2020 року

ФОНД ДЕРЖАВНОГО МАЙНА УКРАЇНИ - кер_ос@spfu.gov.ua Бізнес - Управління забезпечення реалізації повноважень у Житомирській області Регіональне відділення Фонду Державного майна України по Київській та Житомирській областях - 22.12.2021 14:03:06 - 95.133.152.9

CONFIDENTIAL

Технічний паспорт на обєкт.pdf - Page 7

Літера за планом	Поверхи	Квартира №	№ приміщень	Призначення приміщень	Площа приміщень (кв.м.)			Площа літніх примі щень(кв.м.)	Площа прими прим загального	Самочинно збудована, переобладнана площа
					Загальна площа (кв.м.)	Основна площа (кв.м.)	Допоміжна площа (кв.м.)			
1	2	3	4	4	5	6	7	8	9	10
А			31	Приміщення	11,3		11,3			
			32	Приміщення	7,7		7,7			
			33	Приміщення	22,1		22,1			
				Всього по підвалу:	**601,5**	**330,4**	**271,1**			
					I поверх					
А	I		1	Сходинкова клітина 1/4 частина	8,3		8,3			
			2	Кладова 1/4 частина	0,7		0,7			
			3	Приміщення 1/4 частина	1,8		1,8			
			4	Коридор 1/4 частина	1,9		1,9			
			5	Коридор 1/2 частина	10,2		10,2			
			6	Кабінет	15,6	15,6				
			7	Кабінет	14,3	14,3				
			8	Коридор 1/2 частина	4,4		4,4			
			9	Санвузол 1/2 частина	3,1		3,1			
			10	Кладова 1/2 частина	3,5		3,5			
			11	Коридор 1/2 частина	9,9		9,9			
			12	Кабінет	13,6	13,6				
			13	Кабінет	9,2	9,2				
			14	Приміщення	88,2	88,2				
			15	Приміщення	51,6	51,6				
				Всього по I поверху:	**236,3**	**192,5**	**43,8**			
					II поверх					
А	II		1	Сходинкова клітина	44,2		44,2			
			2	Коридор	18,3		18,3			
			3	Кабінет	21,7	21,7				
			4	Кабінет	8,2	8,2				
			5	Санвузол	11,1		11,1			
			6	Коридор	25,8		25,8			
			7	Кабінет	12,3	12,3				
			8	Кабінет	12,3	12,3				
			9	Кабінет	22,3	22,3				
			10	Кабінет	13,0	13,0				
			11	Коридор	53,1		53,1			

"15" 12 2020 року

ФОНД ДЕРЖАВНОГО МАЙНА УКРАЇНИ - kmp_fdm@spadg.gov.ua - Управління забезпечення реалізації майна Фонду державного майна України по Житомирській області Регіонального відділення Фонду державного майна України по Житомирській та Житомирській області 2 14 03 - 0 - 152.9

CONFIDENTIAL

Технічний паспорт на обєкт.pdf - Page 8

Літера за планом	Поверхи	Квартира №	№ приміщень	Призначення приміщень	Площа приміщень (кв.м.)			Площа літніх приміщень(кв.м.)	Площа приміщень загального	Самочинно збудована, переобладнана площа
					Загальна площа (кв.м.)	Основна площа (кв.м.)	Допоміжна площа (кв.м.)			
1	2	3	4	4	5	6	7	8	9	10
А	II		12	Кабінет	9,9	9,9				
			13	Кабінет	18,0	18,0				
			14	Кабінет	16,6	16,6				
			15	Кабінет	15,3	15,3				
			16	Кабінет	14,6	14,6				
			17	Кабінет	15,3	15,3				
			18	Кабінет	16,7	16,7				
			19	Кабінет	32,4	32,4				
			20	Кабінет	14,3	14,3				
			21	Кабінет	16,3	16,3				
			22	Кабінет	16,3	16,3				
			23	Кабінет	16,9	16,9				
				Всього по II поверху:	**444,9**	**292,4**	**152,5**			
				Всього по частині будівлі:	**1282,7**	**815,3**	**467,4**			

" 15 " 12 2020 року

ФОНД ДЕРЖАВНОГО МАЙНА УКРАЇНИ - kor_1803pri_gorova - Ірина Бранюк - Управління забезпечення реалізації повноважень у Житомирській області Регіонального відділення фонду державного майна України по Рівненській та Житомирській областях - 2022.03.18 - 95.183.152.9

CONFIDENTIAL

ФОНД ДЕРЖАВНОГО МАЙНА УКРАЇНИ - kotr_18@sfu.gov.ua - Юрій Возняк - Управління забезпечення реалізації повноважень у Житомирській області Регіонального відділення Фонду державного майна України по Рівненській та Житомирській областях 2.12.2021 10:03:06 - 95.133.152.9
Технічний паспорт на об'єкт нерухомого майна
CONFIDENTIAL

ХАРАКТЕРИСТИКА БУДИНКУ, ДОПОМІЖНИХ БУДІВЕЛЬ ТА СПОРУД

Літера	Назва об'єкта	Рік побудови	Опис основних конструктивних елементів						Інженерне обладнання							Площа основи (м.кв.)	Висота (м)	Обєм (м. куб)	Будівельна вартість(грн)	% Зносу	Інвентаризаційна варті вар (грн)
			Фундамент	Стіни	Покрівля	Перекриття	Підлога	Сходи	Електрика	Водопровід	Каналізація	Газопровід	Вид опалення	Ліфт	Сміттєпровід						
А	ЄМК ДП «Спеціальне конструкторсько-технологічне бюро Інституту проблем моделювання в енергетиці ім. Г.Є.Пухова Національної Академії наук України»	1966	з/бетон	цегла	-	з/бетон	дошки бетон	з/б марш	так	так	так	-	Центральне водяне	-	-	1508,7	3,20	4828			
	Тамбур		з/бетон	цегла	залізо	з/бетон	бетон	-	так	-	-	-	-	-	-	11,9	3,30	39			
	Ганок 1/4 частина		з/бетон						-	-	-	-	-	-	-	13,0	-	-			

Технічний паспорт на обєкт.pdf - Page 10

ФІЗИЧНА ОСОБА-ПІДПРИЄМЕЦЬ

РАФАЛЬСЬКИЙ БОГДАН ВІКТОРОВИЧ

11500, Житомирська обл., м. Коростень, вул. Грушевського, буд 15., офіс. 12,
тел. (098)-228-74-10

№ 1790/20 від 15.12.2020р

Довідка

При проведенні технічної інвентаризації приміщень ЄМК ДП «Спеціальне конструкторсько-технологічне бюро інститут проблем моделювання в енергетиці ім. Г.Е.Пухова Національної Акодемії наук України» за адресою: вул. Пушкінська, 44, в м. Житомир, Житомирської області, виявлено розбіжності в розмірах, що пов'язано з проведенням ремонту приміщень без реконструювань несучих конструкцій. Що не являється реконструкцією або перепланування. Фактично загальна площа змінилася на 2,6 м^2 , та складає **1282,7** м^2.

Інженер з інвентаризації нерухомого майна Рафальський Б. В.

кваліфікаційний сертифікат АЕ № 001143

Керівник суб'єкту господарювання Рафальський Б. В.

ФОНД ДЕРЖАВНОГО МАЙНА УКРАЇНИ - korp_18@spfu.gov.ua - Ірина Вознюк - Управління забезпечення реалізації повноважень у Житомирській області Регіонального відділення Фонду державного майна України по Рівненській та Житомирській області - 22.12.2021 14:03:06 - 95.133.152.9

CONFIDENTIAL