Адміністративна будівля Літ. А, Б

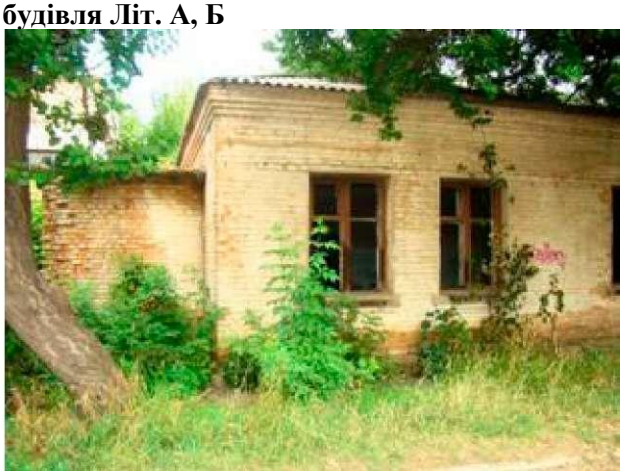

V -

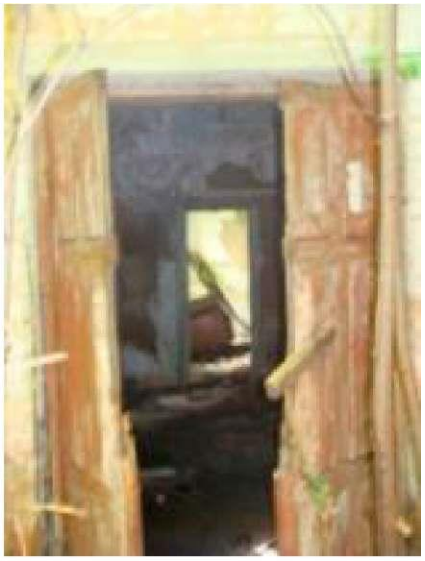

Склад Літ. В, В'

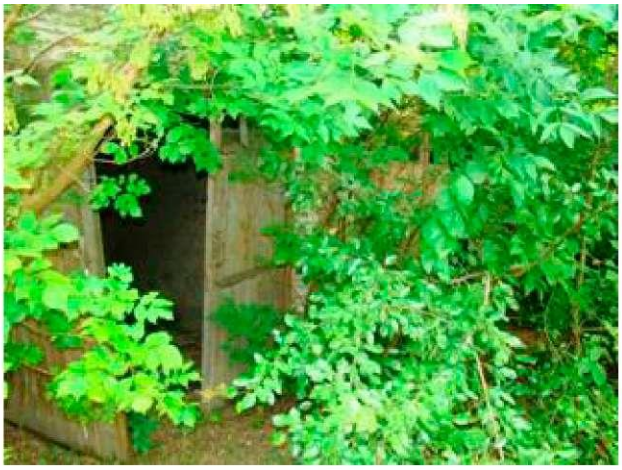

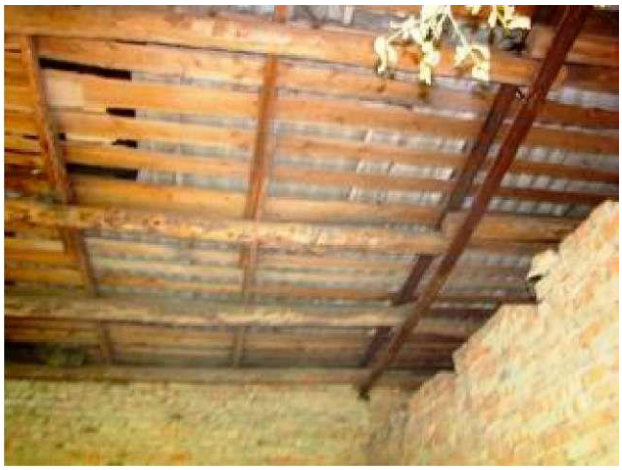

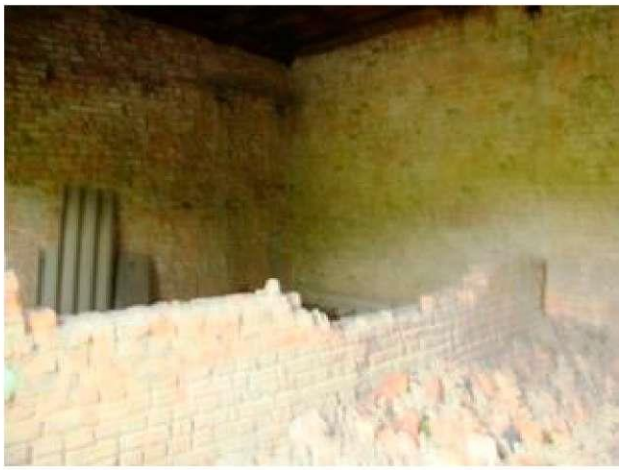

Побутові будівлі Літ. В''

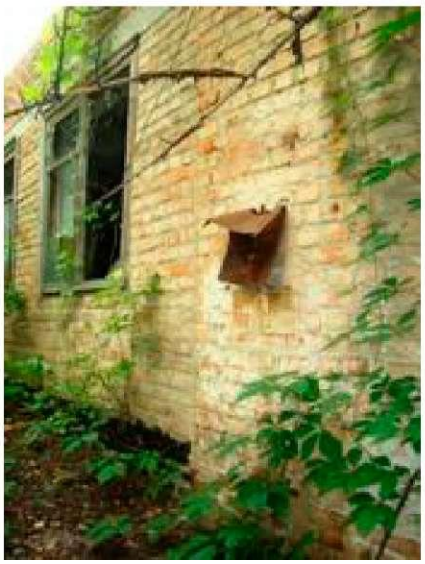

Вбиральня Літ. Г

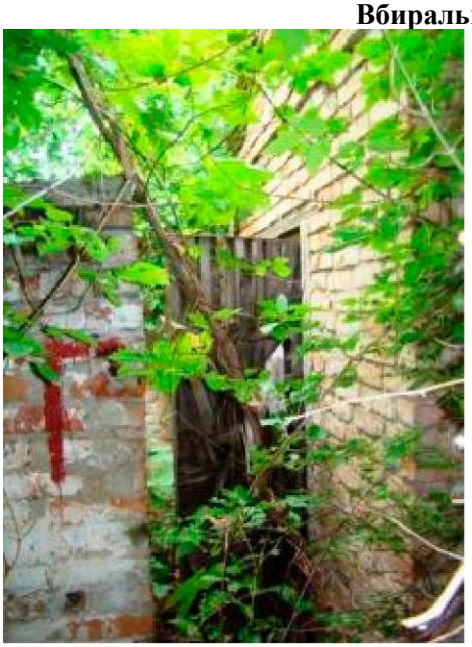

Майстерня Літ. Д

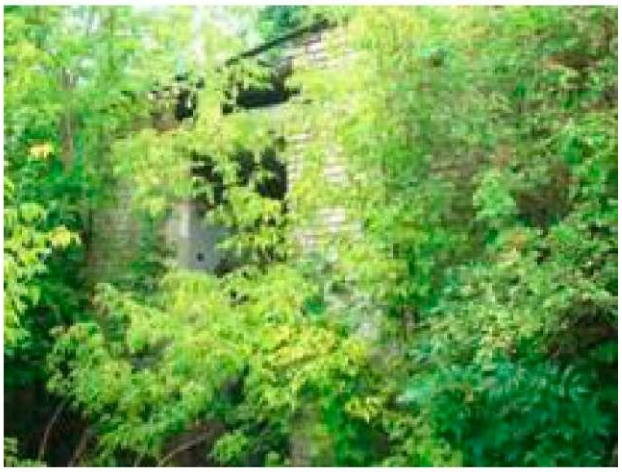

Кузня Літ. Е

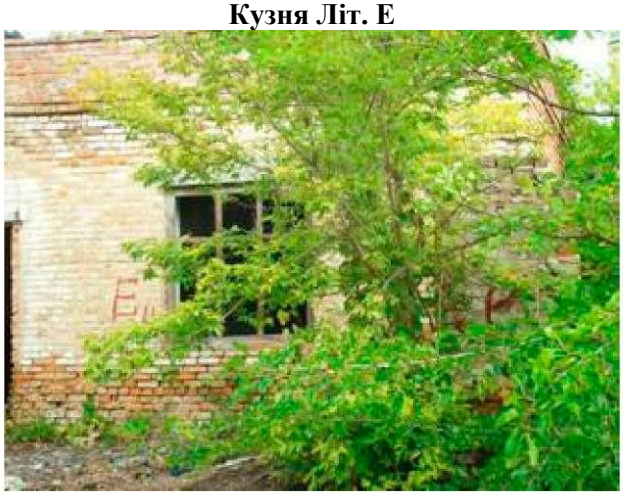

Диспетчерська Літ. Ж

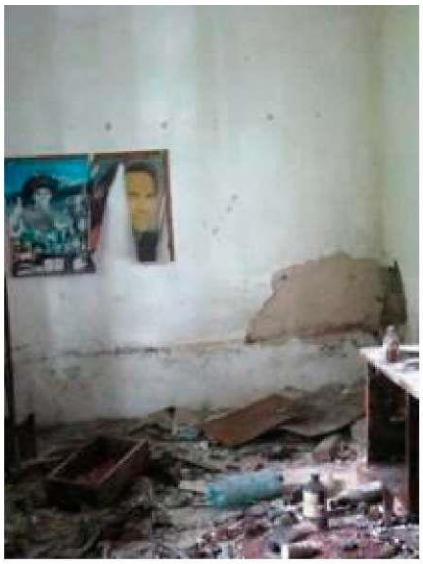

Гаражи Літ. З

Склад ПММ Літ. Л

Столярна Літ. М

Заправка ПММ Літ. Н

Замощення Літ. І, Огорожа Літ. 1, 2