ПОВЕРХОВИЙ ПЛАН

БУДІВЛІ ЛІТ. _____ М. Сокаль _____ РАЙОН _____

НА ВУЛ. Шептицького БУД.№ 72 КОРИСТУВАЧ гаражі

1 поверх

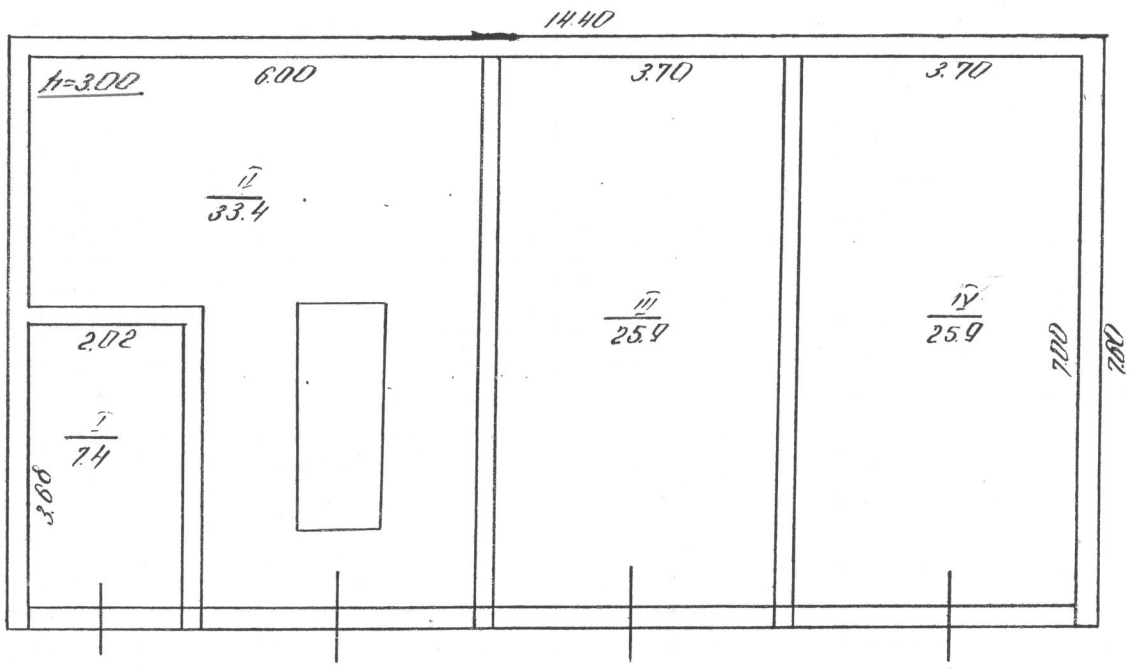

Стіни - цегляні

Копія виготовлена станом на 2010р.

МАСШТАБ 1:100

ПЛАН ВИКРЕСЛИВ "29" 05 2017 р.

ПЛАН ПЕРЕВІРИВ 29.05.2017

КЕРІВНИК ГРУПИ: Крак Л.Б.

Кус Г.І.

ЗАТВІРДЖУЮ

НАЧ. БЮРО:

Форма № 6-б
На нежитлові і житлові будівлі
які мають вбудовані приміщення

ЕКСПЛІКАЦІЯ

внутрішніх площ до плану будівлі літера "__" м. Сокаль, гаражі

по вулиці (пер. площ.) Шептицького № 72

Поверхи (починаючи з підвалу)	Номери квартир чи приміщень	Номери частин приміщень, (кімнат, кухонь, коридорів і т.п.)	Призначення частин приміщень (житл. кімната, торгівельний зал, склад, клас, палата, кухня, коридор і т.п)	Формули для підрахунку площ частин приміщення по внутрішньому заміру	Площа частини приміщень, вирахована по формулі гр. 5 (кв.м)	В тому числі призначення під приміщення (кв.м)																Площа приміщень самовільно побудованих (кв.м)
						житлових квартир			гуртожиток			Вписати назву групи приміщень: (готелів, адмінуправл., освіти, культури, мінздоров'я, фізкультури і спорту, наукових, мистецтва, зв'язку, кредитування і держстраху, торгівлі, громадського харчування, промисловості і транспорту, комунально-побутових, матер.-техн. пост., ін)										всього (сума гр. 13-22)	
						загальна сума гр. 8 і 9	житлова	підсобна	загальна сума гр. 11, 12	житлова	підсобна	основна	підсобна	основна	підсобна	основна	підсобна	основна	підсобна	основна	підсобна		
1	2	3	4	5	6	7	8	9	10	11	12	13	14	15	16	17	18	19	20	21	22	23	24
1 поб.		I	служ.		7.4							7.4											
		II	гараж		33.4							33.4											
		III	гараж		25.9							25.9											
		IV	гараж		25.9							25.9											
		Всього по гаражу:			92.6							92.6										92,6	

29.05.2017 р.

29.05.2017

ПОВЕРХОВИЙ ПЛАН

БУДІВЛІ ЛІТ. А-3 М. Сокаль РАЙОН

НА ВУЛ. Шептицького БУД.№ 72 КОРИСТУВАЧ

підвал

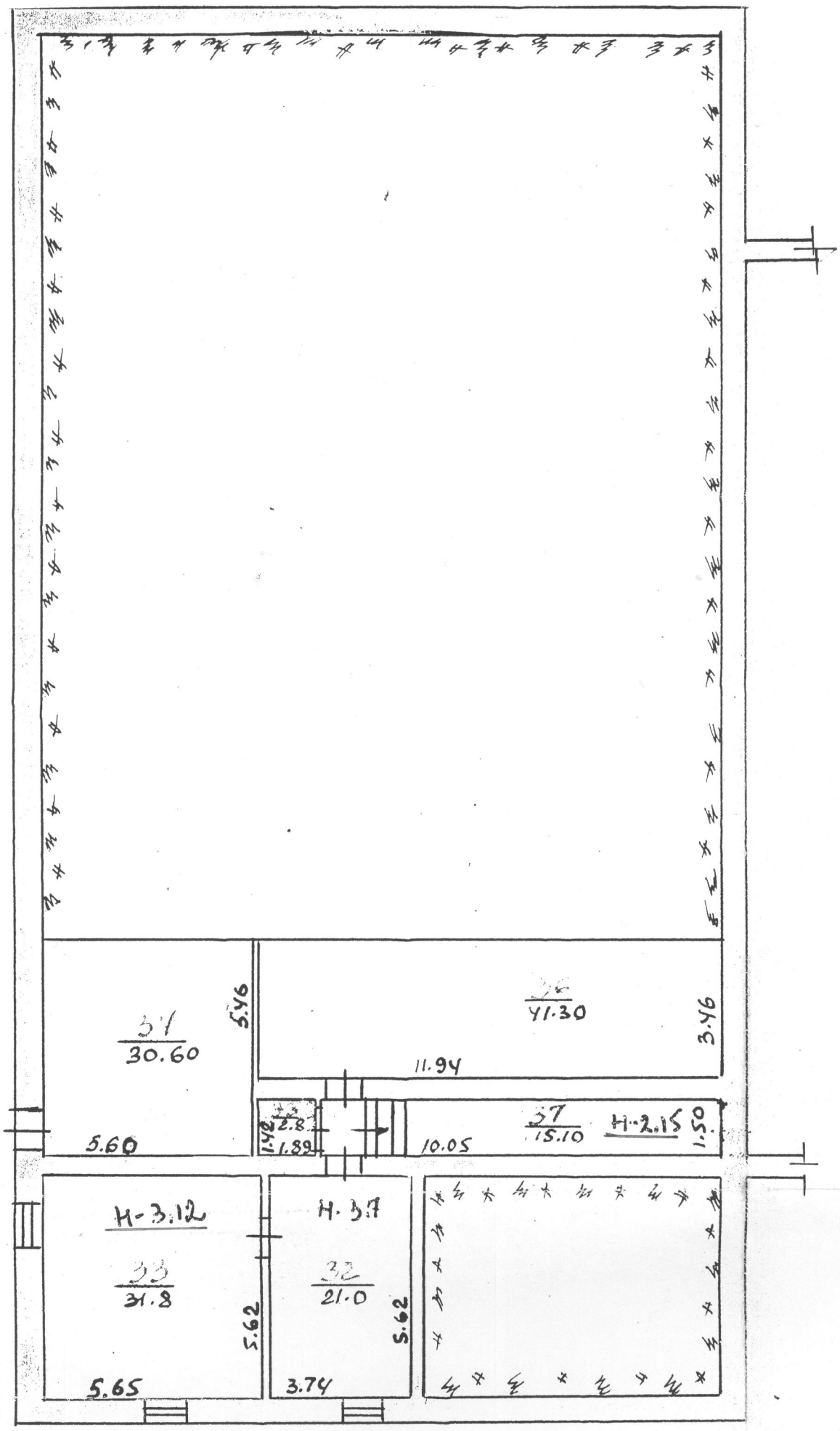

МАСШТАБ 1:100

Копія виготовлена станом на 2010р.

ПЛАН ВИКРЕСЛИВ 29.05.2017

ПЛАН ПЕРЕВІРИВ 29.05.2017

КРЕСЛЯР Кус Г.І.

КЕРІВНИК ГРУПИ:

ЗАТВЕРДЖУЮ

НАЧ. БЮРО:

ЛЬВІВСЬКА КОМУНАЛЬНЕ ПІДПРИЄМСТВО ЧЕРВОНОГРАДСЬКЕ МІЖМІСЬКЕ БЮРО ТЕХНІЧНОЇ ІНВЕНТАРИЗАЦІЇ 348652

ПОВЕРХОВИЙ ПЛАН

БУДІВЛІ ЛІТ. А-3 м. Сокаль РАЙОН

НА ВУЛ. Шептицького БУД.№ 72 КОРИСТУВАЧ

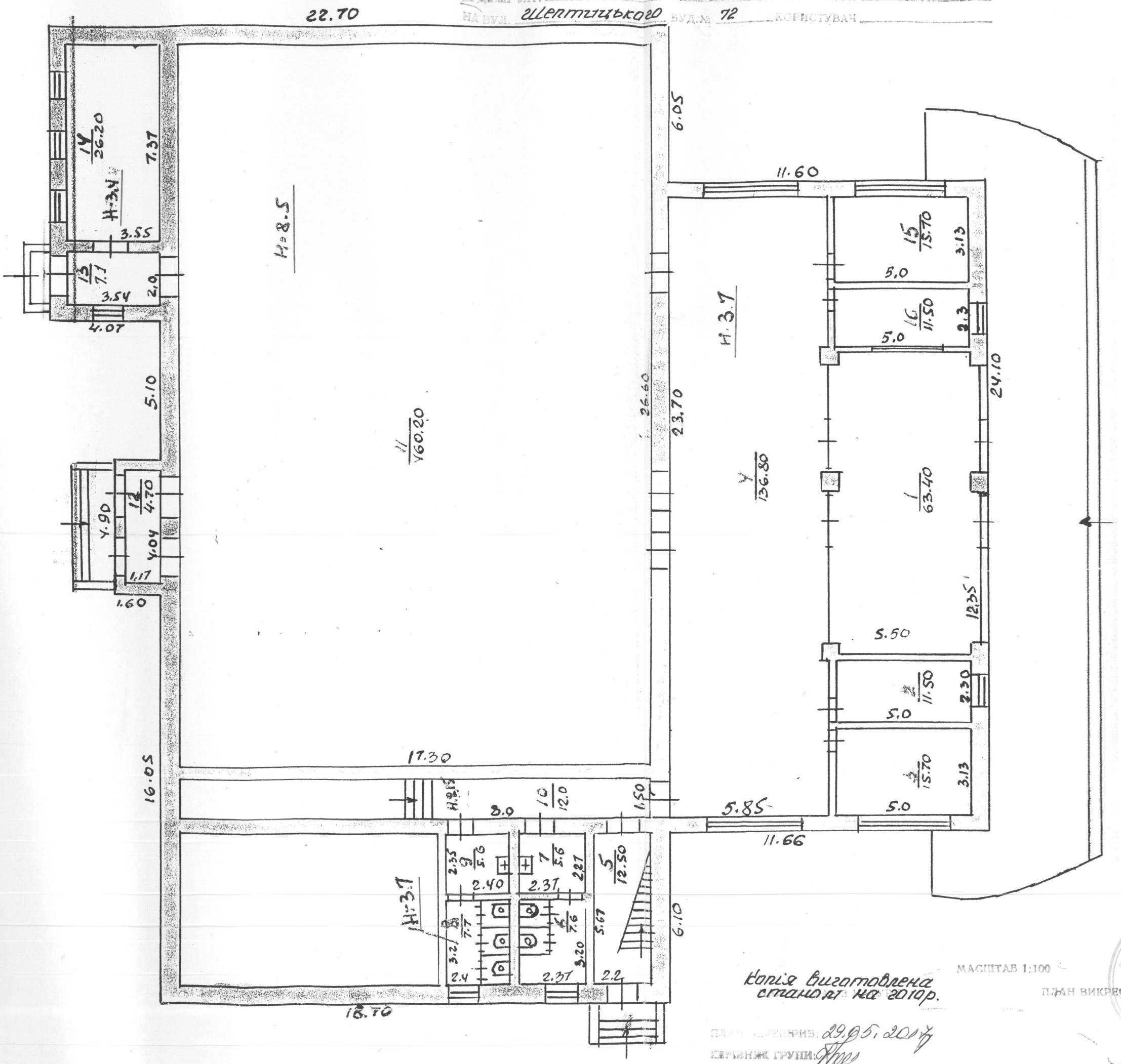

Копія виготовлена станом на 2010р.

МАСШТАБ 1:100

ПЛАН ВИКРЕСЛИВ: "29" 05 2017

КРЕСЛЯР: Кус Г.І.

ЗАТВЕРДЖУЮ:

НАЧ. БЮРО:

ПЛАН ПЕРЕВІРИВ: 29.05.2017

КЕРІВНИК ГРУПИ:

ПОВЕРХОВИЙ ПЛАН

БУДІВЛІ ЛІТ. А-3 М. Сокаль РАЙОН

НА ВУЛ. Шептицького БУД.№ 72 КОРИСТУВАЧ

2 поверх

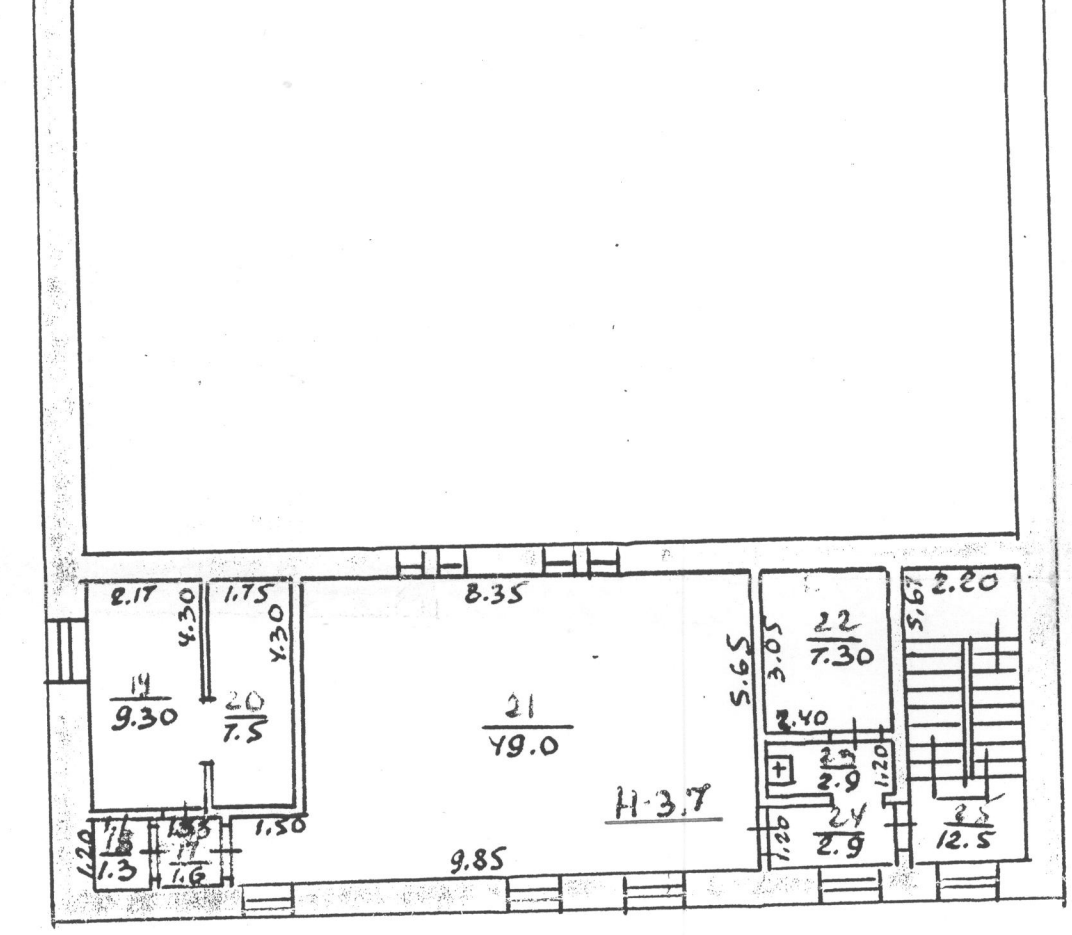

МАСШТАБ 1:100

Копія виготовлена станом на 2010р.

ПЛАН ВИКРЕСЛИВ 29. 05 2017

ПЛАН ПЕРЕВІРИВ 29.05.2017

КЕРІВНИК ГРУПИ:

КРЕСЛЯРКА Кус Г.І.

ЗАТВЕРДЖУЮ

НАЧ. БЮРО:

ПОВЕРХОВИЙ ПЛАН

БУДІВЛІ ЛІТ. А-3 М. Сокаль РАЙОН _____

НА ВУЛ. Шептицького БУД.№ 72 КОРИСТУВАЧ _____

3 поверх

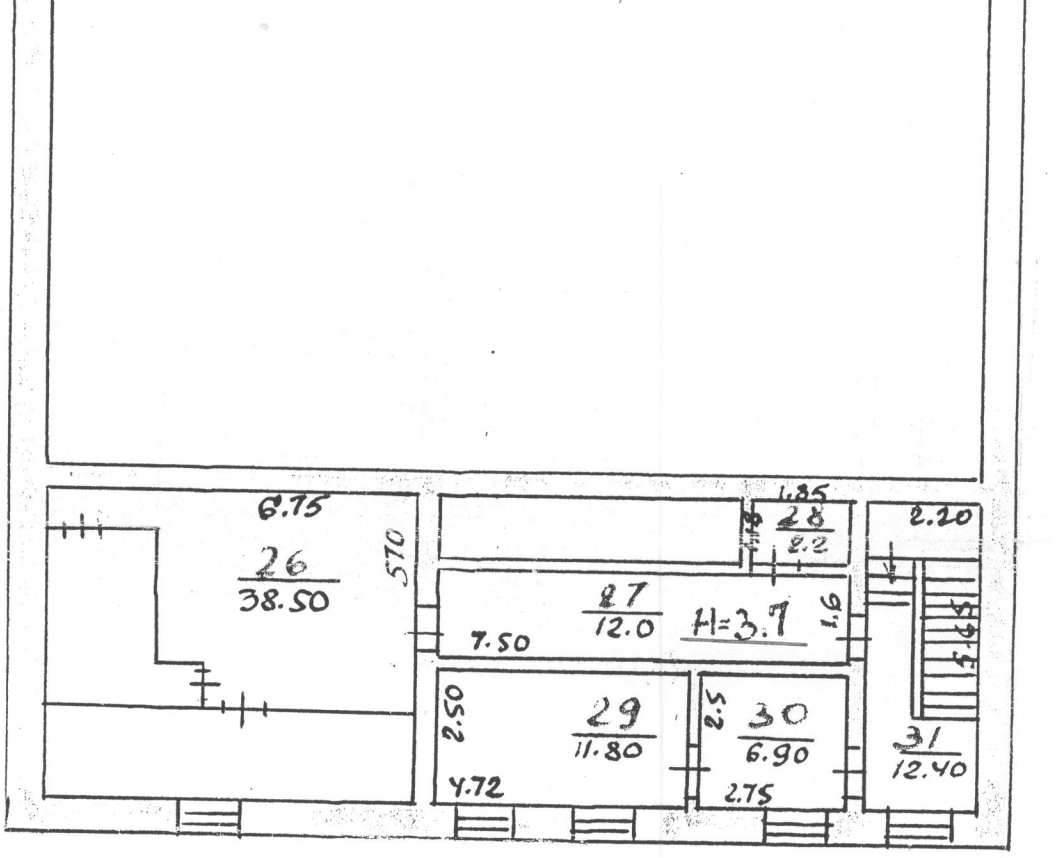

Верхнє світло

МАСШТАБ 1:100

Копія виготовлена станом на 2010р.

ПЛАН ВИКРЕСЛИВ 29. 05 2017р.

ПЛАН ПЕРЕВІРИВ 29.05.2017

КЕРІВНИК ГРУПИ:

ЗАТВЕРДЖУЮ

НАЧ. БЮРО

Форма № 6-б
На нежитлові і житлові будівлі
які мають вбудовані приміщення

ЕКСПЛІКАЦІЯ

внутрішніх площ до плану будівлі літера "А3" м. Сокаль

по вулиці (пер. площ.) Шептицького, 72 № _____

Поверхи (починаючи з підвалу)	Номери квартир чи приміщень	Номери частин приміщень, (кімнат, кухонь, коридорів і т.п.)	Призначення частин приміщень (житл. кімната, торгівельний зал, склад, клас, палата, кухня, коридор і т.п)	Формули для підрахунку площ частин приміщення по внутрішньому заміру	Площа частини приміщень, вирахована по формулі гр. 5 (кв.м)	В тому числі призначення під приміщення (кв.м)																	Площа приміщень самовільно побудованих (м.кв)
						житлових квартир			гуртожиток			Вписати назву групи приміщень: (готелів, адмінуправл., освіти, культури, мінздоров'я, фізкультури і спорту, наукових, мистецтва, зв'язку, кредитування і держстраху, торгівлі, громадського харчування, промисловості і транспорту, комунально-побутових, матер.-техн. пост., ін)										всього (сума гр. 13-22)	
						загальна сума гр. 8 і 9	житлова	підсобна	загальна сума гр. 11, 12	житлова	підсобна	основна	підсобна	основна	підсобна	основна	підсобна	основна	підсобна	основна	підсобна		
1	2	3	4	5	6	7	8	9	10	11	12	13	14	15	16	17	18	19	20	21	22	23	24
пд.		32	сестов.		21.0							21.0											
		33	служб.		31.8							31.8											
		34	майстер.		30.6							30.6											
		35	бландівка		2.8							2.8											
		36	бландівка		41.3							41.3											
		37	коридор		15.1							15.1											
			Всього по підвалу:		142.6							142.6										142.6	
1пов.		1	вестибюль		63.4							63.4											
		2	служб.		11.5							11.5											
		3	служб.		15.7							15.7											
		4	фойе		136.8							136.8											
		5	сход. кліт.		12.5								12.5										
		6	туалет		7.6								7.6										
		7	вестиб.		5.6								5.6										
		8	тамбур		7.7								7.7										
		9	вестиб.		5.6								5.6										
		10	коридор		12.0								12.0										
		11	зал		460.2							460.2											
		12	коридор		4.7								4.7										
		13	коридор		7.1								7.1										

1	2	3	4	5	6	7	8	9	10	11	12	13	14	15	16	17	18	19	20	21	22	23	24
1пов.		14	жид.мат.		26.2							26.2											
		15	сауна		15.7							15.7											
		16	каса		11.5							11.5											
		Всього по 1 поверсі:			803.8							741.0	62.8									803.8	
2пов.		17	коридор		1.6								1.6										
		18	кімната		1.3								1.3										
		19	душ.с.		9.3							9.3											
		20	душ.ж.		7.5							7.5											
		21	спортзал		49.0							49.0											
		22	-"-		7.3							7.3											
		23	-"-		2.9							2.9											
		24	коридор		2.9								2.9										
		25	електрощит.		12.5								12.5										
		Всього по 2 поверсі:			94.3							76.0	18.3									94.3	
3пов.		26	вентилят.		38.5							36.5											
		27	коридор		12.0								12.0										
		28	вентилят.		2.2							2.2											
		29	душ.ж.		11.8							11.8											
		30	душ.ч.		6.9							6.9											
		31	електр.		12.4								12.4										
		Всього по 3 поверсі:			83.8							59.4	24.4									83.8	
		Всього будівлі:			1124.5							1019.0	105.5									1124.5	

29.05.2017 р.

29.05.2017

Сокальрайдрук