РІВНЕНСЬКЕ ОБЛАСНЕ БЮРО ТЕХНІЧНОЇ ІНВЕНТАРИЗАЦІЇ

Область **Рівненська**
Район Сарненський
Місто (село, селище) Чудель

Інвентаризаційна справа № 482
Реєстровий № 1-46-6

ТЕХНІЧНИЙ ПАСПОРТ
на громадський будинок

будівля котельні
(призначення)

№ 5 вулиця (провулок, площа) Лісова

місто (селище, село) Чудель

Власник (юридична, фізична особа)	Дата народження, ідентифікаційний номер	Розмір частки власності
Сарненська районна рада (Сарненська центральна районна лікарня)		

Паспорт виготовлено за станом на

« 6 » 07 2005 р.

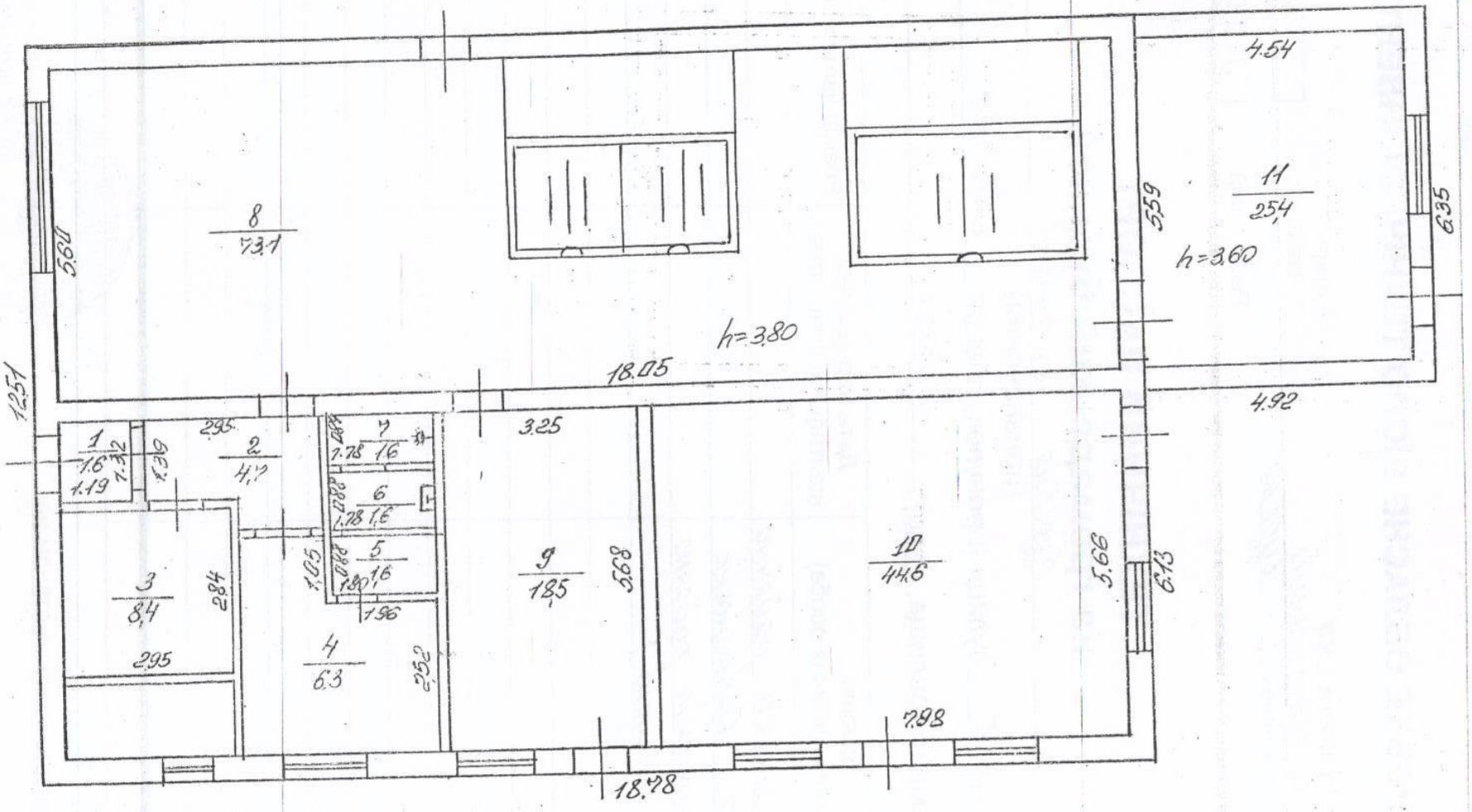
Виконав _____
(підпис, прізвище)

Директор РОБТІ _____ Комаревич В.А.
(підпис)

М.П.

Літер. А-І по вул. Лісова 5

району Сарненського І поверх Чудель



ЕКСПЛІКАЦІЯ

Приміщень до плану поверхів громадського будинку № 5 літер "А-1"

вулиця (~~провулок~~, ~~площа~~) Лісова

місто (селище, село) Чудель

Літер за планом	Поверхи	Номери приміщень	Призначення приміщень	Площа за внутрішнім обміром	Площа приміщень ($м^2$)			Самовільно збудована або переобладнана площа
					Загальна	житлова (основна)	допоміжна	
1	2	3	4	5	6	7	8	9
А-1	1	1	коридор	1,6			1,6	
		2	коридор	4.7			4.7	
		3	підсобна	8,4			8,4	
		4	підсобна	6,3			6.3	
		5	коридор	1,6			1.6	
		6	підсобна	1,6			1.6	
		7	душова	1.6			1.6	
		8	котельня	73,1		73,1		
		9	підсобна	18,5			18,5	
		10	основна	44.6		44.6		
		11	основна	25,4		25,4		
			Всього по будівлі:	187,4	187,4	143,1	44,3	

1	2	3	4	5	6	7	8	9

ХАРАКТЕРИСТИКА БУДИНКУ, ГОСПОДАРСЬКИХ БУДІВЕЛЬ ТА СПОРУД

Літер	Назва об`єктів	Рік побудови	Опис основних конструктивних елементів						Інженерне обладнання							Висота (м)	Площа (кв.м)	Об`єм (куб.м.)	Будівельна вартість (грн.)	% зносу	Інвентаризаційна вартість (грн.)
			Фундамент	стіни	покрівля	перекриття	підлога	сходи	електрика	водопровід	каналізація	газопровід	вид опалення	ліфт	сміттєпровід						
1	2	3	4	5	6	7	8	9	10	11	12	13	14	15	16	17	18	19	20	21	22
А-і	будівля котельні		кам	цегла	руберо	з/б	бет									4,1	234,9	963			
д	прибудова		кам	цегла	руберо	з/б	бет									3,9	31,2	122			

До відома власників!

З метою дотримання відповідності даних правової та інвентаризаційно-технічної бази дійсному стану житлового фонду в містах, селищах міського типу та сільських населених пунктах доцільно звертатись в бюро технічної інвентаризації для внесення змін в технічну документацію при наступних змінах в складі та стані будинковолодіння:

- зміні власника;
- зведенні нових надбудов, прибудов, реконструкції і знесенні будинків та допоміжних будівель;
- зміні призначення будинків, внаслідок їх реконструкції та переобладнання;
- зміні у технічному стані будинків, допоміжних будівель внаслідок проведення капітальних ремонтів, внаслідок порушень правил і режиму експлуатації, стихійного лиха і т.п.

Чекаємо Вас за наступними адресами:

м.Березне, вул.Київська, 7, тел.5-34-18 (друкарня);
смт. Володимирець, вул.Соборна, 39, тел. 2-35-27;
м.Дубно, вул.Городня, 14;
м.Дубровиця, вулМиру, 1;
м.Здолбунів, вул.Наливайка, 1, тел.1-24-01, (завод «Іскра»);
м.Корець, вул.Київська, 80 (готель);
м.Кузнецовськ, м-н Будівельників, 2, офіс 90, тел. 3-99-66;
смт.Млинів, вул.Кірова, 3, тел.6-50-69;
м.Рівне, вул.Білякова, 4а, тел.28-44-60;
м.Сарни, вул.Кулікова, 7а, тел. 3-54-77 (будинкоуправління);
м.Костопіль, вул.Незалежності, 14 (управління статистики);
смт.Зарічне, вул.Партизанська, 2.

Забороняється!

Виконувати добудови, надбудови, будівництво службових та надвірних будівель, змінювати перепланування жилих будинків без дозволу виконавчого комітету та погодження з архітектурою.

Друк ТОВ «АВТОБАН-ПОЛІГРАФ» м.Рівне, вул.Курчатова, 3 (мототрек), тел./факс (0362) 23-43-75, 23-43-79

ВИТЯГ

з Державного реєстру речових прав на нерухоме майно про реєстрацію права власності

Індексний номер витягу:	145520500
Дата, час формування:	15.11.2018 15:12:55
Витяг сформовано:	Козярчук Лідія Андріївна, Сарненська районна державна адміністрація, Рівненська обл.
Підстава формування витягу:	заява з реєстраційним номером: 31122886, дата і час реєстрації заяви: 12.11.2018 15:58:35, заявник: Заяць Віта Адамівна (уповноважена особа)

Актуальна інформація про об'єкт нерухомого майна

Реєстраційний номер об'єкта нерухомого майна:	1695042556254
Об'єкт нерухомого майна:	будівля котельні, об'єкт житлової нерухомості: Ні
Опис об'єкта:	Загальна площа (кв.м): 143.1, матеріали стін: цегла, Опис: Д-І будівля котельні д прибудова
Адреса:	Рівненська обл., Сарненський р., с. Чудель, вулиця Лісова (урочище Розвилка), будинок 5
Номер обєкта в РПВН:	11498396

Актуальна інформація про право власності

Номер запису про право власності: 28937914

Дата, час державної реєстрації:	12.11.2018 15:58:35
Державний реєстратор:	Козярчук Лідія Андріївна, Сарненська районна державна адміністрація, Рівненська обл.
Підстава виникнення права власності:	свідоцтво про право власності, на нерухоме майно, серія та номер: САА№040147, виданий 25.07.2005, видавник: Виконавчий комітет Чудельської сільської ради
Підстава внесення запису:	Рішення про державну реєстрацію прав та їх обтяжень (з відкриттям розділу), індексний номер: 44066373 від 15.11.2018 15:02:38, Козярчук Лідія Андріївна, Сарненська районна державна адміністрація, Рівненська обл.
Форма власності:	комунальна
Розмір частки:	1
Власники:	ТЕРИТОРІАЛЬНА ГРОМАДА В ОСОБІ САРНЕНСЬКОЇ РАЙОННОЇ РАДИ, код ЄДРПОУ: 25314700, країна реєстрації: Україна
Відомості про реєстрацію до 01.01.2013р.:	Реєстр прав власності на нерухоме майно, реєстраційний номер об'єкта нерухомого майна: 11498396, 26.07.2005 00:00:00, реєстратор: Комунальне підприємство "Рівненське обласне бюро технічної інвентаризації" Рівненської обласної ради

RRP-4HHO6MTRP

З РЕЄСТРУ ПРАВ ВЛАСНОСТІ НА НЕРУХОМЕ МАЙНО

Комунальне підприємство "Рівненське обласне бюро технічної інвентаризації"

Номер витягу: 29852834
Дата: 04.05.2011
Заявник: Сарненська районна рада

Реєстраційний номер майна: 11498396
Тип об'єкта: будівля котельні
Адреса об'єкта: Рівненська обл., Сарненський р., с. Чудель, вулиця Лісова (урочище Розвилка), будинок 5

Номер запису: 46-6 **в книзі:** 1

ПРАВА ВЛАСНОСТІ:

Власники	Підстава виникнення права власності	Форма власності	Частка
Сарненська районна рада	свідоцтво про право власності / САА № 040147 / 25.07.2005 / Виконавчий комітет Чудельської сільської ради	комунальна	1/1

Опис об'єкта:
Одноповерхова цегляна будівля, "Д-1"

Загальна площа: 143,1 кв.м. **Житлова площа:**
Площа земельної ділянки:
Загальна вартість нерухомого майна: 3407 грн.
Самочинно прибудованого: площа: **вартість:**
Примітки:
Для відчуження.
Вказана балансова вартість.

Витяг дійсний протягом трьох місяців, окрім випадку його видачі спадкоємцям для оформлення спадщини

Реєстратор: Корицька Г.І.

Директор: Собчук Ю.А.

Серія ГА № 192080

СВІДОЦТВО
про право власності
НА НЕРУХОМЕ МАЙНО

Рівненська обл., Сарненський р., с. Чудель 25.07.2005

Рішення виконавчого комітету Чудельської сільської ради

Тип об'єкта: будівля котельні
Адреса об'єкта: Рівненська обл., Сарненський р., с. Чудель, вул. Лісова (урочище Розвилка), буд. 5

Власники	Форма власності	Частка
Сарненська районна рада	комунальна	1/1

Опис об'єкта:
Одноповерхова цегляна будівля;

Підстава: Рішення виконавчого комітету
Дата: 20.07.2005
Номер: 305

Сільський голова О.Цуман

ЗАРЕЄСТРОВАНО
в Електронному Р[illegible]грі прав
власності на нерухоме майно
"26" 07 2005 р.

Серія САА №040147