

ОБЛАСНЕ КОМУНАЛЬНЕ ПІДПРИЄМСТВО  
“ДНІПРОДЗЕРЖИНСЬКЕ БЮРО  
ТЕХНІЧНОЇ ІНВЕНТАРИЗАЦІЇ”

НАША АДРЕСА

51925. Україна, м. Кам'янське, вул. Соборна, 9  
тел.: (0569) 55-02-15

ТЕХНІЧНИЙ ПАСПОРТ Є ДОДАТКОМ ДО ПРАВОВСТАНОВЛЮВАЛЬНИХ ДОКУМЕНТІВ

Додаток 2 до Інструкції про порядок проведення технічної  
інвентаризації об'єктів нерухомого майна

05C



ОБЛАСНЕ КОМУНАЛЬНЕ ПІДПРИЄМСТВО  
“ДНІПРОДЗЕРЖИНСЬКЕ БЮРО ТЕХНІЧНОЇ ІНВЕНТАРИЗАЦІЇ”  
(суб'єкт господарювання)



Область Дніпропетровська

Район Заводський

Інвентаризаційна  
справа №  
Рєєстровий №

ТЕХНІЧНИЙ ПАСПОРТ  
НА ВИРОБНИЧИЙ БУДИНОК

Виробничий комплекс (частина 117)  
(призначення)

№ 18Б вулиця Соборна

місто Кам'янське

Замовник технічної інвентаризації або уповноважена ним особа (прізвище, ім'я та по батькові фізичної особи або найменування юридичної особи)	Місце проживання, серія і номер паспорта фізичної особи або місце знаходження, код за ЄДРПОУ юридичної особи
Публічне акціонерне товариство “Дніпровський металургійний комбінат”	код 05393043 м. Кам'янське вул. Соборна 18Б

Паспорт виготовлено станом на

«  » 201 р.

Виконав Білецький Д.О. АЕ004346

(підпис, прізвище, серія та номер кваліфікаційного сертифіката. М. П.)



М.П.



# ПЛАН виробничого будинку

розподільна станція злучення пилевугільного палива в  
домешній печі ~ 1 м, в (призначення)

вул. (провул., площа) Соборна  
місто (селище, село) Кам'янське

N № 5

Масштаб 1:100



від м. + 0,00

15,76

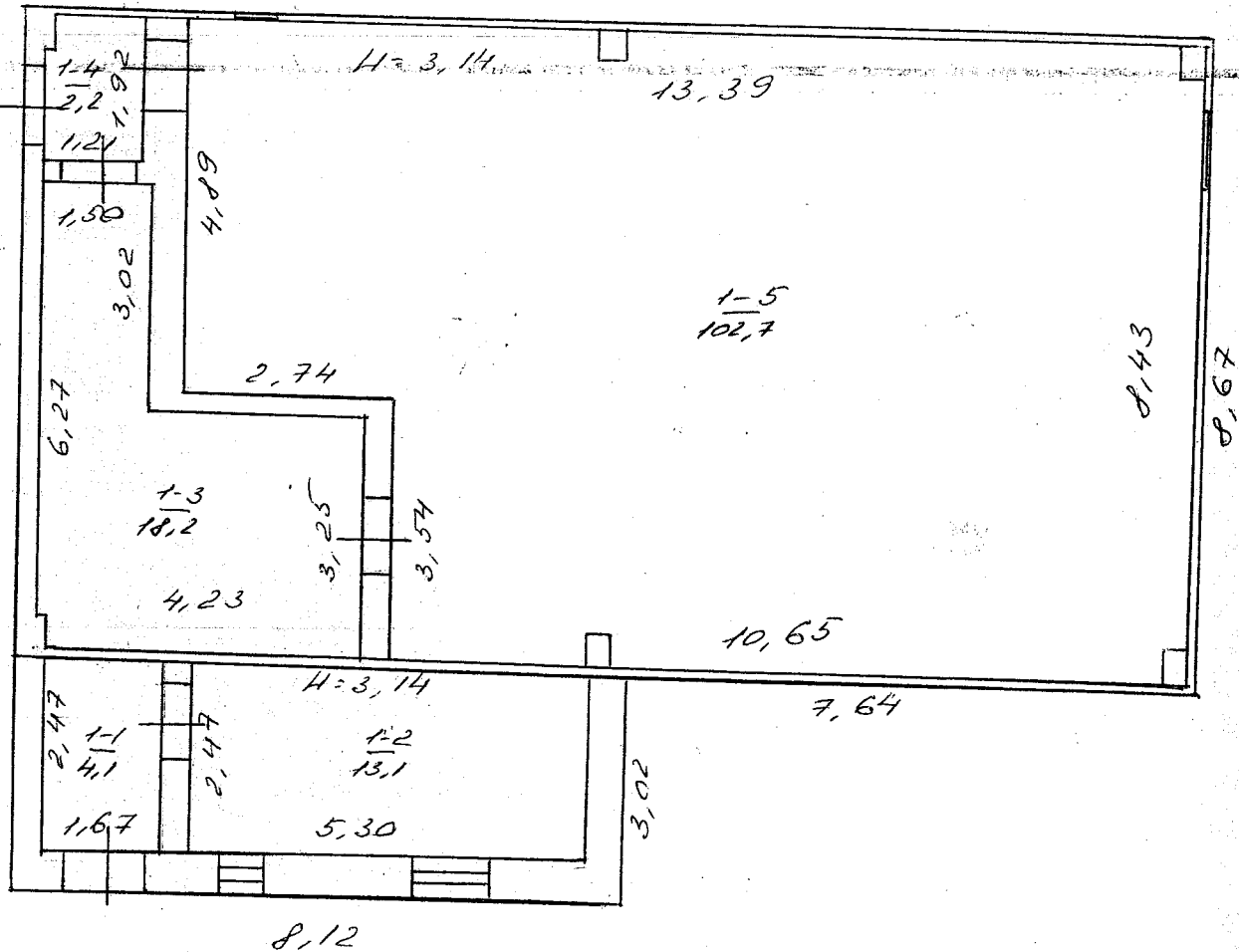
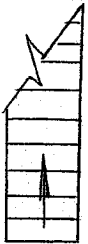

# ЕКСПЛІКАЦІЯ

№ 186 приміщень до плану поверхів виробничого будинку,  
літер В/ДМ.1, вулиця (провулок, площа) Содорова  
Місто (селище, село) Кам'янське



<div>Обл. комун. підприємств АНІПРОАС БЮРО ТЕХНІЧНОГО ІНВЕНТАРИЗАЦІЙНОГО М. Дніпропетровськ</div>												
	Номери виробничих приміщень	Номери приміщень	Призначення приміщень	Загальна площа приміщень (підрахована за формулами розрахунку площ) (кв. м)	Площа приміщень (кв. м)		Площа літніх приміщень (кв. м)	Площа приміщень загального користування (кв. м)	Самостійно збудована, переобладнана площа приміщень (кв. м)	Примітки		
					корисна (сума гр. 8 та 9)	Основна (виронич а)						
Всього по В/ДМ.1 + 0,00	1	1	КОРИДОР	1,67 x 2,47	4,1		4,1					
	2	2	ПРИМІЩЕННЯ	2,47 x 5,50	13,1	13,1						
	3	3	ЕЛЕКТРО-ПРИМІЩЕННЯ	1,50 x 3,02 + 1,14 x 3,25 - 1,03 x 2,50	18,2	18,2						
	4	4	КОРИДОР	1,21 x 1,92 - 1,08 x 0,32	2,2	2,2	2,2					
	5	5	ПРИМІЩЕННЯ	1,21 x 1,92 + 1,21 x 1,92 - 1,03 x 0,30 x 4	10,7	10,7						
Всього по В/ДМ.1 + 0,00					140,3	134,0	6,3					
В/ДМ.1 + 3,30	1	6	ПРИМІЩЕННЯ	1,53 x 0,8 x 4,37 - 1,03 x 0,30 x 6	130,2	130,2						
Всього по В/ДМ.1 + 3,30					130,2	130,2						
В/ДМ.1 + 6,50	1	7	ПРИМІЩЕННЯ	1,53 x 0,8 x 4,37 - 1,03 x 0,30 x 6	130,2	130,2						
Всього по В/ДМ.1 + 6,50					130,2	130,2						

# ПЛАН виробничого будинку

розподільна станція живлення пилеутільного палива  
в лотковій печі - 1М, 8 (призначення)

вул. (провул., площа) Соборна  
місто (селище, село) Ком'юнісне

Масштаб 1:100



ВІДМ. + 3, 30

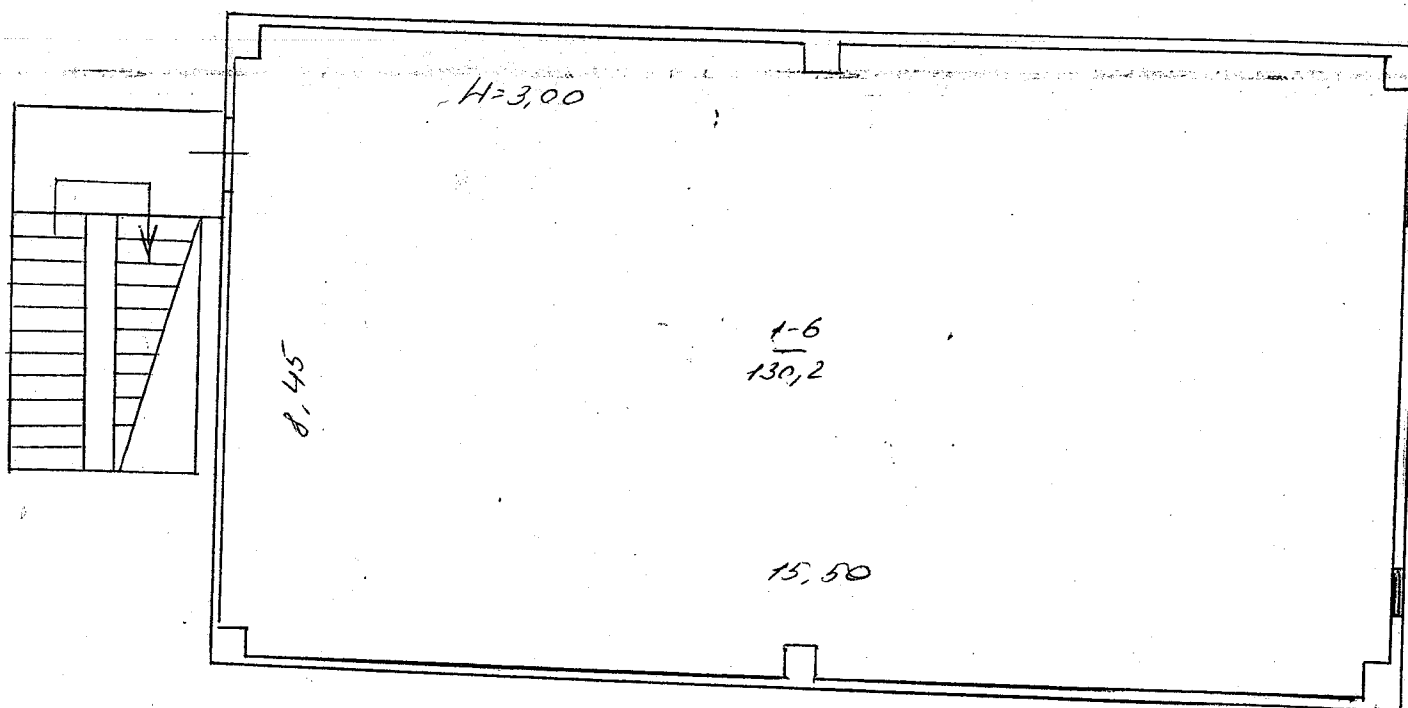



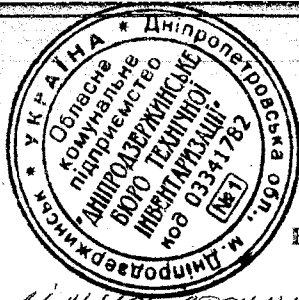

одаток 8.2  
до Інструкції про порядок проведення технічної інвентаризації об'єктів нерухомого майна

## ПЛАН виробничого будинку

розподільна станція з'єднання лічильного кабелю  
в доменній печі - 1 м, 8 (призначення)

вул. (провул., площа) Соборна N 18<sup>б</sup>  
місто (селище, село) Кам'янське

Масштаб 1:100

ВІДМ. + 6,50

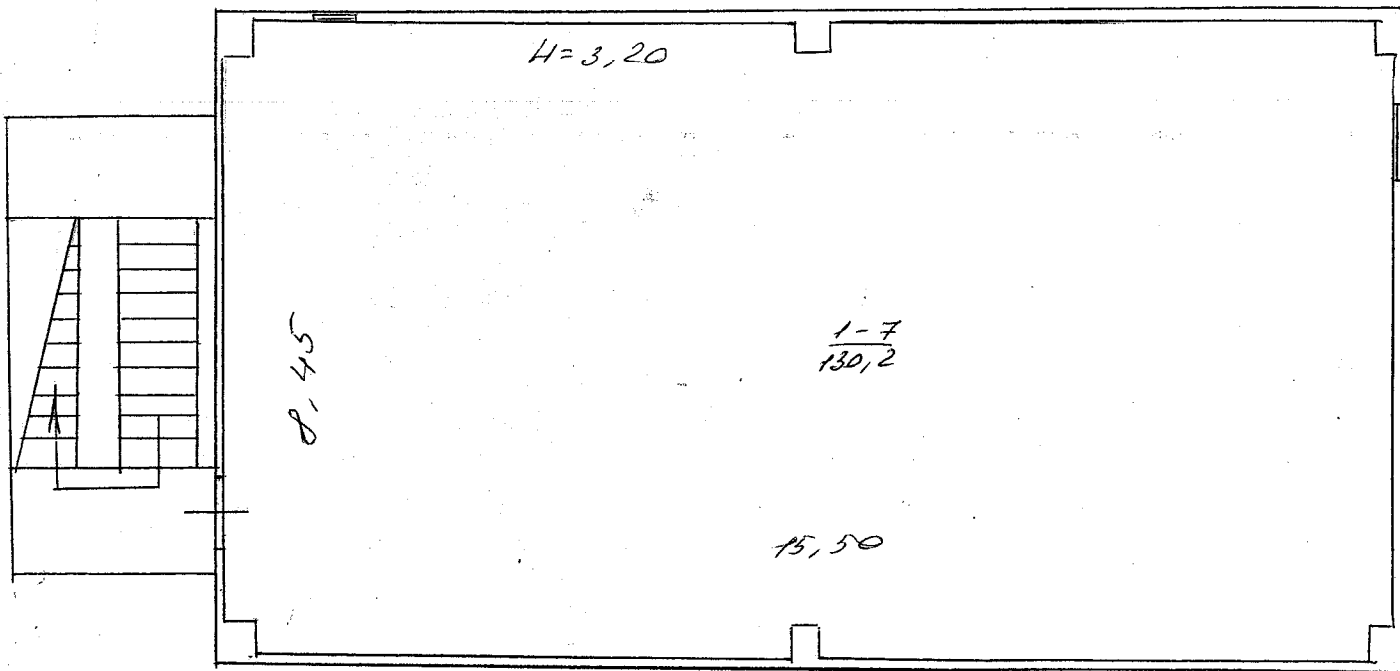

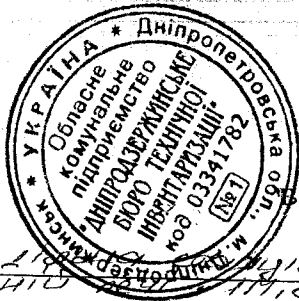

до Інструкції про порядок проведення технічної інвентаризації об'єктів нерухомого майна одяток 8.2

## ПЛАН виробничого будинку

розподілено на приміщення власності підприємства в власності підприємства власності підприємства

вул. (провул., площа) Соборна N 186  
місто (селище, село) Кам'янське

Масштаб 1:100

ВІДМ. + 10,970

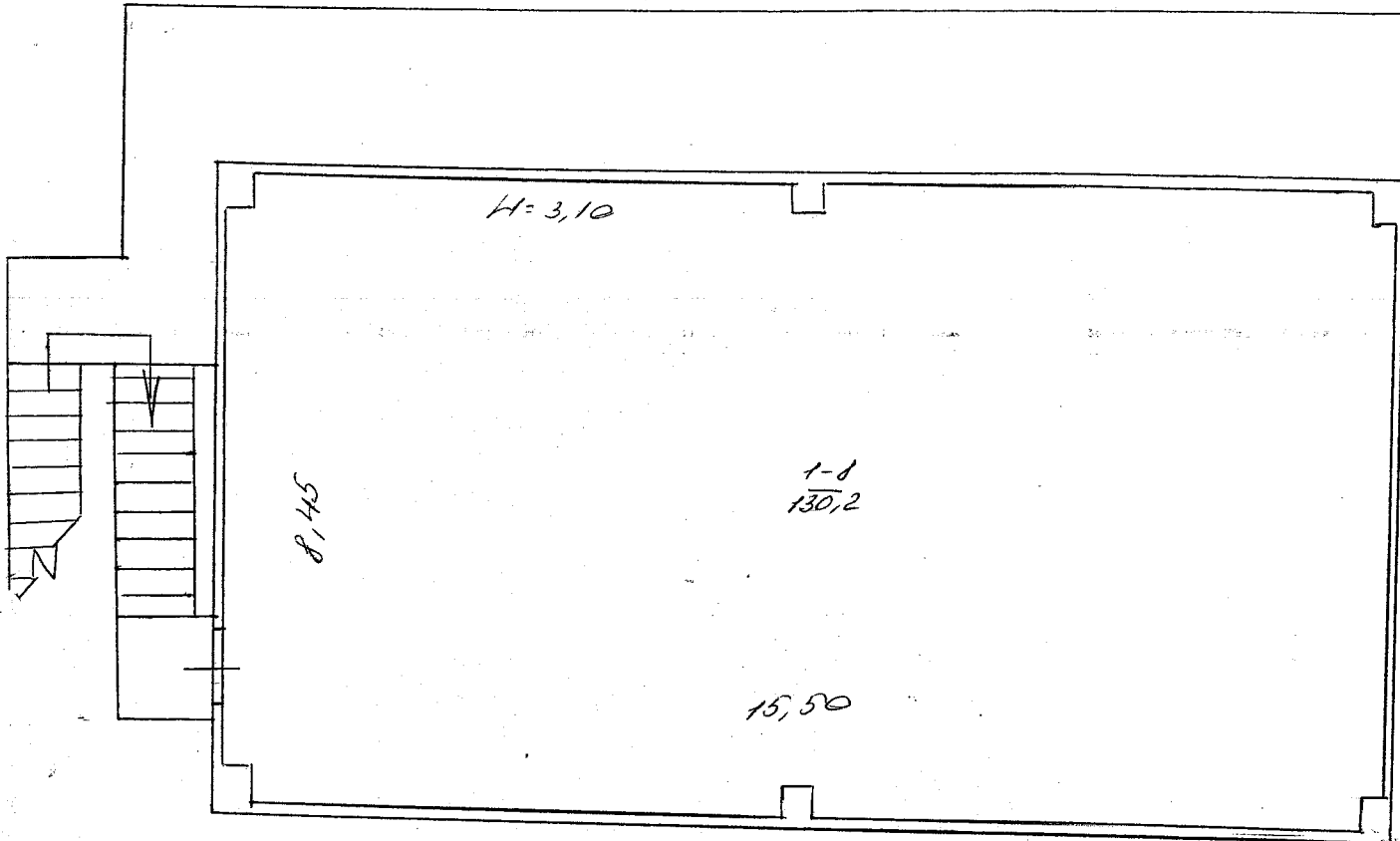

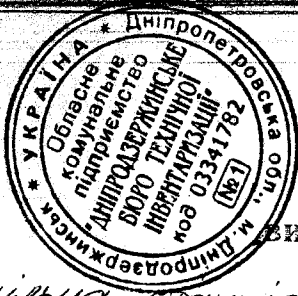

до Інструкції про порядок проведення технічної інвентаризації об'єктів нерухомого майна одаток 8.2

## ПЛАН

виробничого будинку

розподільна станція вчавання пилевугільного палива в донецькій печі - 9 (призначення)

вул. (провул., площа)

Соборна

N № 5

місто (селище, село)

Кам'янське

Масштаб 1:100

відм. + 0, 00

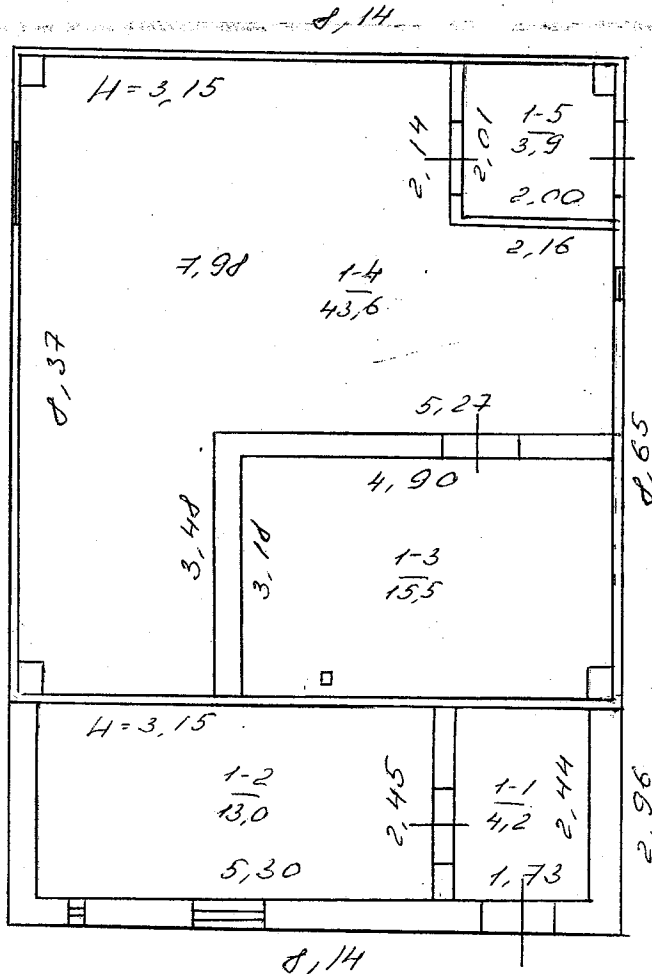





Номери виробничих приміщень	Номери приміщень	Призначення приміщень	Загальна площа приміщень (підрахована за формулами розрахунку площ) (кв. м)	Площа приміщень (кв. м)			Площа літніх приміщень (кв. м)	Площа приміщень загального користування (кв. м)	Самостійно збудована, переобладнана площа приміщень (кв. м)	Примітки
				корисна (сума гр. 8 та 9)	Основа (виронич а)	допоміжна				
87А-1	61АМ.	4	5	7	8	9	10	11	12	13
1	10992	8	допоміжна (17,98x8,54) - парильня	66,3		66,3				
Усього по вим. + 10,92										
Разом по розподільній таблиці зведення										
підприємства										
печі - 9										
				279,1	204,7	74,4				

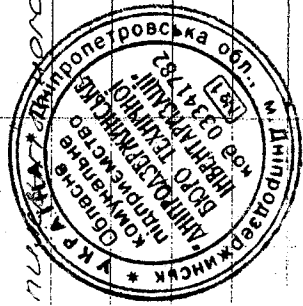

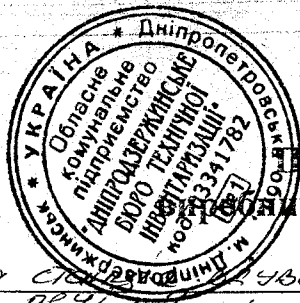

одаток 8.2  
до Інструкції про порядок проведення технічної інвентаризації об'єктів нерухомого майна

ПЛАН

будинку

розподільна станція живлення паливального палива в  
домашній печі (призначення)

вул. (провул., площа) Соборно N 186  
місто (селище, село) Кам'янське

Масштаб 1:100

ВІДМ. + 3,00

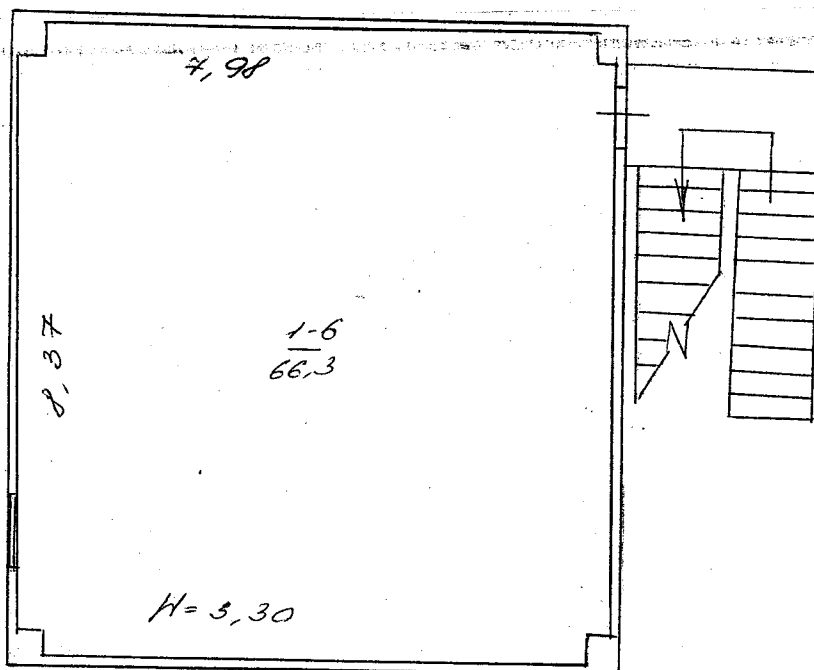

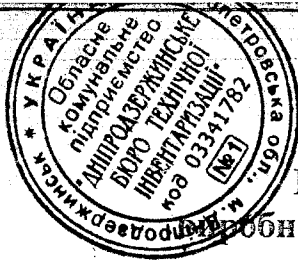

до Інструкції про порядок проведення технічної інвентаризації об'єктів нерухомого майна одаток 8.2

## ПЛАН

робничого будинку

розподільна станція влучання пилевугільного палива в  
домашні печі ~ 9 (призначення) 6

вул. (провул., площа)

Соборна

N 186

місто (селище, село)

Кам'янське

Масштаб 1:100

ВІД М + 6, 50

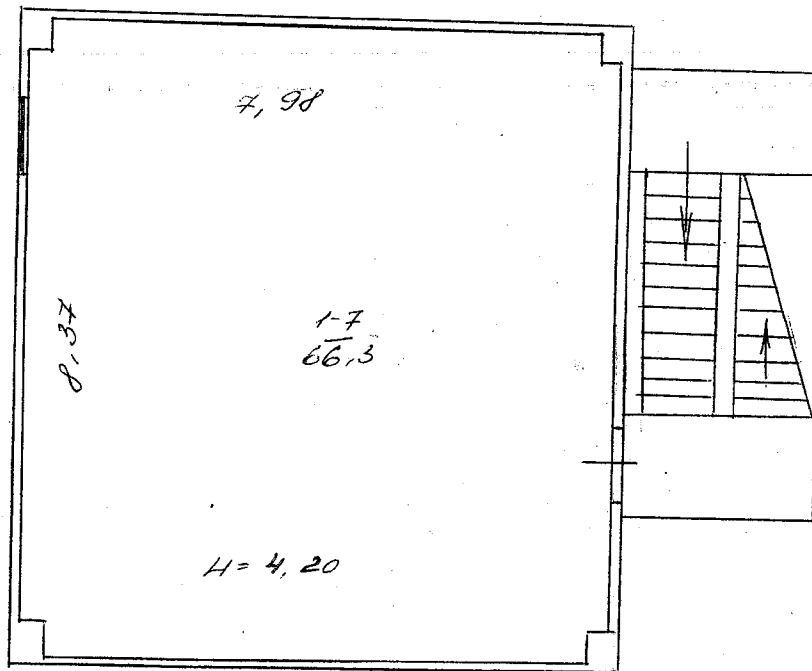

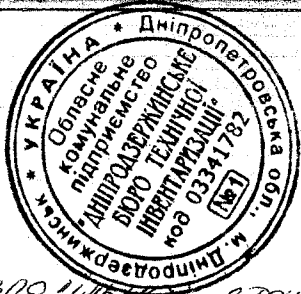

одаток 8.2  
до Інструкції про порядок проведення технічної інвентаризації об'єктів нерухомого майна

## ПЛАН виробничого будинку

розподільна станція влучання пилеугольного палива в  
домовий печі (призначення)

вул. (провул., площа) Соборна N 186  
місто (селище, село) Кам'янське

Масштаб 1:100

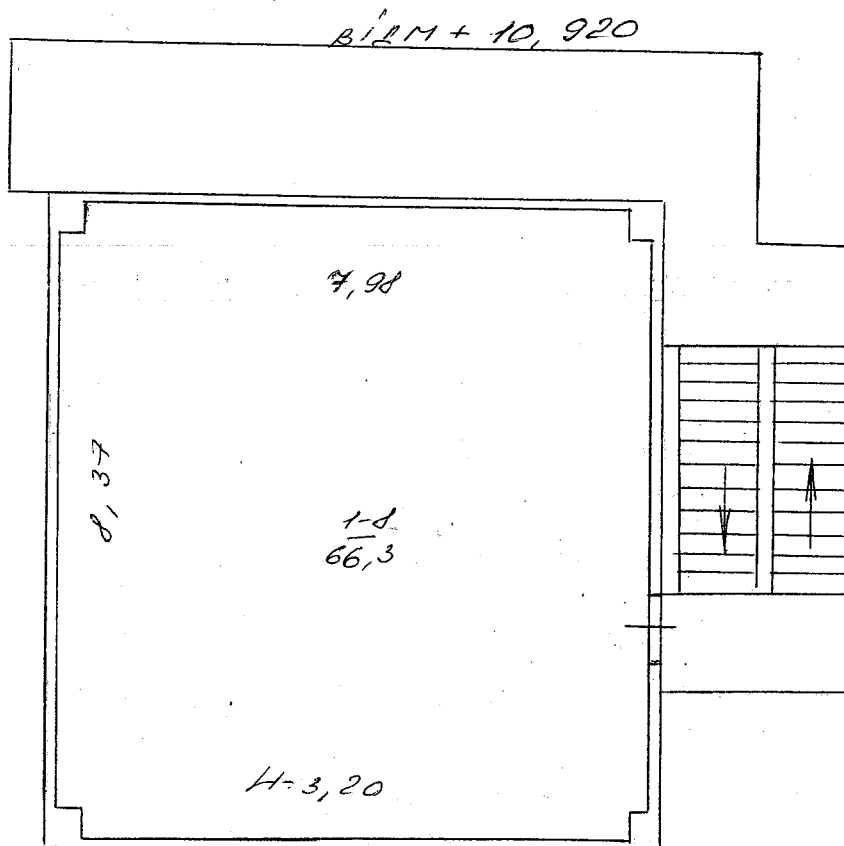





# ПЛАН виробничого будинку

розподілити станція вживання пилевугільного палива в  
домашній печі 12 (призначення)  
вул. (провул., площа) Соборна N 186  
місто (селище, село) Ком'янське

Масштаб 1:100

ВІДМ. + 0,00

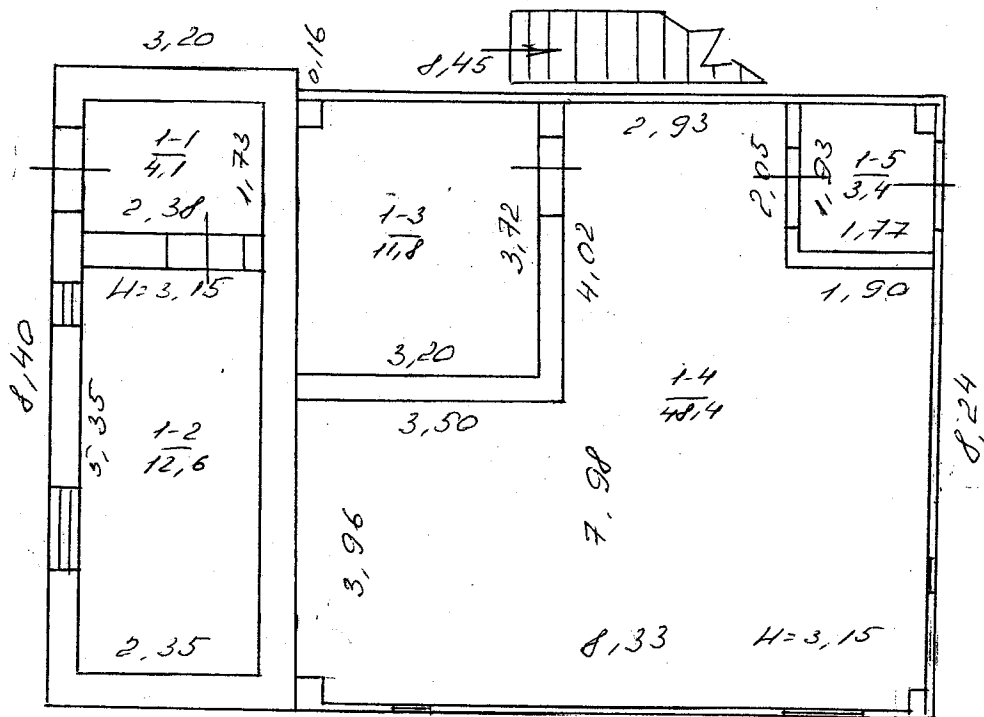

приміщення до плану поверхів виробничого будинку,  
N 185, літер “ВВ” / 1, вулиця (провулок, площа) Сад

Место (селиште, село) КОН'ГАНСНЕ

COO PAO

№ п/п	Відомості про приміщення	Номери приміщень	Призначення приміщень	Загальна площа приміщень (підрахована за формулами розрахунку площ) (кв. м)	Площа приміщень (кв. м)			Площа літніх приміщень (кв. м)	Площа приміщень загального користування (кв. м)	Самостійно збудована, переобладнана площа приміщень (кв. м)	Примітки
					корисна (сума гр. 8 та 9)	Основна (виорич а)	допоміжна				
1	Б.І.М. + 3.00	1	КОРИДОР	2,38 x 1,73	4,1		4,1				
		2	ПРИМІЩЕННЯ БУВА 80034	2,35 x 5,35	12,6	12,6					
		3	ЕЛЕКТРОПРИМІЩЕННЯ	1,20 x 3,72	11,8	11,8					
		4	ПРИМІЩЕННЯ ПОСКОХІВНОГО ПРИСОР	1,33 x 3,81	48,4	48,4					
		5	КОРИДОР	1,93 x 1,71	3,4	3,4					
			Усього по Б.І.М. + 3.00		80,3	72,8	7,5				
	Б.І.М. + 5.30	1	ПРИМІЩЕННЯ ПОСКОХІВНОГО ПРИСОР	1,43 x 7,88	66,2	66,2					
			Усього по Б.І.М. + 5.30		66,2	66,2					
	Б.І.М. + 6.30	1	ПРИМІЩЕННЯ ПОСКОХІВНОГО ПРИСОР	1,43 x 7,88	66,2	66,2					
			Усього по Б.І.М. + 6.30		66,2	66,2					

# ПЛАН виробничого будинку

розподільна станція виведення лілевугільного палива в  
домашній печі № 12

(призначення)

вул. (провул., площа) Соборна N № 5  
місто (селище, село) Кам'янське

Масштаб 1:100



ВІДМ. +3,30

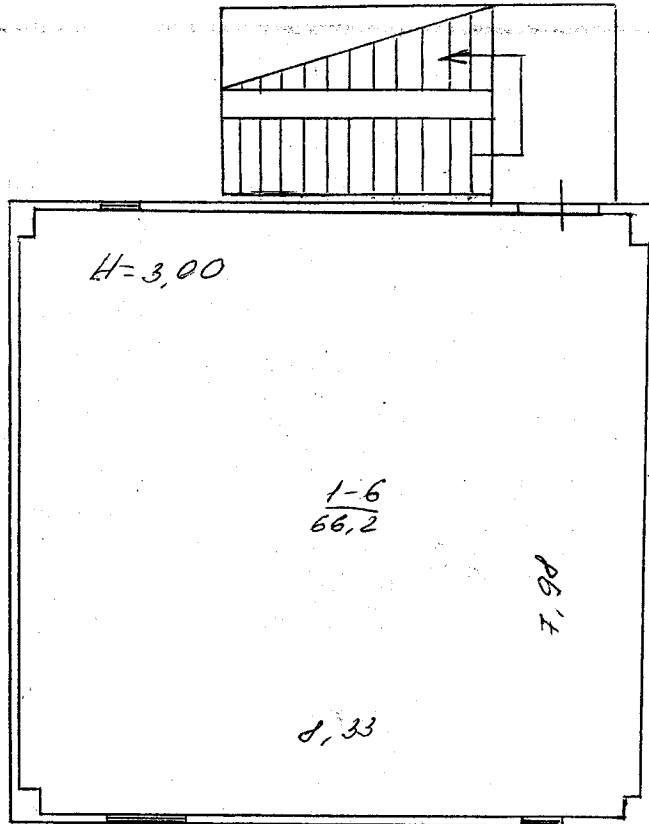

Вид приміщення	Номери виробничих приміщень	Номери приміщень	Призначення приміщень	Загальна площа приміщень (підрахована за формулами розрахунку площ) (кв. м)	Площа приміщень (кв. м)			Площа літніх приміщень (кв. м)	Площа приміщень загального користування (кв. м)	Самостійно збудована, переобладнана площа приміщень (кв. м)	Примітки
					корисна (сума гр. 8 та 9)	Основна (виробнич. а)	допоміжна				
Відм. 1 + 10,77	3	4	5	6	7	8	9	10	11	12	13
			Підприємство (18,33 х 1,84) - приміщення (9,20 х 0,33 м)		66,2		66,2				
Усього по відм. + 10,77					66,2		66,2				
Разом по розподільчій соопці			виробнич.								
на ведучийного пачива в домениці, пачив. 12,1					271,9	206,2	73,7				

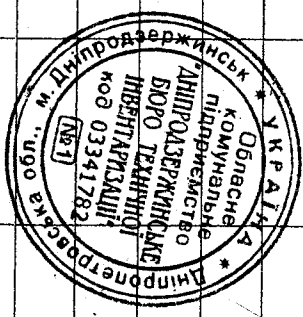

## ПЛАН

розподільна станція вживання лісвугільного палива в  
домашній печі - 12 (приміщення)

вул. (провул., площа) Саворна N 106  
місто (селище, село) Кам'янське



B.I.M. + 6,50

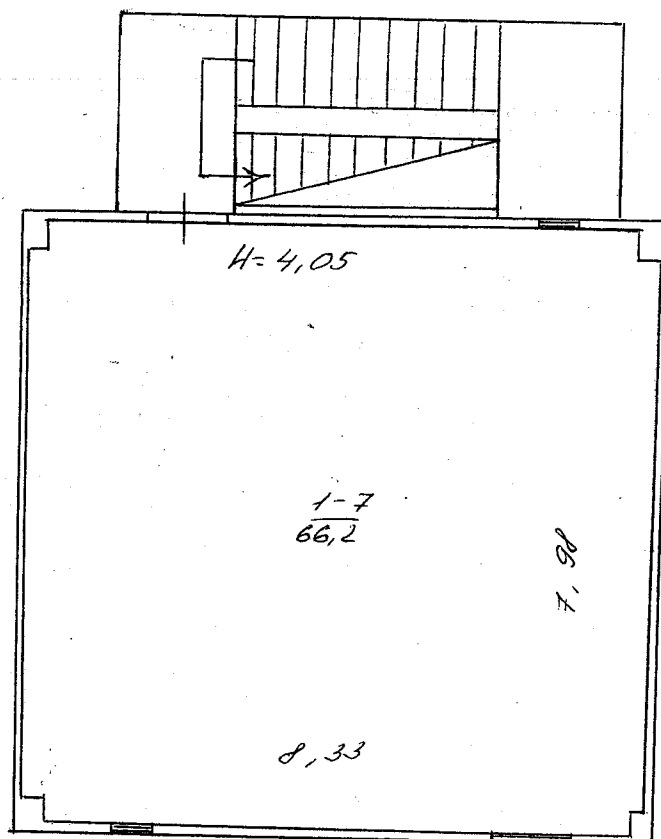



# ПЛАН виробничого будинку

розподільна станція вдування пілевугільного лака в  
домашній печі (призначення)  
вул. (провул., площа) Соборна N № 6  
місто (селище, село) Ком'янське



ВІДМ. + 10,77

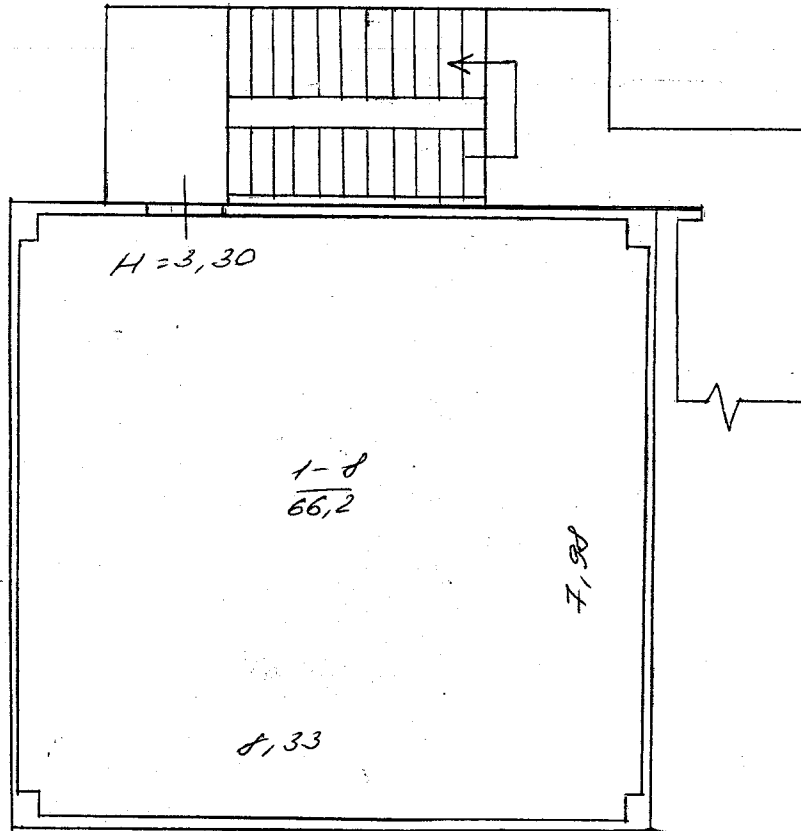

ПЛАН

виробничого будинку 894-1

розроблення зазначених вагонів - вагонперевізоч (призначення)

Содоро

Комітетське

N 185

(провул., площа)  
Місто (селище, село)

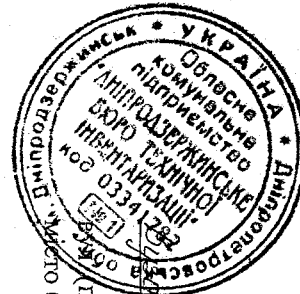

Масштаб 1:100

Вид. 0.00

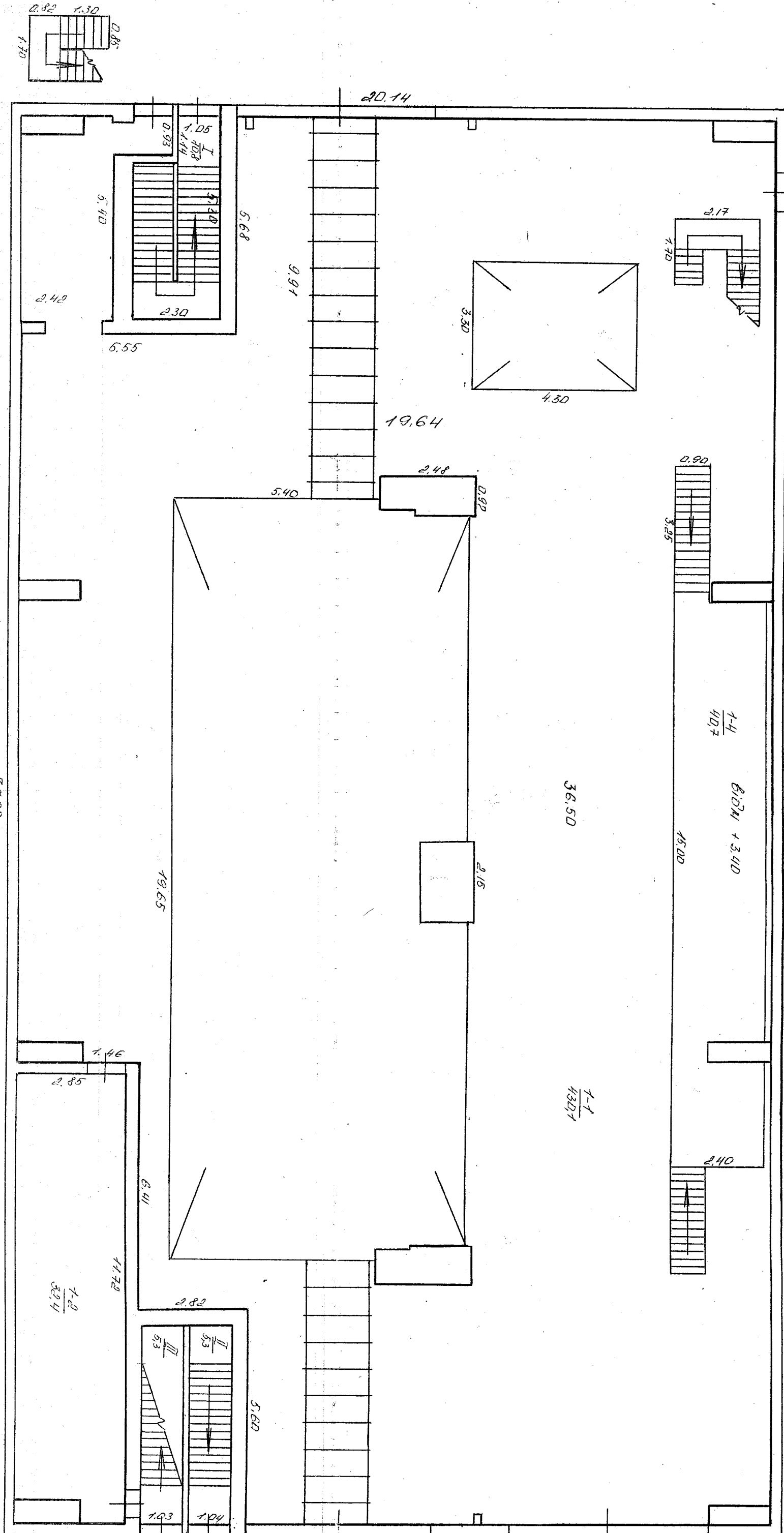
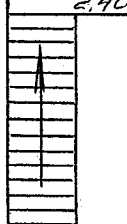
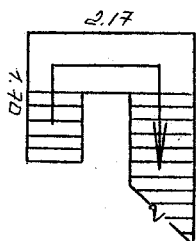
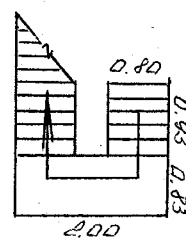



Земля развешенная записанных владение - владение  
(привул., площадь) \_\_\_\_\_ (призначенна)  
\_\_\_\_\_ Садорна  
(селище, село) \_\_\_\_\_ Куд'яньск N 186  
штаб 1:100 \_\_\_\_\_

ИЛАН  
Виробничого будинку 894-1

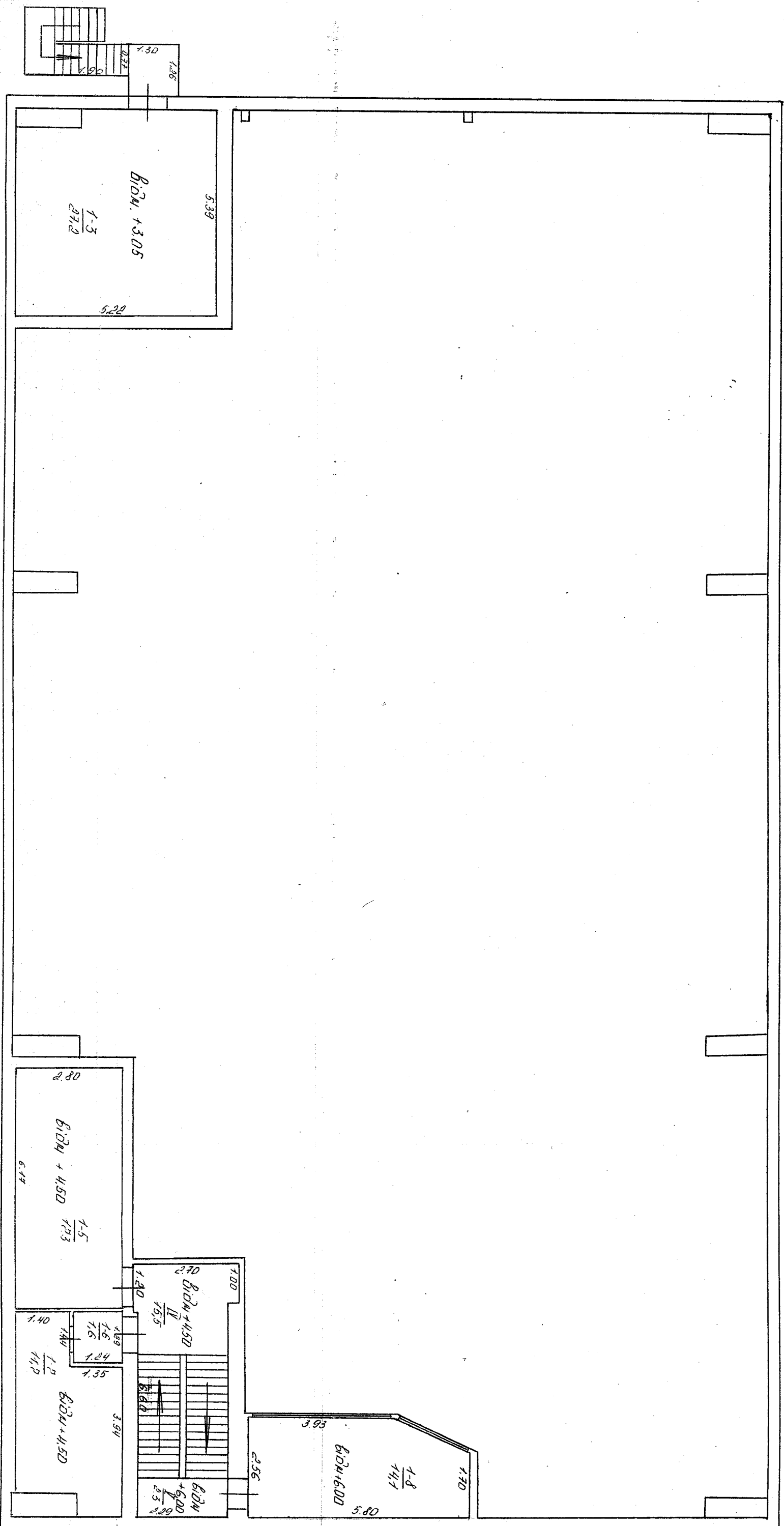

ПЛАН  
виробничого будинку 894-1

визн. розроблення замінних варіант-вагнометричних

(призначення)

ул. (прозул., площа) Садорно N 186  
 село (селище, село) Костуцьке

масштаб 1:100

в.д.м. +6.95 +8.96

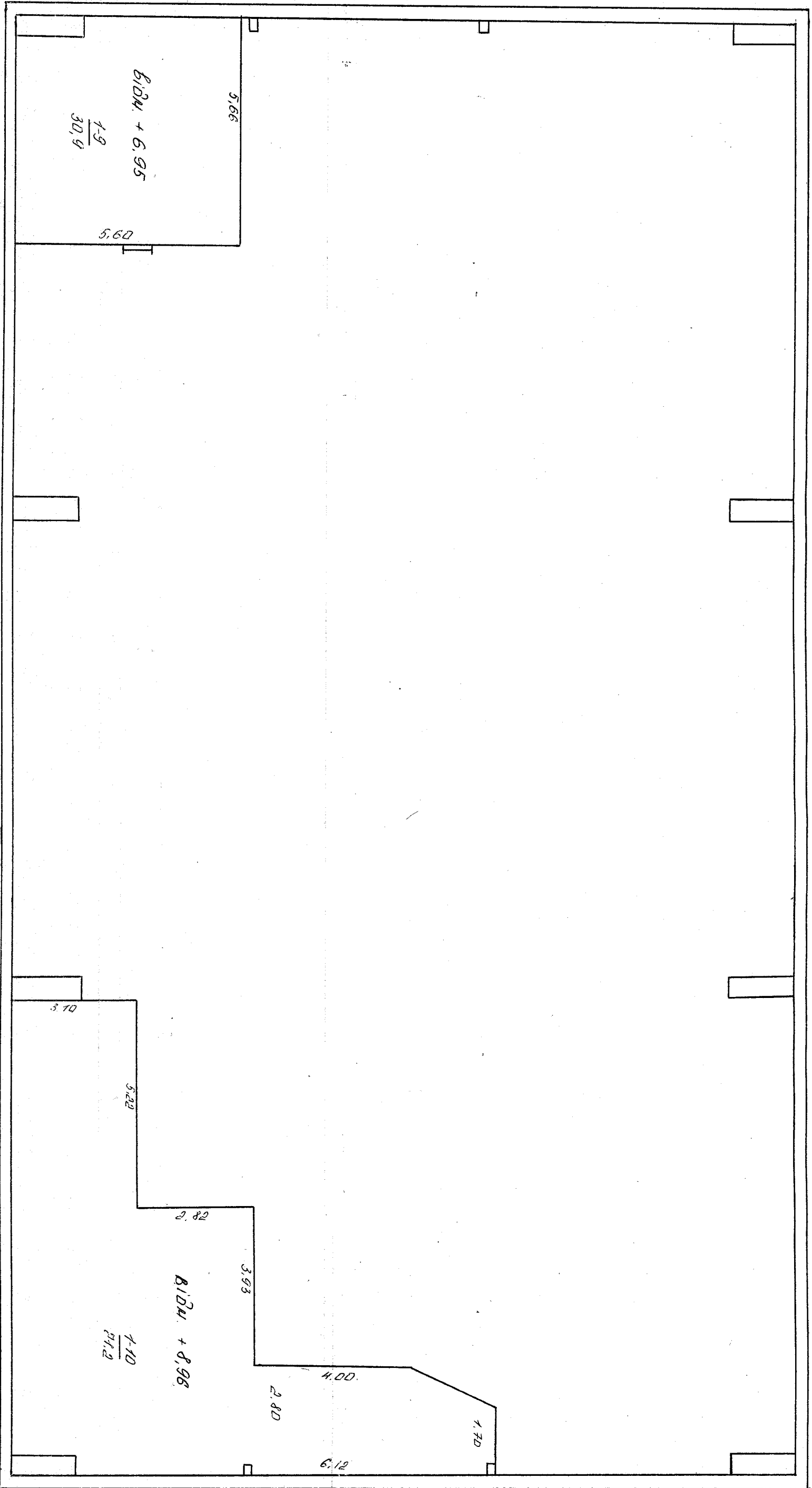
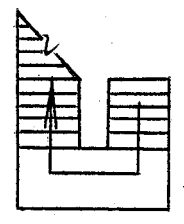

ИЛИ  
ПРОСТОГО ВЫИСК 894-1

Вузол розв'язання змінливих багатів-багатопредавачів  
(призначення)

(признания)

Содержа N 185  
Копия

B. 24. - 6.00



масштаб 1:100

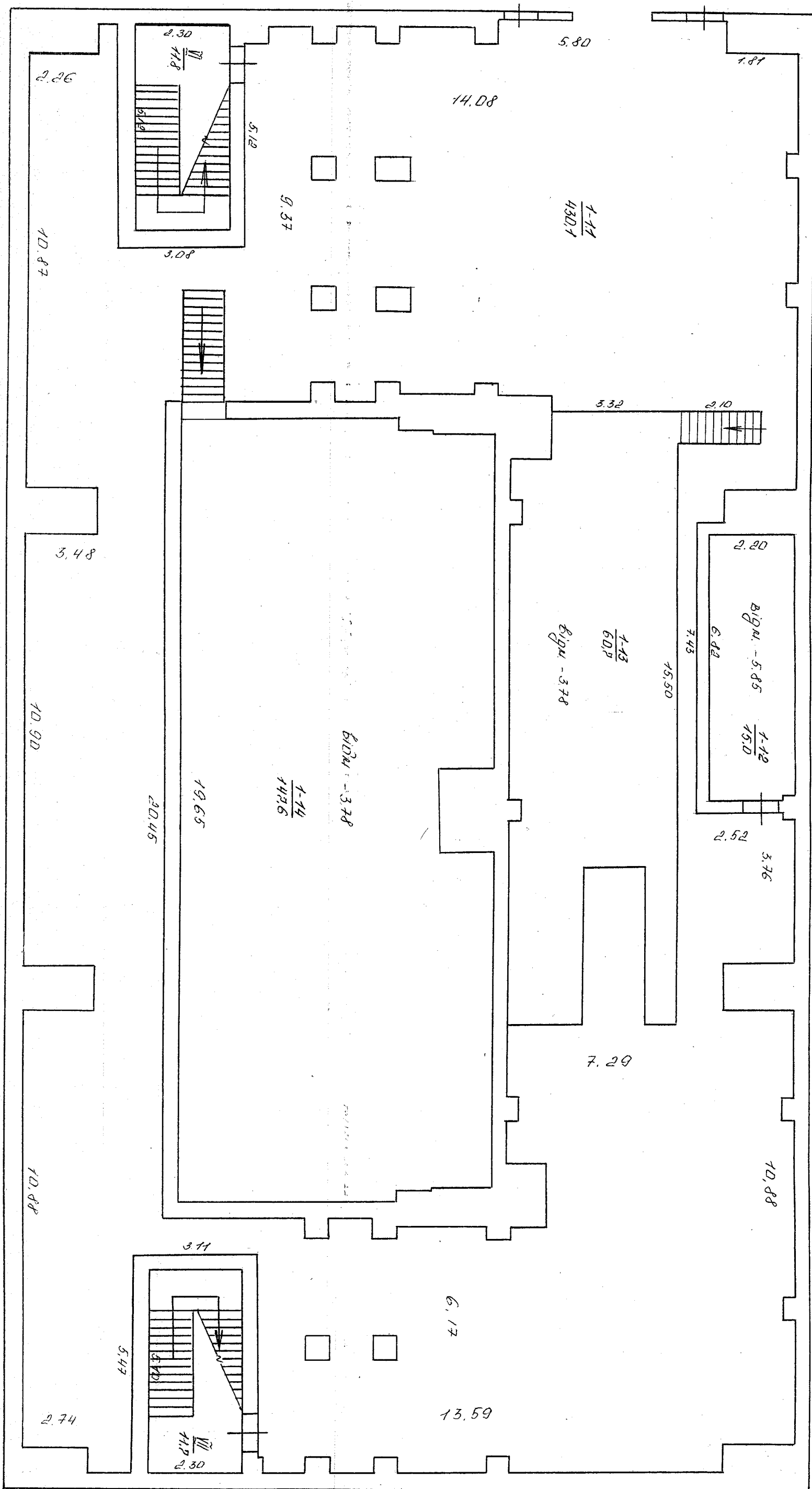



місто (селище, село) Кам'янське

Літер за планом	Поверхи	Номери виробничих приміщень	Номери приміщень	Призначення приміщень	Загальна площа приміщень (підрахована за формулами розрахунку площ) (кв. м)	Площа приміщень (кв. м)			Площа літніх приміщень (кв. м)	Площа приміщень загального користування (кв. м)	Самостійно збудована, переобладнана площа приміщень (кв. м)	Примітки
						корисна (сума гр. 8 та 9)	Основна (виронич а)	допоміжна				
1	2	3	4	5	6	7	8	9	10	11	12	13
	Відм + 4.50	1	5	Приміщення встановлення управління	$2.80 \times 6.17$	17.3	17.3					
		1	6	Коридор	$1.20 \times 1.24$	1.6		1.6				
		1	7	Приміщення КВП на 4	$2.75 \times 5.38 - 1.44 \times 1.24$	11.7	11.7					
			IV	Складово клітина	$1.35 - 1.33 \times 0.68 \times 1.18$ $6.60 \times 2.20 + 0.14 \times 0.97$ $1.20 \times 0.25 \times 1.00 \times 0.25$	15.5		15.5				
	Разом	по відм + 4.50				46.1	29.0	17.1				
	Відм + 6.0	1	8	Майдан управління вагоноперемі- щення	$3.03 \times 2.56 + 1.19 \times 1.24$ $+ 2.56 \times 1.20 + 1.87$	14.1	14.1					
			I	Складово клітина	$1.00 \times 2.29$	2.3		2.3				
	Разом	по відм + 6.00				16.4	14.1	2.3				
	Відм + 6.95	1	9	Майданчик	$5.66 \times 5.60 - 3.12$ $- 0.47 \times 1.64 \times 0.22$	30.9		30.9				
	Відм + 8.06	1	10	Майданчик	$41.95 \times 3.10 - 0.47 \times 1.64$ $+ 2.82 \times 6.43 - 4.02 \times 2.80$ $+ 1.70 \times 2.20 + 2.05 - 0.46$ $- 2 \times 0.30 \times 0.18 \times 0.11$	71.2		71.2				

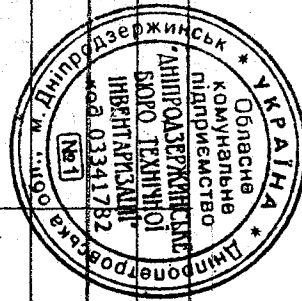

N 89A-1, літер "186", вулиця (провулок, площа) Соборна

місто (селище, село)

Літер за планом	Поверхи	Номери виробничих приміщень	Номери приміщень	Призначення приміщень	Загальна площа приміщень (підрахована за формулами розрахунку площ) (кв. м)	Площа приміщень (кв. м)			Площа літніх приміщень (кв. м)	Площа приміщень загального користування (кв. м)	Самочинно збудована, переобладнана площа приміщень (кв. м)	Примітки
						корисна (сума гр. 8 та 9)	Основна (виронич а)	допоміжна				
1	2	3	4	5	6	7	8	9	10	11	12	13
		1	14	приміщення вагоно-перекладачів на вагон - 3,78	$19,65 \times 7,75 = 152,29$ $2,15 \times 4,40 = 9,46$ $[2 \times (0,30 \times 0,90 + 1,58 \times 0,37)]$	147,6	147,6					
		Разом		вагон - 3,78		208,3	147,6	60,7				
		Разом		будівлі вагон розвантажувачів на залізничних вагонів - вагонперекладач		1393,3	1125,5	267,8				





місто (селище, село) Кам'янець

ОБЛАСТНЕ КОМУНАЛЬНЕ ПІДПРИЄМСТВО  
ДНІПРОДЗЕРЖІНСЬКЕ БЮРО ТЕХНІЧОЇ ІНВЕНТАРИЗАЦІЇ  
код 03341262

## ПЛАН

### ВИРОБНИЧОГО БУДИНКУ

Конвеєрна галерея №2 від силосного складу до пилоприготувального відділення  
(ПРИЗНАЧЕННЯ БУДИНКУ)

вулиця *Соборна* № 18 Б

місто *Коміанське*

Масштаб 1:200

I поверх

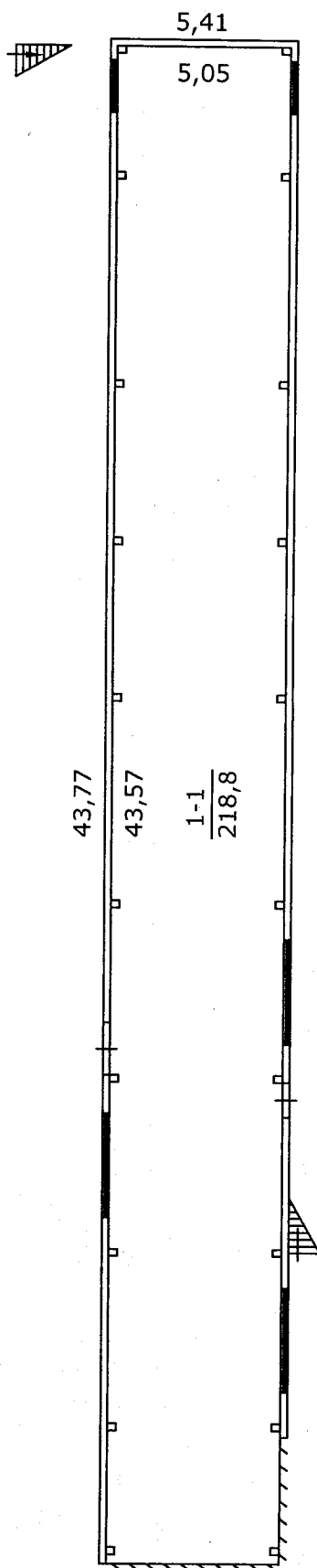
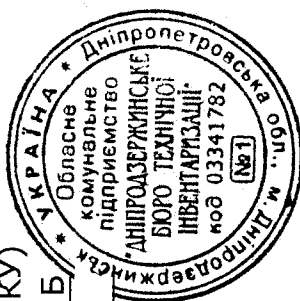

## ПЛАН

### ВИРОБНИЧОГО БУДИНКУ

Конвеєрна галерея №2 від силосного складу до пилоприготувального відділення  
(ПРИЗНАЧЕННЯ БУДИНКУ)

вулиця *Сайборна* № 18 Б

місто *Ком'юнкське*

Масштаб 1:200

відм. +7,60

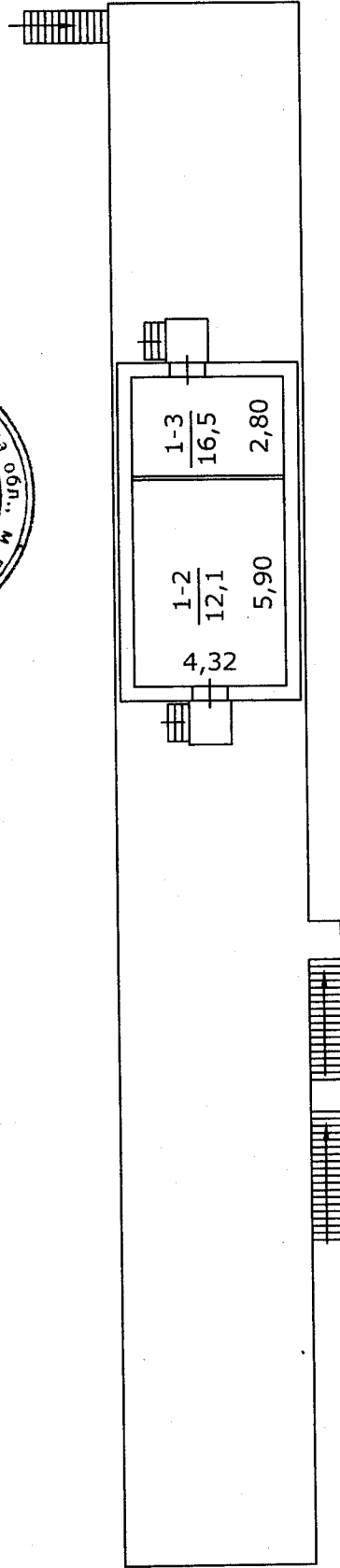
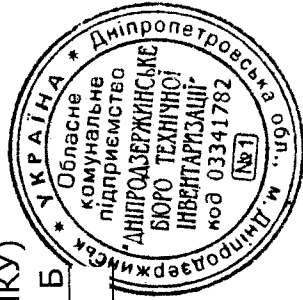

Літер за Поверхні підповерх	Номери виробничих приміщень	Номери приміщень	Призначення приміщень	Загальна площа приміщень (підрахована за формулами розрахунку площ) (кв. м)	Площа приміщень (кв. м)			Площа лігів приміщень (кв. м)	Площа приміщень загального користування (кв. м)	Самостійно збудована, переобладнана площа приміщень (кв. м)	Примітки	
					корисна (сума гр. 8 та 9)	Основна (виробнич а)	допоміжна					
1	2	3	4	5	6	7	8	9	10	11	12	13
91А-І	І	1-1	приміщення канвеєра	(43,57 x 5,05) = 220,03	218,8	218,8						
				(0,25 x 0,25) x 20								
			Розрахунок по 1-му поверху		218,8	218,8						
		1-2	приміщення зварювального виробництва	2,80 x 4,32	12,1	12,1						
		1-3	приміщення СПСЧ	5,90 x 2,80	16,5	16,5						
			Розрахунок по надбудові		28,6	28,6						
			Розрахунок по канвеєрній галереї 1-2 від свого складу до привокзального ногів відділення		247,4	247,4						

# ПЛАН

## ВИРОБНИЧОГО БУДИНКУ

будівля вузла просівання та дроблення

(ПРИЗНАЧЕННЯ БУДИНКУ)

вулиця *Саборна* № 18 Б

місто *Кам'янське*

Масштаб 1:100

I поверх

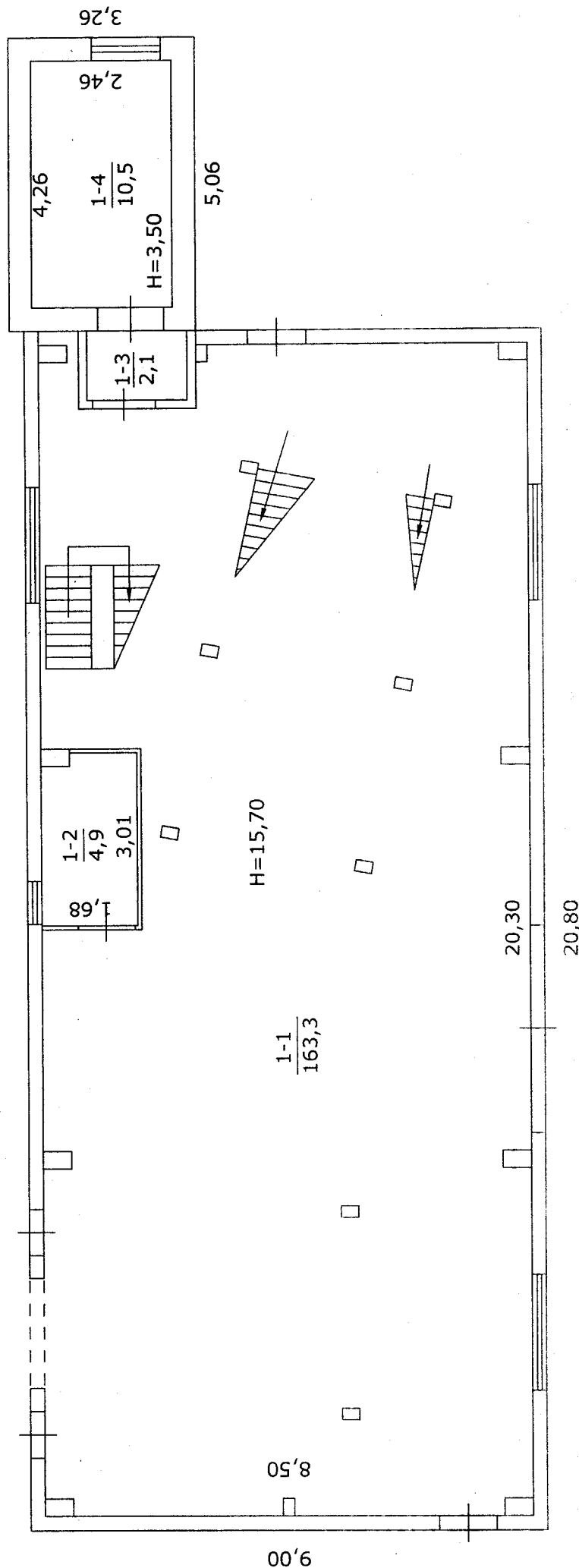
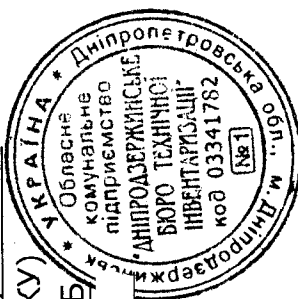

## ПЛАН

### ВИРОБНИЧОГО БУДИНКУ

будівля вузла просівання та дроблення

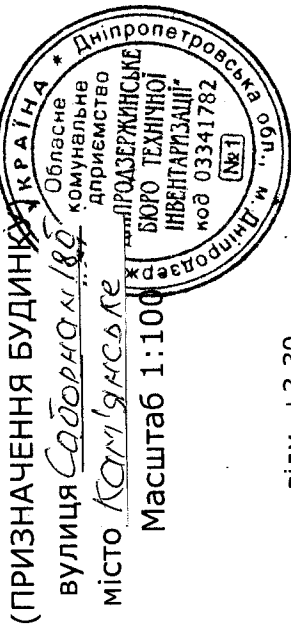

Масштаб 1:100

Відм. +3,30

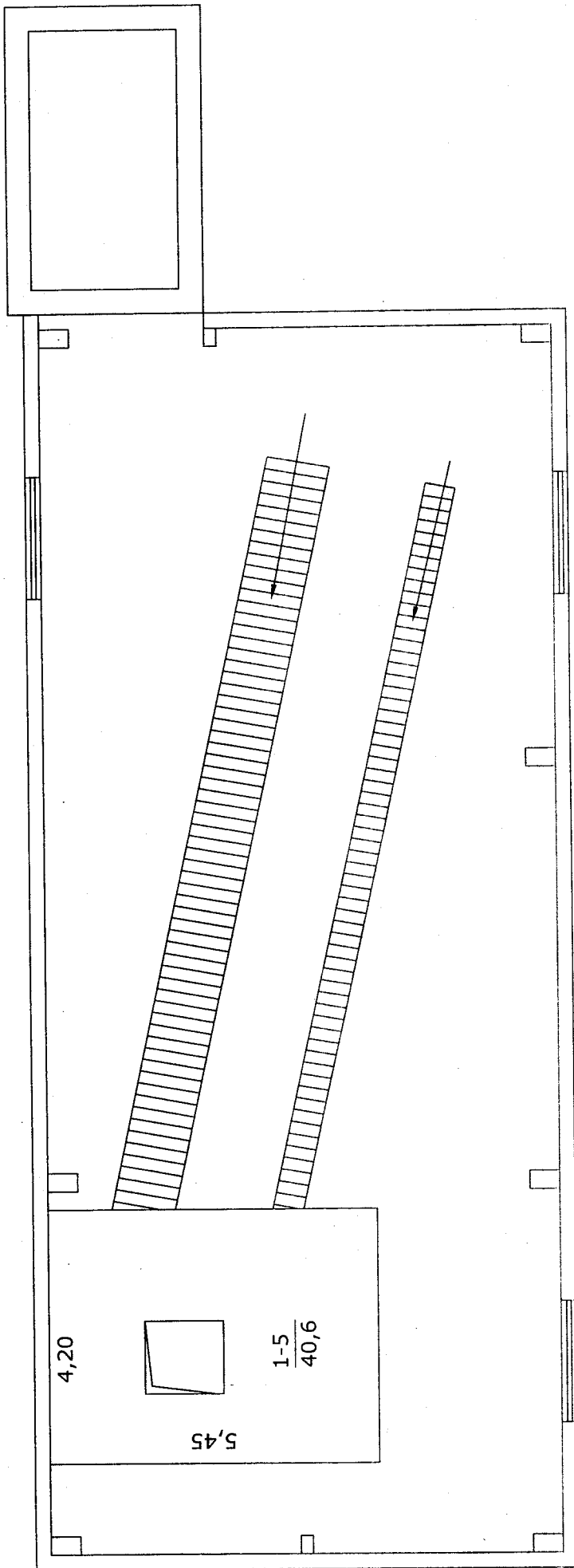

# ПЛАН

## ВИРОБНИЧОГО БУДИНКУ

будівля вузла просівання та дроблення

(ПРИЗНАЧЕННЯ БУДИНКУ)  
вулиця *Собоєва* № 18/Б  
місто *Дніпропетровське*  
масштаб 1:100  
Відм. +3,90

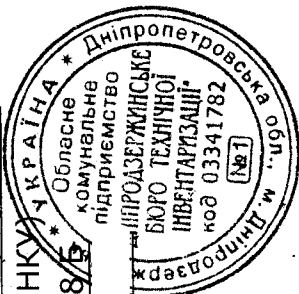

Відм. +4,30

Відм. +3,90

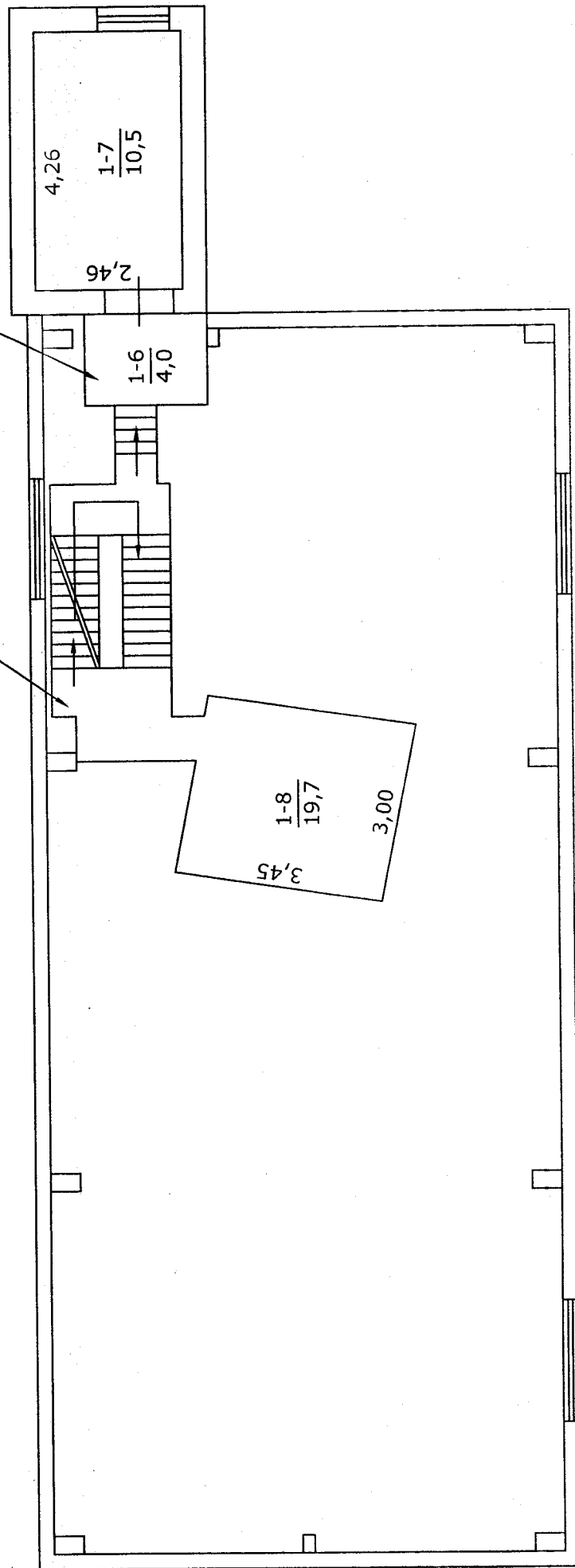

ПЛАН  
ВИРОБНИЧОГО БУДИНКУ  
будівля вузла просівання та дроблення  
(ПРИЗНАЧЕННЯ БУДИНКУ)

вулиця *Садорна* № 18 Б  
місто *Кам'янське*  
Масштаб 1:100

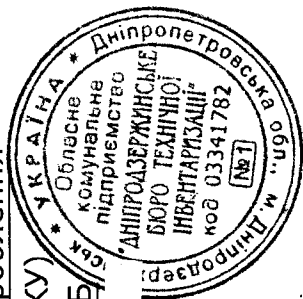

відм. +6,50

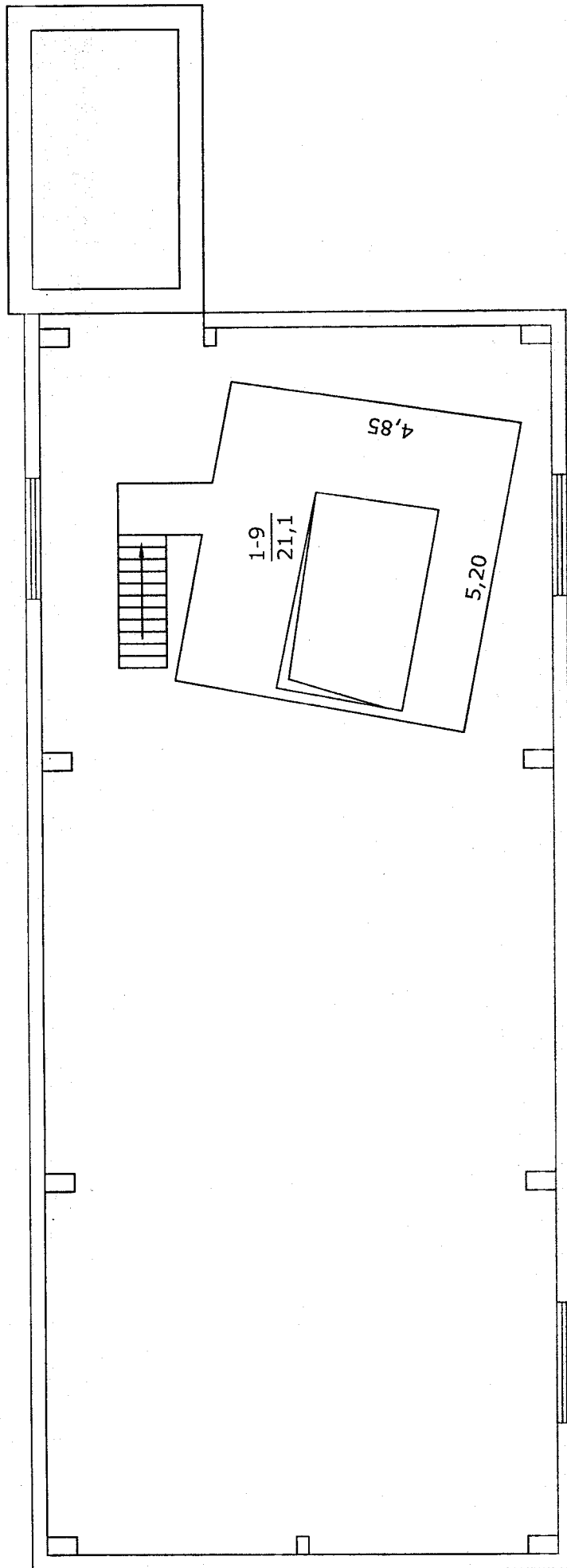



## ПЛАН

### ВИРОБНИЧОГО БУДИНКУ

будівля вузла проєктування та дроблення

(ПРИЗНАЧЕННЯ БУДИНКУ)

вулиця *Саборна* № 18/В

місто *Кам'янське*

Масштаб 1:100

відм. +10,30

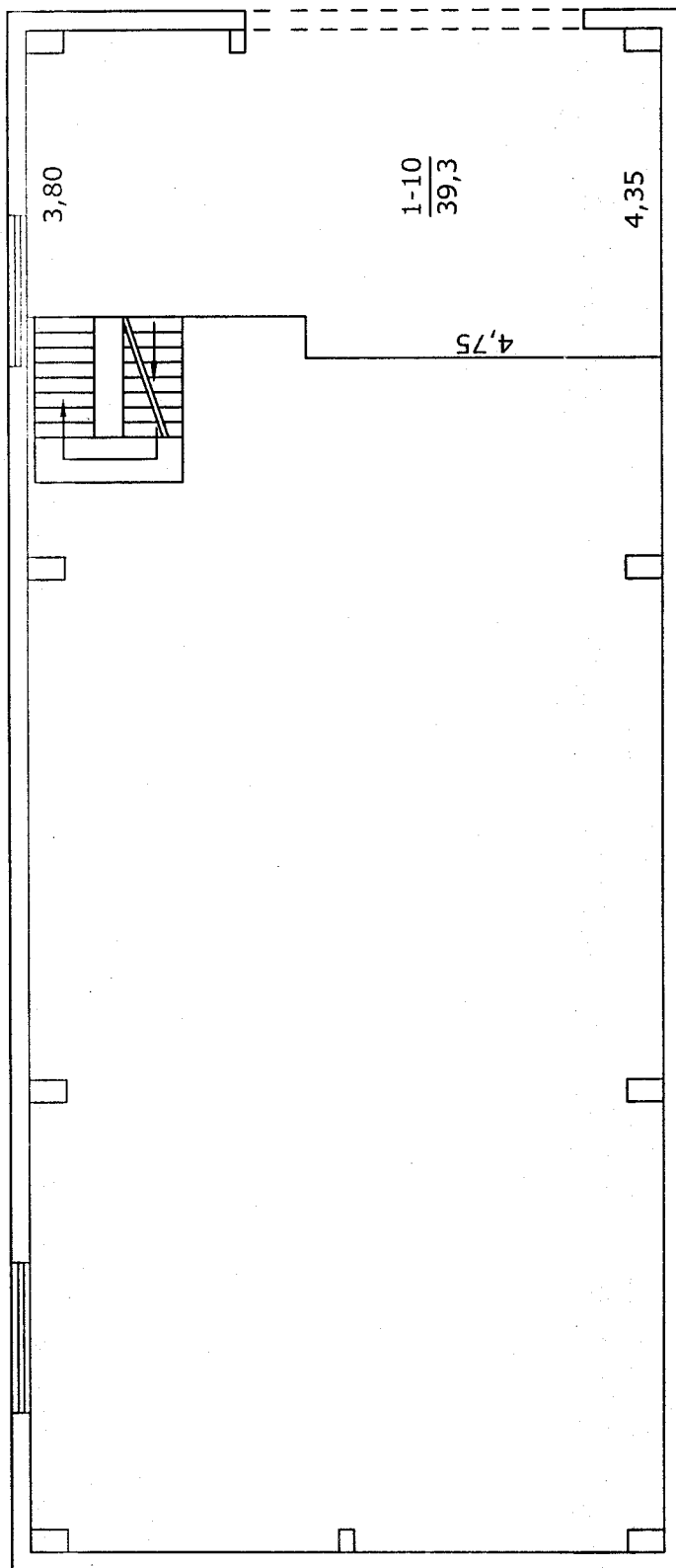
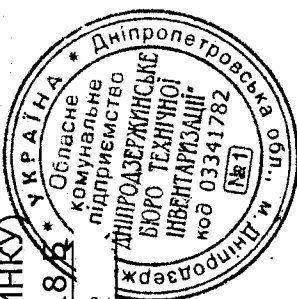

## ПЛАН

### ВИРОБНИЧОГО БУДИНКУ

будівля вузла просівання та дроблення

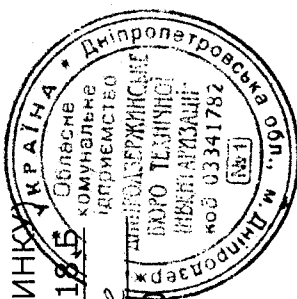

вулиця *Сабарна* № *18Б*

місто *Харків*

Масштаб 1:100

відм. +12,80

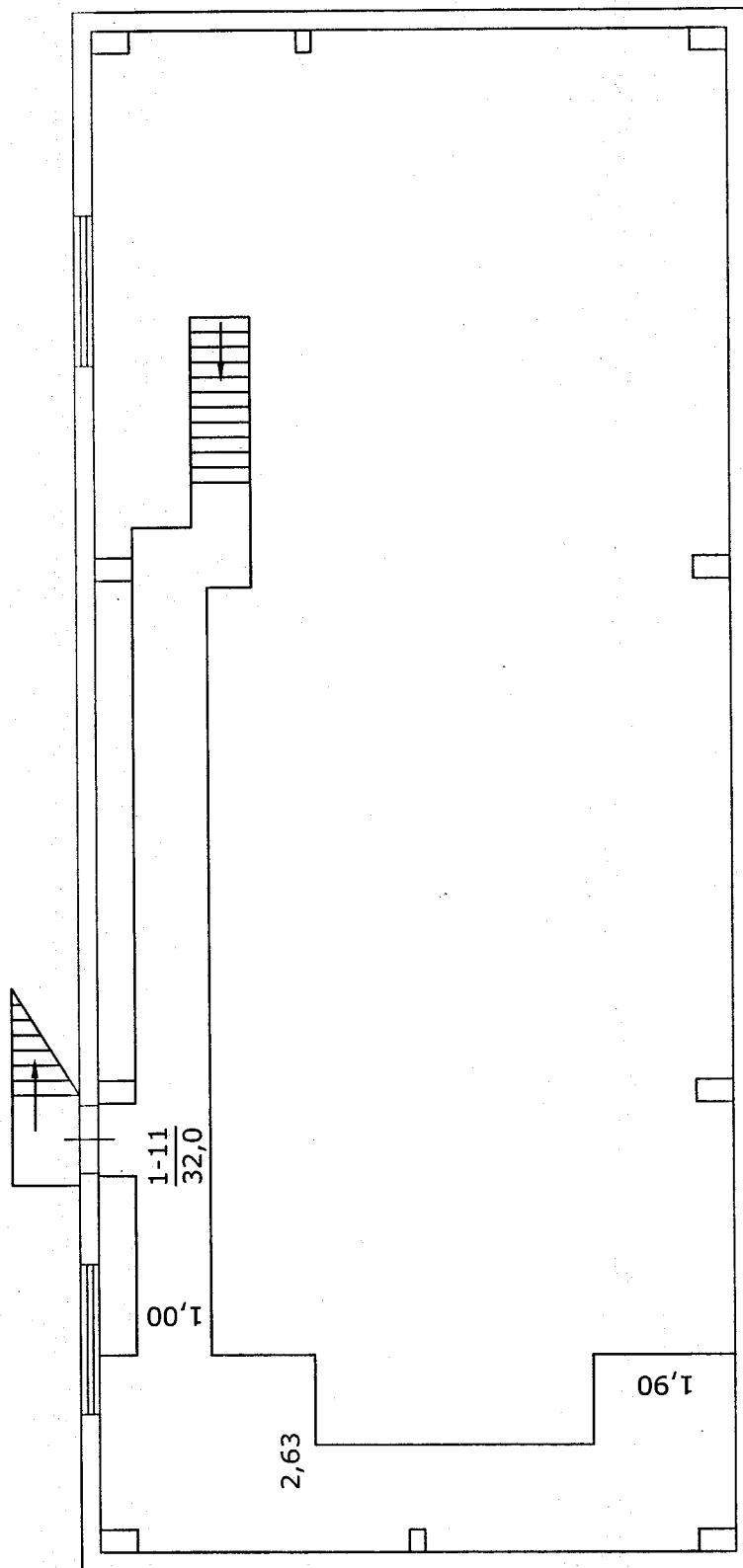

**ПЛАН**  
**ВИРОБНИЧОГО БУДИНКУ**  
**будівля вузла просівання та дроблення**  
**(ПРИЗНАЧЕННЯ БУДИНКУ)**

вулиця *Свердлов* № 18 Б  
місто *Кам'янське*

Масштаб 1:100

Відм. +16,00

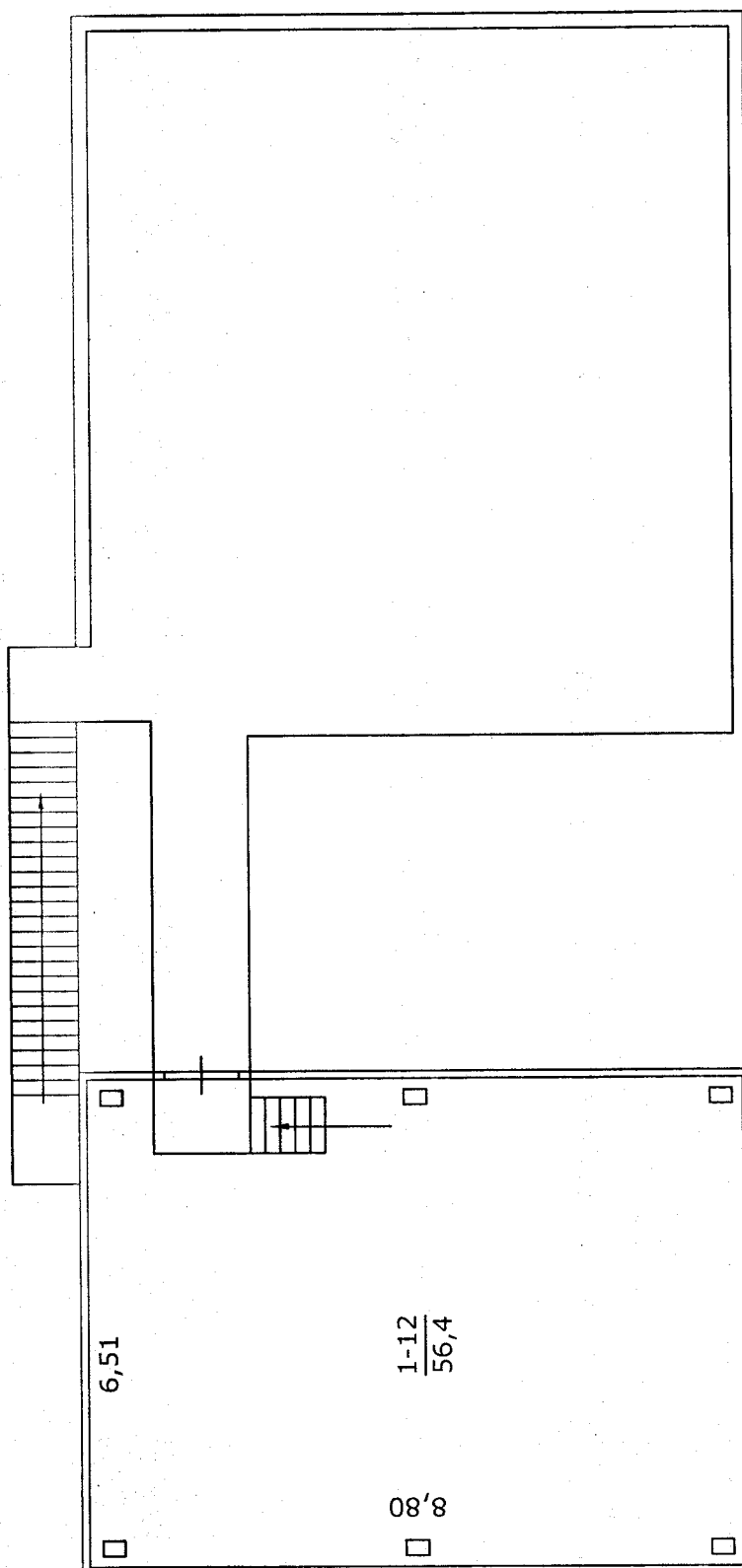

# ЕКСПЛІКАЦІЯ

приміщень до плану поверхів виробничого будинку,  
N 18, "Б", літер "32А-А", вулиця (провулок, площа) Садорна

місто (селище, село) Кам'янське

Літер за планом	Поверхи	Номери виробничих приміщень	Номери приміщень	Призначення приміщень	Загальна площа приміщень (підрахована за формулами розрахунку площ) (кв. м)	Площа приміщень (кв. м)		Площа літніх приміщень (кв. м)	Площа приміщень загального користування (кв. м)	Самочинно збудована, переобладнана площа приміщень (кв. м)	Примітки	
						корисна (сума гр. 8 та 9)	Основна (виронич а)					
1	2	3	4	5	6	7	8	9	10	11	12	13
I	I	1-1		Вигідлення просівання	$20,3 \times 2,5 - 0,2 \times 0,5 \times 7 -$ $0,2 \times 0,3 \times 10 - 1,25 \times 3,5$	163,3	163,3					
				ідроблення	$1,1 \times 2,05 + 0,25 \times 0,7$							
		1-2		Зварюваль- ний пост	$1,68 \times 3,01 -$ $0,5 \times 0,23$	4,9	4,9					
			1-3	Памідур	$1,2 \times 1,75$	2,1		2,1				
		1-4		Приміщення для відання відвешня	$4,26 \times 2,46$	10,5	10,5					
Разом		по	I	поверху		181,0	178,9	2,1				
	Відм.+3,30	1-5		Післяопалю- вальний майданчик	$4,2 \times 5,45 - 4,2 \times 1,3 +$ $2,5 \times 0,24 \times 1,04 +$ $+ 12,27 + 12,08 \times 0,5$	40,6	40,6					
Разом		по	Відм. + 3,30			496	40,6					
	Відм.+3,30	1-6		Післяопалю- вальний майданчик	$0,7 \times 1,3 +$ $1,5 \times 2,05$	4,0	4,0					
		1-7		Електропідстанція	$4,26 \times 2,46$	10,5	10,5					
Разом		по	Відм.+3,30			14,5	14,5					
	Відм.+4,30	1-8		Післяопалю- вальний майданчик	$3,85 \times 2,0 + 1,6 \times 0,25 +$ $0,34 \times 0,4 + 3,0 + 3,0 + 1,48 +$ $+ 0,5 \times 0,4 \times 0,25$	19,7	19,7					
Разом		по	Відм. + 4,30			19,7	19,7					

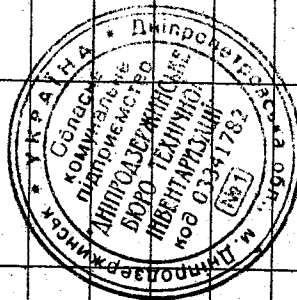

№	Товари	Номери виробничих приміщень	Номери приміщень	Призначення приміщень	Загальна площа приміщень (підрахована за формулами розрахунку площі) (кв. м)	Площа приміщень (кв. м)				Площа літніх приміщень (кв. м)	Площа приміщень загального користування (кв. м)	Самочинно збудована, переобладнана площа приміщень (кв. м)	Примітки
						корисна (сума гр. 8 та 9)	Основна (виронич а)	допоміжна					
1	2	3	4	5	6	7	8	9	10	11	12	13	
	Всього + 6,50	1-3		Технологічний магазинчик	$3,05 \times 0,8 + 0,6 \times 0,85 + 0,17 \times 0,87 \times 0,5 + 4,85 \times 5,20 - 2,1 \times 2,38$	21,1	21,1						
	Разом по вгм. + 6,50					21,1	21,1						
	Всього + 10,30	4-10		Технологічний магазинчик	$4,75 \times 4,35 + 3,35 \times 3,80 + 2,0 \times 2,2$	39,3	39,3						
	Разом по вгм.					39,3	39,3						
	Всього + 12,80	1-11		Технологічний магазинчик	$3,9 \times 2,63 + 6,6 \times 1,43 + 1,2 \times 2,8 + 1,0 \times 1,04 + 0,8 \times 0,6 + 2,80 \times 0,8 + 0,5 \times 0,97 - 0,3 \times 0,2$	32,0	32,0						
	Разом по вгм. + 12,80					32,0	32,0						
	Всього + 6,00	1-12		Технологічний магазинчик	$8,80 \times 6,51 - 0,3 \times 0,5 \times 6$	56,4	56,4						
	Разом по вгм.					56,4	56,4						
	Всього + 16,00					56,4	56,4						
	Разом по вгм.					56,4	56,4						
	Всього + 2,1					404,6	402,5	2,1					
	Разом по вгм.					404,6	402,5	2,1					

№ 1

обл., м. Дніпропетровськ

ДІПЛОМАТИЧНЕ ПІДПРИЄМСТВО

ІНВЕНТАРИЗАЦІЯ

БЮЛО ТЕХНІЧНОЇ

МОД. 0331702

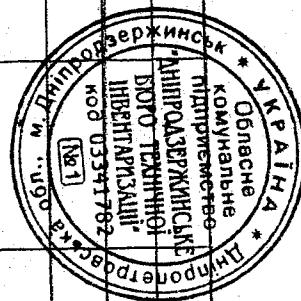

ПЛАН  
виробничого будинку

ПРЯМІ ВЗАМОВНІЖЕННЯ ВОЛНІВ З ЕЛЕКТРИЧНИМИ ІНДУКЦІЯМИ

вул. (провул., площа) Содорова (призначення) оборудована N № 5  
місто (селище, село) Кам'янське

Масштаб 1:100

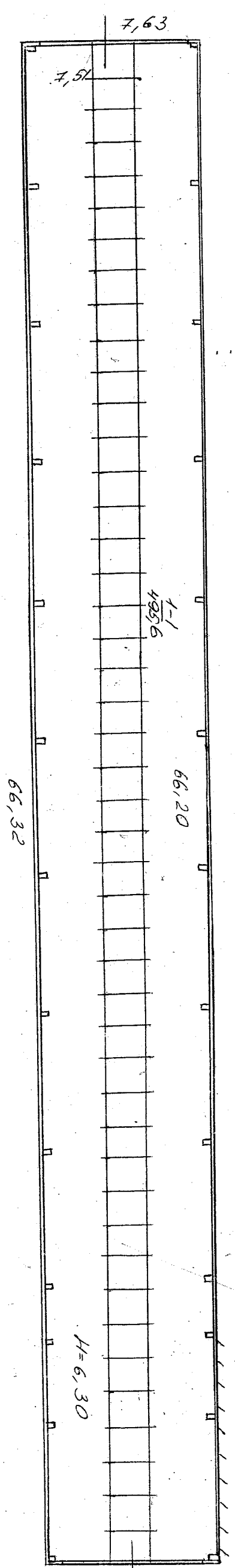

місто (селище, село) Кам'янське

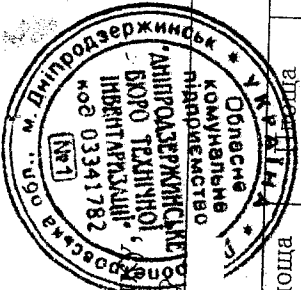
[illegible]



Ділянка № 135  
Ділянка № 135  
(селище, село)

Садорно  
(поселення)  
Кам'янське

№ 135

Масштаб 1:100

1 поверх

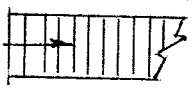
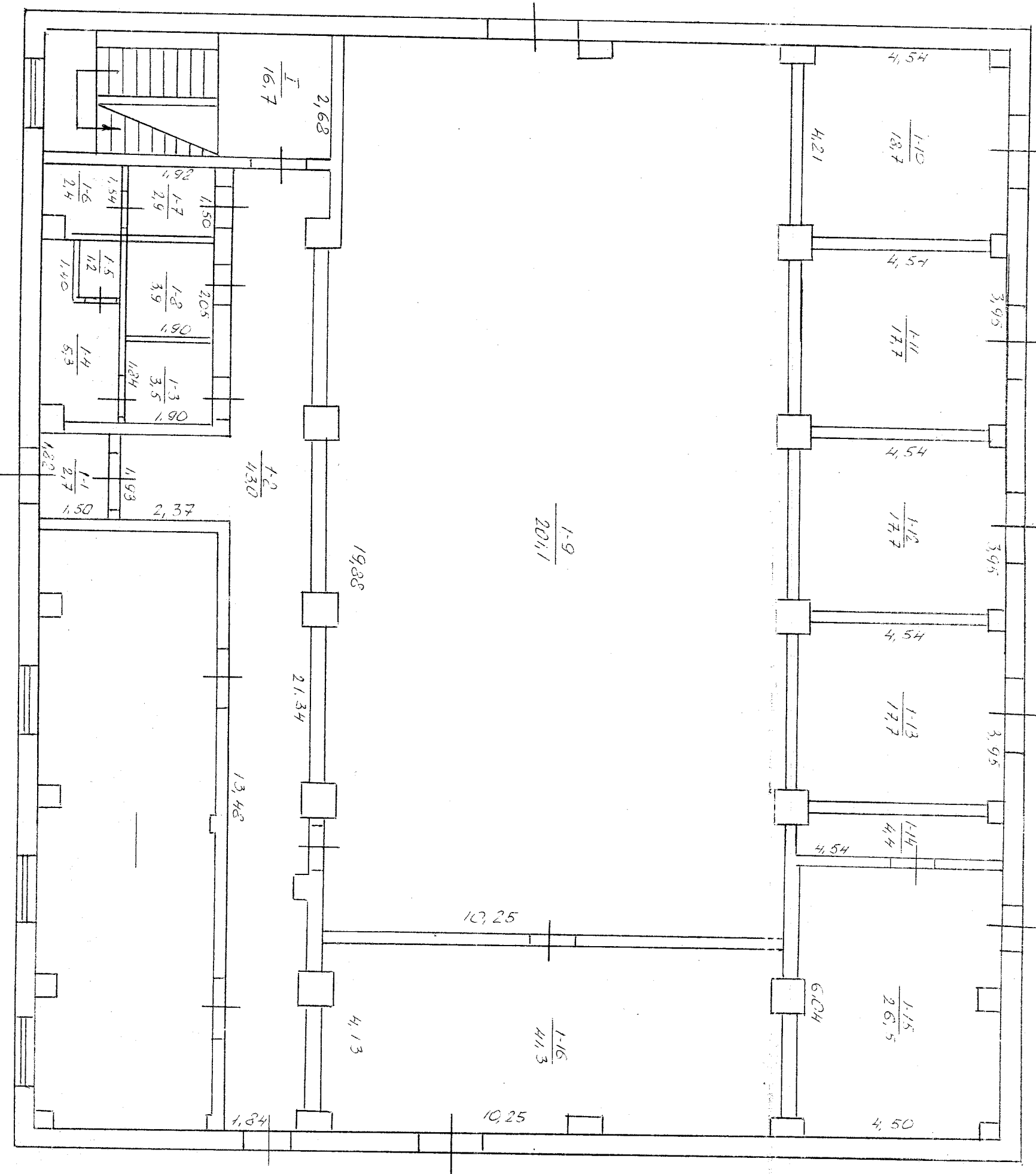





ПЛАН  
высотного здания

общая полезная площадь (присоединя)

Содержа  
Арт. 1984

N 126

масштаб 1:100

в подвале

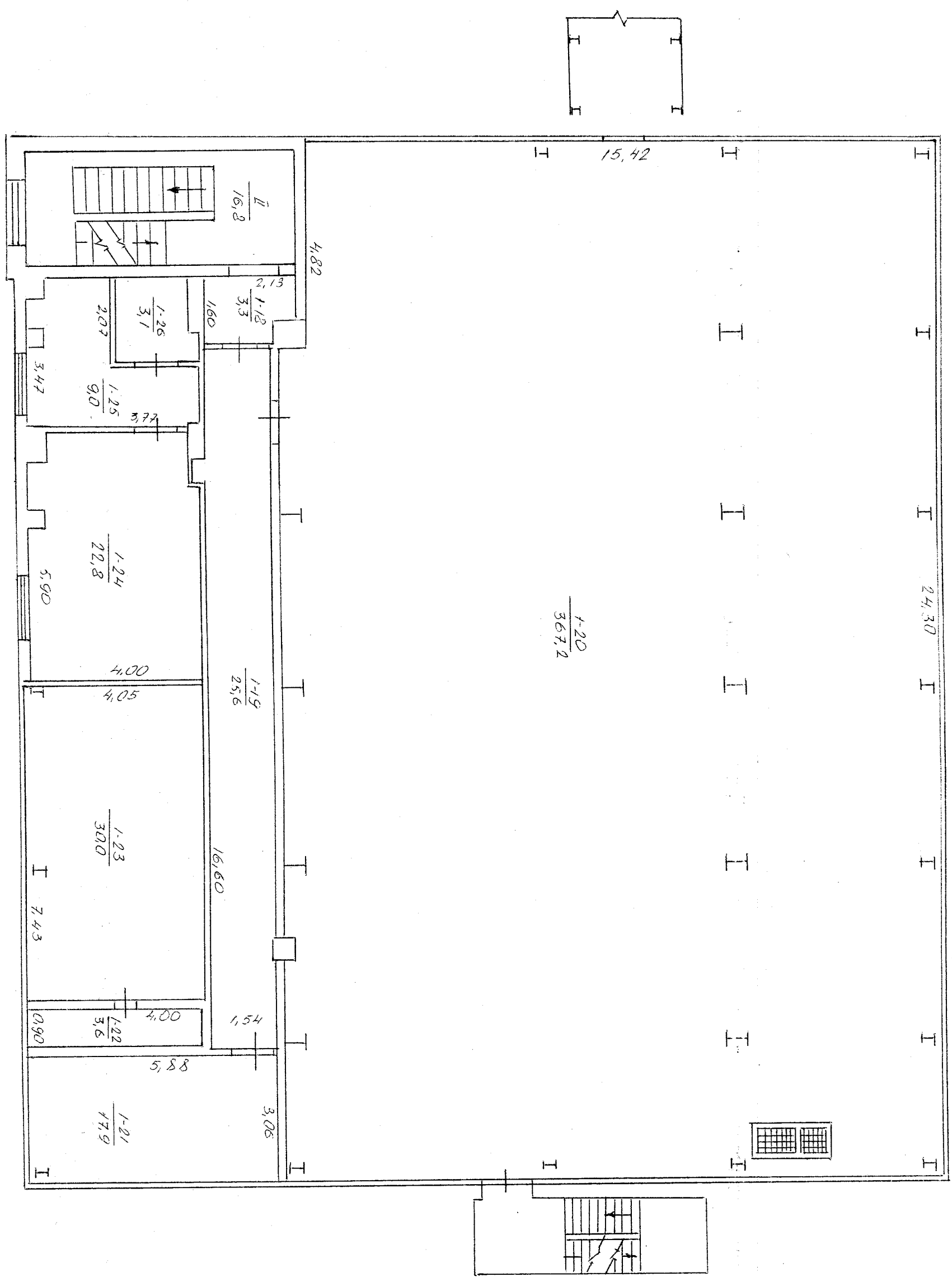

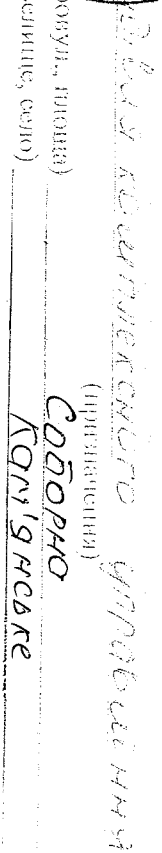

СООПРАВО  
КОМ'ЯН

25

III. подпись

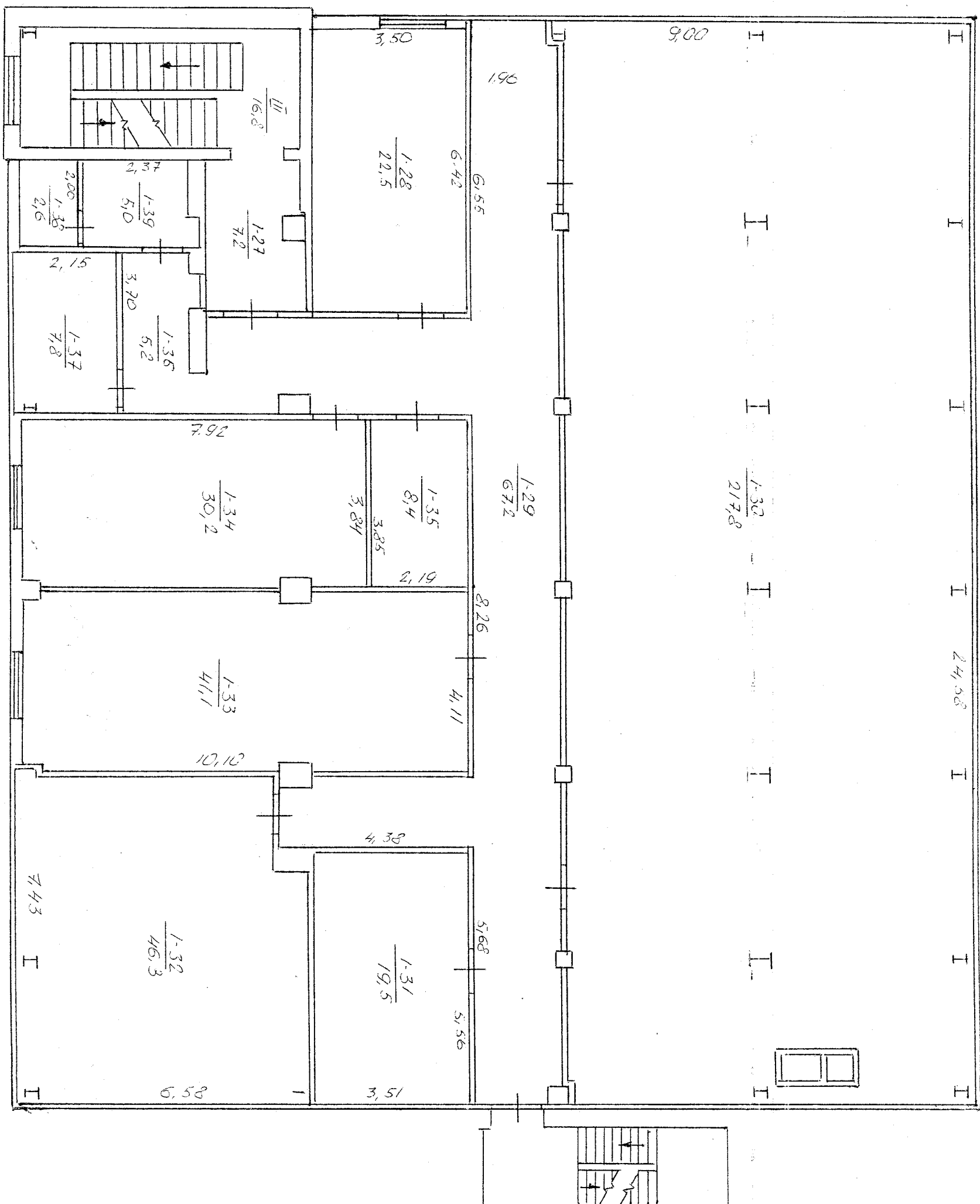



ІЗДАЧІ  
виробничого будинку

Садорно  
(присідаєння)  
Копіянське

№ 185

Із під'єдн.

Масштаб 1:100

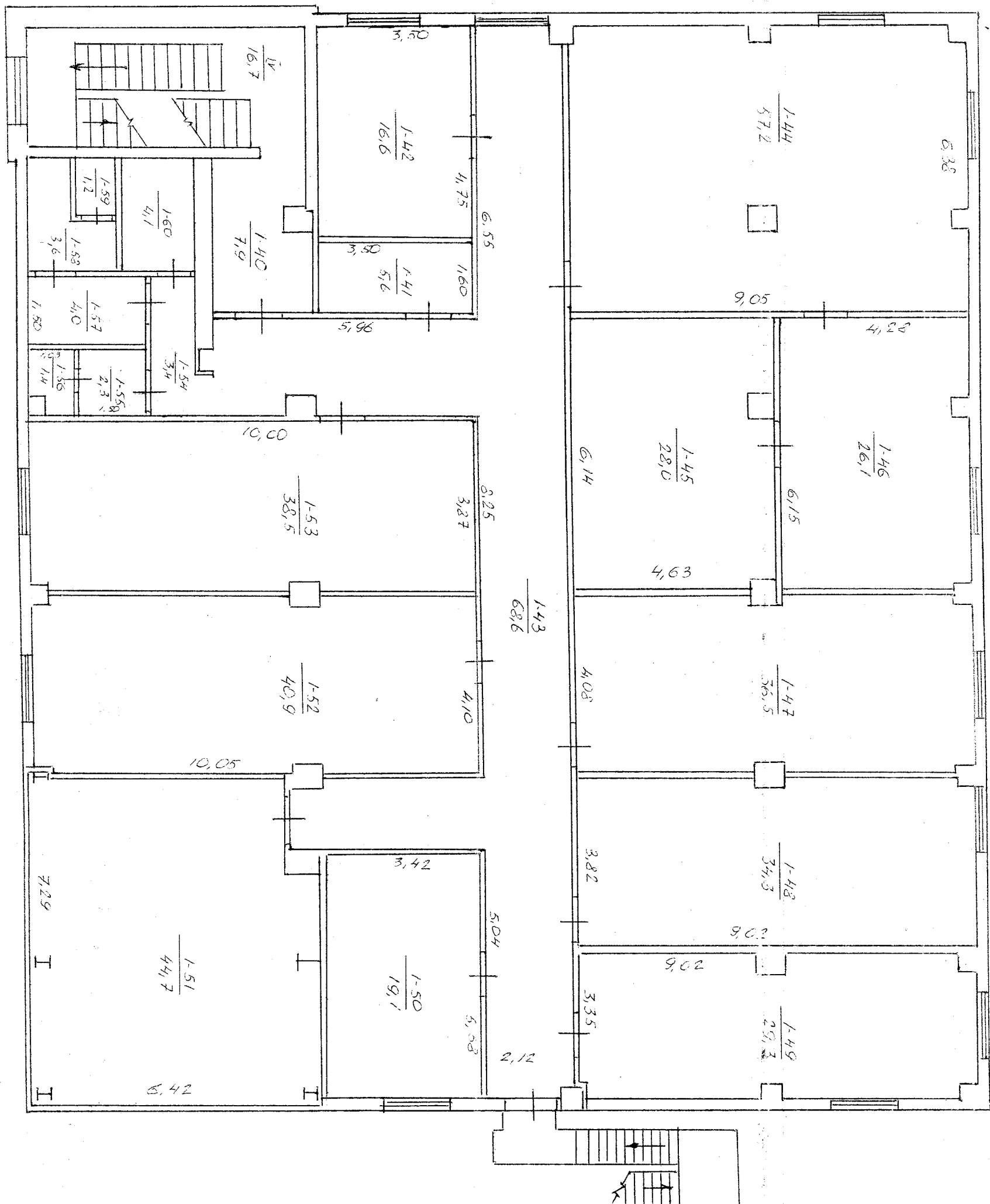

# III A H

STUDY ON THE

Будильна комерсцого уряделина

(призначення)

(ПРОДУКТ, ПЛОЩА)

Kyri' gacbe

NI 185



~~1:100~~

B. 024. + 17, 70

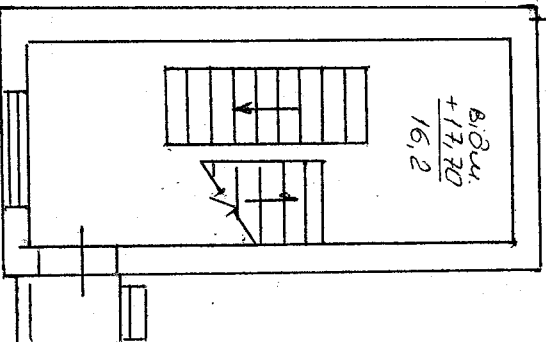

# ЕКСПЛІКАЦІЯ

приміщення до плану поверхів виробничого будинку,  
N 188, літер "ГН-У", вулиця (провулок, площа) СОБОРНО

місто (селище, село) КАМ'ЯНСЬКЕ

Літери плану	Поверхи	Номери виробничих приміщень	Номери приміщень	Призначення приміщень	Загальна площа приміщень (підрахована за формулами розрахунку площ) (кв. м)	Площа приміщень (кв. м)		Площа літніх приміщень (кв. м)	Площа приміщень загального користування (кв. м)	Самостійно збудована, переобладнана площа приміщень (кв. м)	Примітки	
						корисна (сума гр. 8 та 9)	Основна (виронич а)					
1	2	3	4	5	6	7	8	9	10	11	12	13
А-4	І	1	1	коридор	1.82 x 1.50	2.7		2.7				
					21.34 x 1.84 + 39.285							
					+ 1.93 x 2.37 + 4.574	43.0		43.0				
					0.35 x 1.05 =							
					- 0.712							
					- 0.172							
					- 0.68 x 0.21 =							
					- 0.103							
					- 0.54 x 0.35 =							
					- 0.37 x 0.25 = 0.092							
		3	3	вмчвдальник	1.84 x 1.90	3.5		3.5				
					4.08 x 1.72 = 6.974							
					- 1.40 x 1.02 = 1.428	5.3		5.3				
					- 0.54 x 0.29 = 0.156							
					1.28 x 0.9	1.2		1.2				
					1.67 x 1.54 = 2.574							
					- 0.54 x 0.42 = 0.2268	2.4		2.4				
					1.50 x 1.92	2.9		2.9				
					2.05 x 1.90	3.9		3.9				
					10.25 x 19.88 = 203.77							
		9	9	расходный	4.82 x 0.2 = 0.964	20.1	20.1					
					- 0.81 x 0.22 x 3 = 0.534							
					- 0.4 x 0.81 = 0.324							
					0.112							
					- 0.4 x 0.28 =							
					0.312							
					- 0.22 x 0.81 x 4 =							
					4.21 x 4.54 = 19.14							
					2.05 x 1.90 = 3.9							
					4.21 x 4.54 = 19.14	18.7		18.7				

Дніпропетровська область

Дніпропетровське підприємство

Дніпропетровське бюро технічної інвентаризації

№ 03241782

1987



№	№ об'єкта	№ виробничих приміщень	№ приміщення	Призначення приміщення	Загальна площа приміщення (підрахована за формулами розрахунку площ) (кв. м)	Площа приміщень (кв. м)		Площа літніх приміщень (кв. м)	Площа приміщень загального користування (кв. м)	Самостійно збудована, переобладнана площа приміщень (кв. м)	Тримітки
						корисна (сума гр. 8 та 9)	Основна (виробнича)				
4	I	3	4	5	6	7	8	9	10	11	13
		1	10	0,067 0,070	-0,14x0,46 - -0,28x0,28 - -0,4x0,28 0,112						
			11	транспорт	4,34x3,95 - 17,933	17,7	17,7				
			12	моторна	-0,14x0,46x2 - -0,26x0,28x2 - 0,128 17,933						
13			12	транспорт	3,95x4,34 - 17,138	17,7	17,7				
			13	моторна	-0,14x0,46x2 - -0,26x0,28x2 - 0,145 17,933						
			13	моторна	3,95x4,34 - 17,138	17,7	17,7				
			14	моторна	-0,14x0,46x2 - -0,26x0,28x2 - 0,145						
15			14	допоміжне приміщення	1,0x4,54 - 4,54 0,07x0,14x2 - 0,196 -0,14x0,46 - 0,128 -0,26x0,28 - 0,072 0,118	4,4		4,4			
			15	приточна камера	6,04x4,54 - 27,41 1,02x0,26x2 - 0,532 -0,17x0,28 - 0,119 -0,28x0,4 - 0,112 46,332	26,5	26,5				
			16	приміщення кондицювання	4,13x10,23 - 42,159 -0,81x0,28x2 - 0,456 -0,28x0,4 - 0,112 -0,37x0,28x2 - 0,207 -0,81x0,4 - 0,324	41,3	41,3				
			16	торгівельно-установоч							

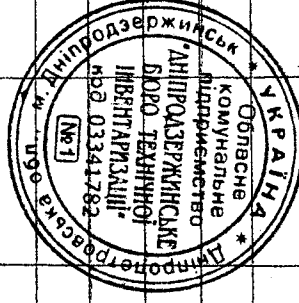

# ЕКСЦІПІКАЦІЯ

приміщень до плану поверхів виробничого будинку,

N 188, літер "4А-4", вулиця (провулок, площа) СОБОРНО

місто (селище, село) КАМ'ЯНСЬКЕ

Літер за планом	Поверхи	Номери виробничих приміщень	Номери приміщень	Призначення приміщень	Загальна площа приміщень (підрахована за формулами розрахунку площ) (кв. м)	Площа приміщень (кв. м)		Площа літніх приміщень (кв. м)	Площа приміщень загального користування (кв. м)	Самочинно збудована, переобладнана площа приміщень (кв. м)	Примітки		
						корисна (сума гр. 8 та 9)	Основна (виробнич а)						
А-4	2	3	4	5	6	7	8	9	10	11	12	13	
	I	1	17	приміщення	13.23 x 3.89 =	50.3		50.3					
				персоналу	- 0.14 x 0.4 =								
				0.036	- 0.39 x 0.49 =								
					- 0.54 x 0.54 x 3								
					0.874								
			I	сходов	2.68 x 6.22	16.7		16.7					
				літнє									
			Разом по I поверху			477.0	340.7	136.3					
	II	1	18	коридор	2.13 x 1.60 + 3.408	3.3		3.3					
					+ 0.13 x 1.18 = 0.153								
					+ 0.16 x 0.15 =								
					0.08								
			19	коридор	1.54 x 16.60 +	25.6		25.6					
					0.143								
					+ 0.55 x 0.26 =								
					0.144 x 0.81								
					0.085 x 3.44 x 0.6								
			20	кабелінний	4.30 x 15.42 =	367.2	367.2						
				поверх	- 4.82 x 0.66 = 3.181								
					- 0.5 x 0.4 x 9 = 1.8								
				1.529	- 1.82 x 0.85 =								
					- 0.25 x 0.3 x 12								
					0.9 x 1.992								
			21	індівідуальні	3.06 x 5.88 =	17.9	17.9						
				мисл. тепло-	- 0.3 x 0.25 x 0.25 = 0.009								
				виль пункти									
				підсортне									
			22	приміщення	0.9 x 4.0	3.6		3.6					
			23	приміщення	7.43 x 4.05 = 30.091	30.0							
				кабелінний	- 0.25 x 0.3 = 0.075								

Дніпропетровська

Обласне

комуніальне

підприємство

Дніпропетровське

Бюро технічної

інвентаризації

№ 033-1782

1997

Дніпропетровська

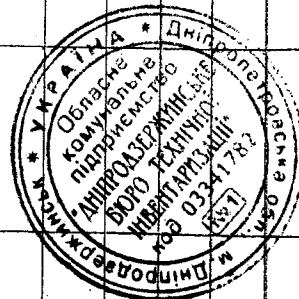

№	Об'єкт	Номери виробничих приміщень	Номери приміщень	Призначення приміщень	Загальна площа приміщень (підрахована за формулами розрахунку площ) (кв. м)	Площа приміщень (кв. м)			Площа літніх приміщень (кв. м)	Площа приміщень загального користування (кв. м)	Самостійно збудована, переобладнана площа приміщень (кв. м)	Примітки
						корисна (сума гр. 8 та 9)	Основна (виронич а)	допоміжна				
-4	II	3	4	5	6	7	8	9	10	11	12	13
		1	24	кабінет	5,90 x 4,0 - 23,6 - 0,65 x 0,4 - 0,26 - 0,4 x 0,4 - 0,16 - 1,20 x 0,30 - 0,36	22,8		22,8				
			25	кімната відпочинку	3,47 x 3,77 - 13,08 - 2,07 x 1,82 - 3,76 - 0,48 x 0,4 - 0,19 - 0,4 x 0,4 - 0,16	9,0		9,0				
		26	II	санвузол	1,95 x 1,70 - 3,31 - 1,30 x 0,20 - 0,26 0,68 x 0,22 x 1,66 + 0,44 x 1,18 - 0,52	3,1		3,1				
II	I		27	коридор	3,52 x 2,12 - 7,46 0,13 x 1,18 - 0,15 - 0,6 x 0,5 - 0,30 - 0,18 x 1,20 - 0,22	7,2		7,2				
			28	кабінет	6,48 x 3,50 24,28 x 1,96 - 47,79 + 6,01 x 2,21 - 13,28	22,5		22,5				
			29	коридор	40,54 x 0,22 - 8,92 + 0,41 x 0,94 - 0,38 - 0,72 x 0,44 - 0,32 - 0,4 x 0,4 x 5 - 0,80 - 0,38 x 0,27 - 0,10 - 0,4 x 0,39 - 0,16 + 1,54 x 4,38 - 6,74 - 0,24 x 0,74 - 0,18	67,2		67,2				
		30	приміщення ру нцзакорі	приміщення	24,58 x 9,0 - 221,2 - 0,57 x 0,4 x 5 - 1,14 - 1,88 x 0,86 - 1,61 0,8 x 0,3 x 0,25 - 0,10 + 0,38 x 0,27 - 0,10 - 0,14 x 0,57 - 0,08	217,8	217,8					

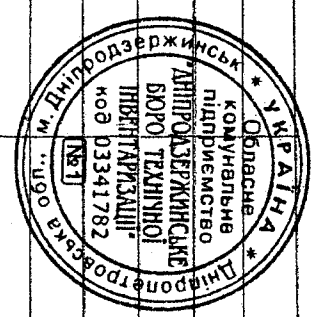



# ЕКСПЛІКАЦІЯ

приміщення до плану поверхів виробничого будинку,  
№ 185, літер "А-4", вулиця (провулок, площа) Садорна

місто (селище, село) Кам'янське

Літер за Поверхи планом	Номери виробничих приміщень	Номери приміщень	Призначення приміщень	Загальна площа приміщень (підрахована за формулами розрахунку площ) (кв. м)	Площа приміщень (кв. м)			Площа літніх приміщень (кв. м)	Площа приміщень загального користування (кв. м)	Самочинно збудована, переобладнана площа приміщень (кв. м)	Примітки	
					корисна (сума гр. 8 та 9)	Основна (виробнич а)	допоміжна					
1	2	3	4	5	6	7	8	9	10	11	12	13
94А - 4	III	1	приміщення повітряної приборів	5.56x3.51	19.5	19.5						
			приміщення	7.43x6.58 - 48.889								
		32	камера	- 2.09x2.81 - 5.872	46.3	46.3						
				- 0.44x0.48 - 0.2112								
				- 0.38x0.44 - 0.1672								
				- 0.19x0.44 - 0.0836								
		33	маістерня	4.11x10.10 - 41.511	41.1	41.1						
				- 2.71x0.18x2 - 0.9756								
				- 0.31x0.44 - 0.1364								
				- 0.19x0.44 - 0.0836								
		34	приміщення персоналу	7.98x3.84 - 30.742	30.2	30.2						
				- 0.16x0.74 - 0.1184								
				- 0.29x0.43 - 0.1247								
		35	кладово	3.85x2.19	8.4	8.4						
		36	коридор	3.70x1.46 - 5.402	5.2	5.2						
		37	кладово	4.02x0.80 - 3.216	7.8	7.8						
				3.72x2.15 - 8.008								
		38	санвузол	- 0.53x0.42 - 0.2226	2.6	2.6						
		39	санвузол	1.28x2.00	5.0	5.0						
				2.37x2.00 - 4.74								
		III	разом по III плану	2.03x0.80 - 1.624	16.8	16.8						
				2.68x6.22 - 16.653								
				4.01x1.18 - 4.7318								
					497.6	384.7						
												172.9

ОБЛАСНЕ  
ДІПЛОМАТИЧНЕ  
ПІДРОЗДІЛЕННЯ  
ДІПЛОМАТИЧНОГО  
КОД 033-91782  
(167)

ОБЛАСНЕ  
КОМУНАЛЬНЕ  
ПІДПРИЄМСТВО  
ДОРОЖНИЧІСТЬ  
ІНВЕНТАРИЗАЦІЯ  
М. Дніпропетровськ

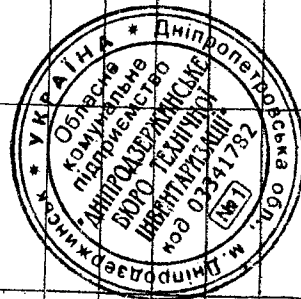

№	Зверну	Номери виробничих приміщень	Номери приміщень	Призначення приміщень	Загальна площа приміщень (підрахована за формулами розрахунку площ) (кв. м)	Площа приміщень (кв. м)			Площа літніх приміщень (кв. м)	Площа приміщень загального користування (кв. м)	Самостійно збудована, переобладнана площа приміщень (кв. м)	Примітки
						корисна (сума гр. 8 та 9)	Основна (виронич а)	допоміжна				
4	IV	1	40	коридор	3,47x2,28-7,91 0,62x0,49+0,323 +0,27x0,9 0,243	7,9		7,9				
			41	приміщення резервного обладнання	1,60x3,50	5,6		5,6				
			42	приміщення верстового машини	3,50x4,75 37,814 18,72x0,02 + + 5,04 x 2,12 + 10,684 + 1,63 x 4,26 - 6,943 0,23 x 0,67 + 0,154 + 5,96 x 2,29 - 13,648 - 0,43 x 0,69 - 0,296 - 0,37 x 0,3 - 0,113 - 0,3 x 0,3 - 0,09	16,6		16,6				
			43	коридор		68,6		68,6				
			44	управління комплексом пуф	6,38x9,05-57,739 - 0,37 x 0,14 - 0,051 - 0,34 x 0,33 - 0,112 - 0,31 x 0,43 - 0,133 - 0,43 x 0,67 0,288 6,14 x 4,63 - 28,428 - 0,52 x 0,52 - 0,274 - 0,59 x 0,21 0,123	57,2	57,2					
			45	приміщення сервісу		28,0	28,0					

Дніпропетровська обл., м. Дніпропетровськ

ДП «ДІПРОДЗЕРЖІНСЬКЕ

БЮРО ТЕХНІЧНОЇ

ІНВЕНТАРИЗАЦІЇ

№1

код 0331782

Одеське

вчальне

підприємство

компанія

ансус

ДНІПРО



# ЕКСПЛІКАЦІЯ

приміщень до плану поверхів виробничого будинку,  
N 188, літер "94А-4", вулиця (провулок, площа) Садорна

місто (селище, село) КАМ'ЯНСЬКЕ

Літер за Поверхом планом	Номери виробничих приміщень	Номери приміщень	Призначення приміщень	Загальна площа приміщень (підрахована за формулами розрахунку площ) (кв. м)	Площа приміщень (кв. м)		Площа літніх приміщень (кв. м)	Площа приміщень загального користування (кв. м)	Самочинно збудована, переобладнана площа приміщень (кв. м)	Примітки		
					корисна (сума гр. 8 та 9)	Основна (виронич а)						
94А - 4 IV	2	3	4	5	6	7	8	9	10	11	12	13
				приміщення інженерної станції	4,68 x 6,15 = 28,6328 0,43 x 0,32 = 0,137 0,44 x 0,14 = 0,056	26,1	26,1					
			47	приміщення комунікацій	4,08 x 9,08 = 36,801 - 0,67 x 0,1 = 0,067 + 0,67 x 0,15 = 0,1 - 0,44 x 0,14 = 0,056	36,5			36,5			
			48	спрацювання за 9354	3,88 x 9,08 = 34,936 - 0,15 x 0,67 = 0,1 0,14 x 0,4 = 0,056 39,84	34,3			34,3			
			49	приміщення машин	3,35 x 9,08 = - 0,44 x 0,68 = 0,298 - 0,41 x 0,36 = 0,144 - 0,53 x 0,36 = 0,19 - 0,72 x 0,3 = 0,216 - 0,42 x 0,14 = 0,058	29,3			29,3			
		50	приміщення інженерів по ремонту	3,42 x 5,58 46,801 7,23 x 6,48 = - 2,15 x 0,78 = 1,677 - 0,44 x 0,50 = 0,22 - 0,25 x 0,34 = 0,085 40,19 x 0,44 = 0,083	19,1			19,1				
		51	приміщення камера	4,10 x 10,03 = 41,203 - 0,14 x 0,44 = 0,058 - 0,14 x 0,7 = 0,098	40,9			40,9				
		52	приміщення спеціалістів АСУ	4,10 x 10,03 = 41,203 - 0,14 x 0,44 = 0,058 - 0,14 x 0,7 = 0,098	40,9			40,9				

Дніпропетровська область  
Дніпропетровське підприємство  
Державного технічного  
інвентаризаційного  
коду 03341782  
(1987) 1490 в

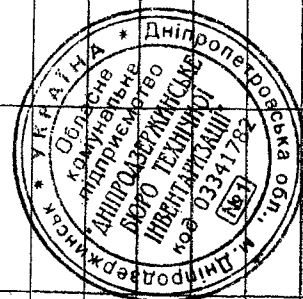



# ПЛАН виробничого будинку

Підстанція гаранту розміру будинку  
(призначення)  
вул. (провул., площа) Соборна  
місто (селище, село) Кам'янське N 185  
Масштаб 1:100

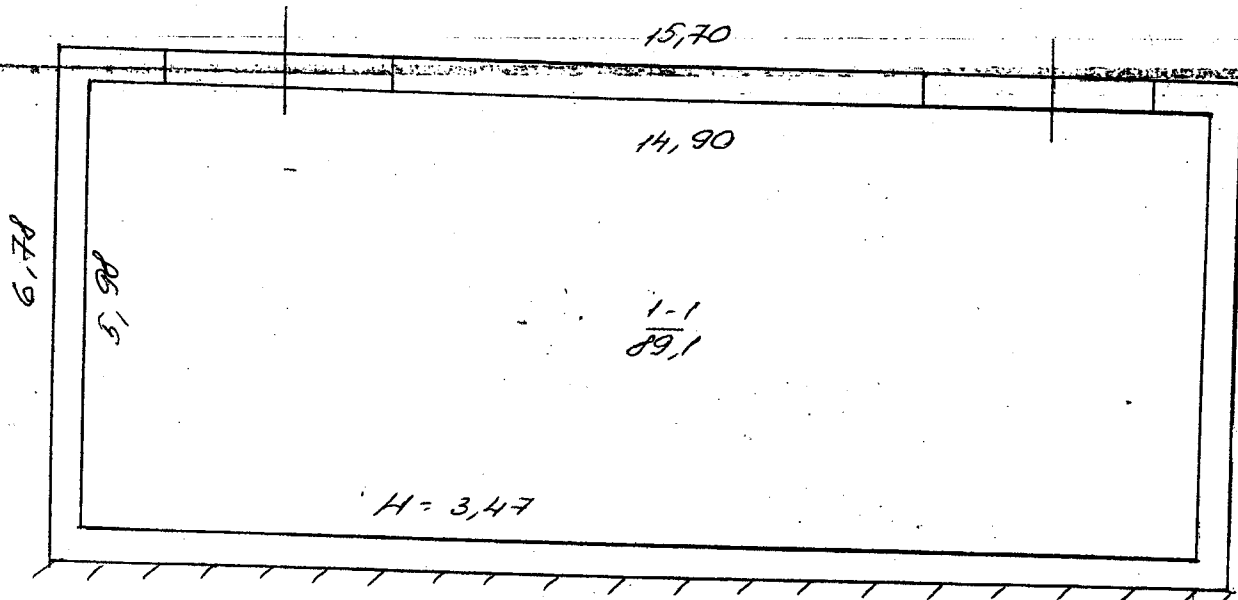
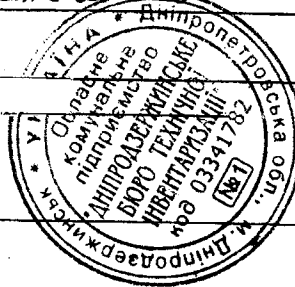

# ЕКСПЛІКАЦІЯ

приміщення до плану поверхів виробничого будинку,  
N № 5, літер "354-А", вулиця (провулок, площа) СОВОРНА  
місто (селище, село) КАМ'ЯНСЬКЕ

Літер з літерами та номером	Номери виробничих приміщень	Номери приміщень	Призначення приміщень	Загальна площа приміщень (підрахована за формулами розрахунку площ) (кв. м)	Площа приміщень (кв. м)			Площа літніх приміщень (кв. м)	Площа приміщень загального користування (кв. м)	Самочинно збудована, переобладнана площа приміщень (кв. м)	Примітки
					корисна (сума гр. 8 та 9)	Основна (виробнич. а)	допоміжна				
354-1	1	1	підприємство з виробництва азотних добрив	89,50 x 5,98	89,1	89,1					
			Усього по підприємству		89,1	89,1					
			азотних добрив								

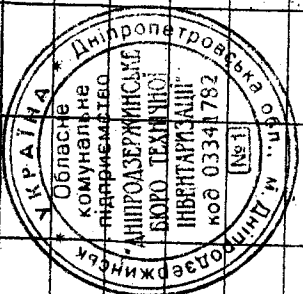

ПЛАН

ВИРОБНИЧОГО БУДИНКУ

Підстанція вантажів та транспортування вугля з допоміжними

приміщеннями

(ПРИЗНАЧЕНИЯ БУДИНКУ)

ВУЛИЦА СВБОРНА № 18 Б

MICRO KOM's HCHRE

Macштаб 1:100

I повесть

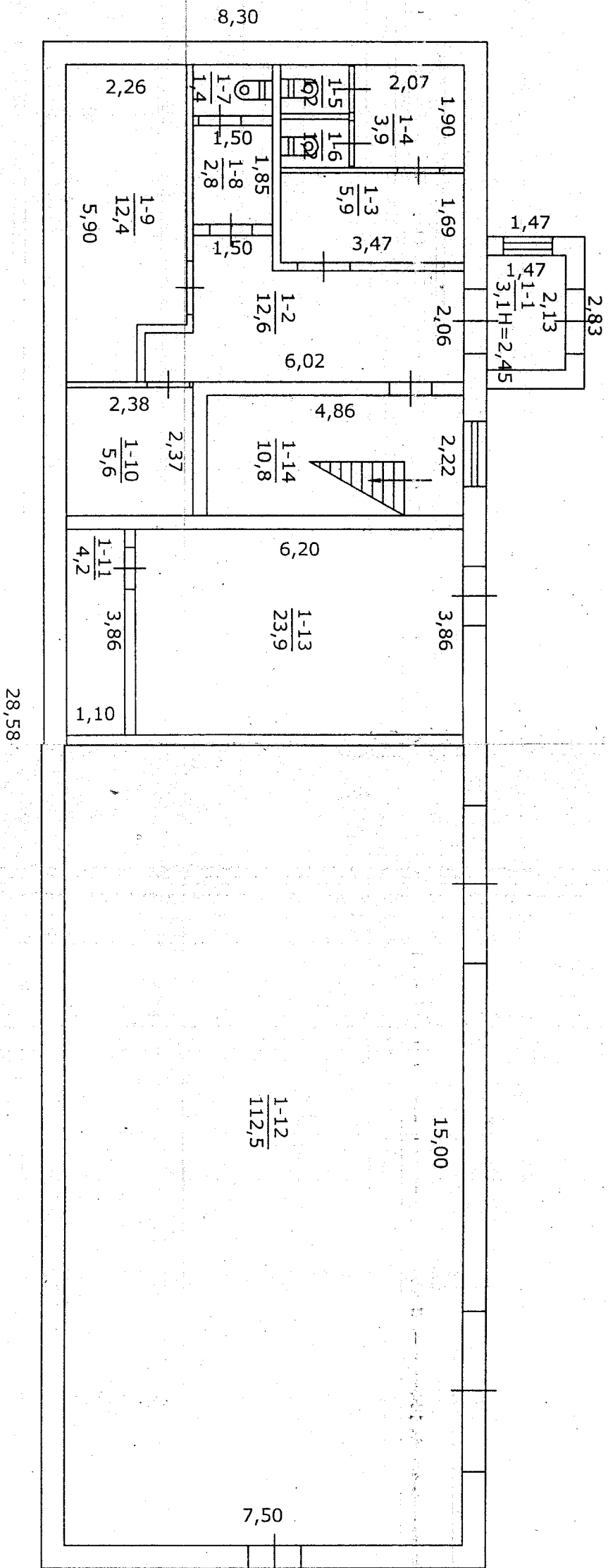

# ПЛАН

## ВИРОБНИЧОГО БУДИНКУ

Підстанція вугля, розв'язування та транспортування вугля з допоміжними

приміщеннями

ІЗНАЧЕННЯ БУДИНКУ)

лиця *Сторона № 18 Б*

Місто *Комісарівка*

Масштаб 1:100

II поверх

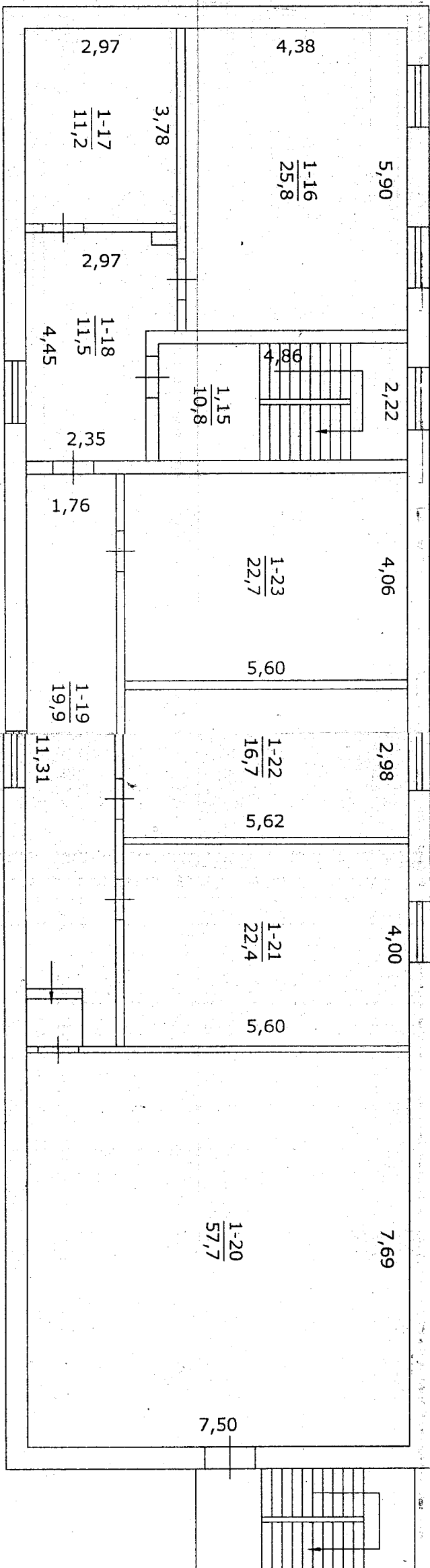



# ЕКСЦІПІКАЦІЯ

приміщення до плану поверхів виробничого будинку,  
N 18, Б", літер "Б", вулиця (провулок, площа) Соборна  
місто (селище, село) Кам'янське

Літер за планом	Поверхи	Номери виробничих приміщень	Номери приміщень	Призначення приміщень	Загальна площа приміщень (підрахована за формулами розрахунку площ) (кв. м)	Площа приміщень (кв. м)			Площа літніх приміщень (кв. м)	Площа приміщень загального користування (кв. м)	Самостійно збудована, переобладнана площа приміщень (кв. м)	Примітки
						корисна (сума гр. 8 та 9)	Основна (виронич а)	допоміжна				
1	2	3	4	5	6	7	8	9	10	11	12	13
ББ-2	I		1-1	Шамбур	2,13 x 1,47	3,1		3,1				
			1-2	Коридор	2,78 x (4,2 + 0,9) + 0,30 x 0,9	12,6						
			1-3	Коридор	1,69 x 3,47	5,9						
			1-4	Коридор	1,90 x 2,07	3,9						
			1-5	Вбиральня	1,30 x 0,90	1,2						
			1-6	Вбиральня	1,4, 30 x 0,90	1,2						
			1-7	Вбиральня	0,94 x 1,50	1,4						
			1-8	Коридор	1,50 x 1,85	2,8						
		1-9		Термовий в'їзд	5,90 x 2,26 + 1,05 x 0,9	12,4	12,4					
			1-10	Продовне приміщення	2,38 x 2,37	5,6						
			1-11	Продовне приміщення	1,3, 86 x 1,10	4,2						
		1-12		Трансформаторна	7,50 x 1,50	112,5	112,5					
		1-13		Вентильний	6,20 x 3,86	23,9	23,9					
			1-14	Сходи	2,22 x 4,86	10,8		10,8				
		Разом		по I-му поверху		201,5	148,8	52,7				

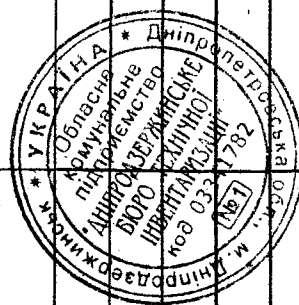

Екстер'єр за Товари	Номери виробничих приміщень	Номери приміщень	Призначення приміщень	Загальна площа приміщень (підрахована за формулами розрахунку площ) (кв. м)	Площа приміщень (кв. м)			Площа літніх приміщень (кв. м)	Площа приміщень загального користування (кв. м)	Самоційно збудована, переобладнана площа приміщень (кв. м)	Примітки	
					корисна (сума гр. 8 та 9)	Основна (виробнич а)	допоміжна					
1	2	3	4	5	6	7	8	9	10	11	12	13
II			1-15	Сховище	4,86 x 2,22	10,8		10,8				
	1-16		Приміщення об'єкту		4,38 x 5,90	25,8	25,8					
	1-17		Венткамера		3,78 x 2,97	11,2	11,2					
			1-18	Коридор	2,35 x 4,45 + 0,62 x 1,95 = 0,26 x 0,5	11,5		11,5				
			1-19	Коридор	11,31 x 1,86	19,9		19,9				
	1-20		Електроприміщення		7,50 x 7,69	57,7	57,7					
	1-21		Приміщення конструкторів		11,00 x 5,60	22,4	22,4					
	1-22		Приміщення машиніста		2,98 x 5,62	16,7	16,7					
	1-23		Венткамера		4,06 x 5,60	22,7	22,7					
			Разом по II поверху:			198,7	156,5	42,2				
			Разом по будівлі	Підземні вугля розвантажування та транспортування до приміщенням								
						400,2	305,3	94,9				

Дніпропетровська область

Обласне комунальне підприємство

Дніпропетровське бюро технічної інвентаризації

108 03 341



ПРОЕКТ  
виробничого будівлю

Насосна станція автоматичного пожежогосіння

(призначення)

вул. (привул., площа)

СІДОРНО

місто (селище, село)

КАМ'ЯНСЬКЕ

Масштаб 1:100

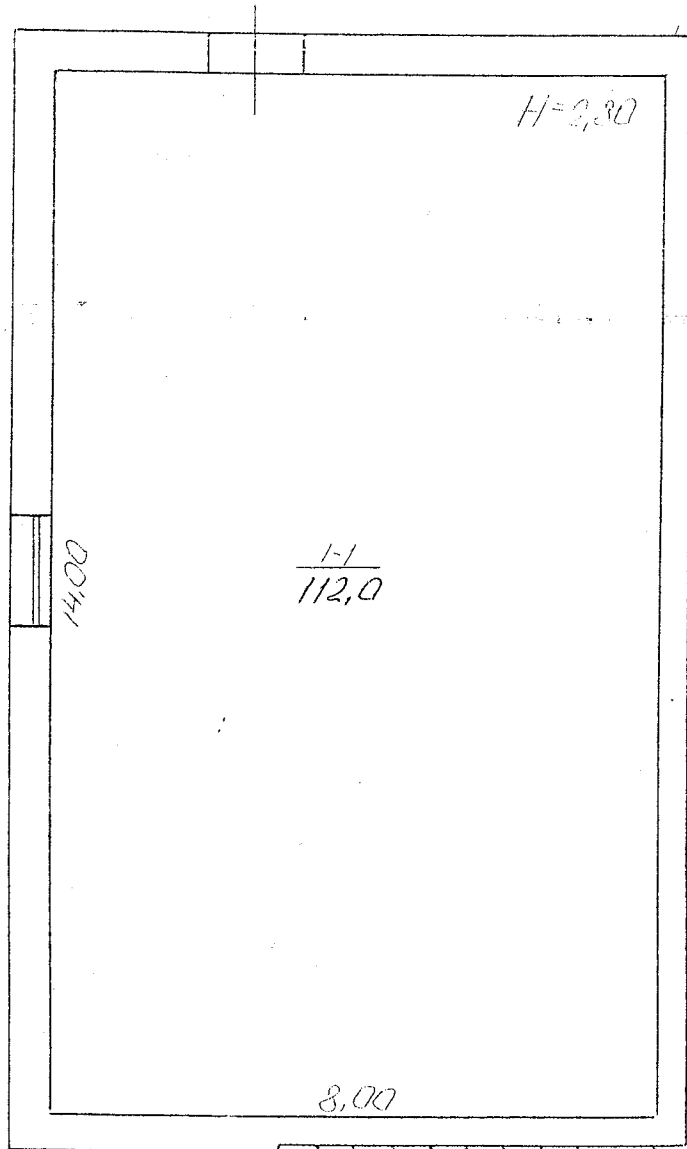

місто (селище, село) Кам'янець

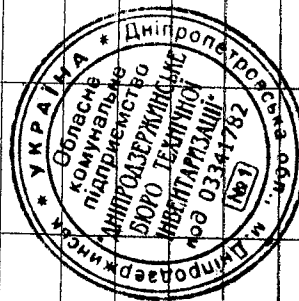
[illegible]

ПЛАН

ВИРОБНИЧОГО БУДИНКУ

будівля установки осушки стисненого повітря з допоміжними приміщеннями

(ПРИЗНАЧЕННЯ БУДИНКУ)

Листів 1 з 1

Котляна

с. 1:100

І поверх

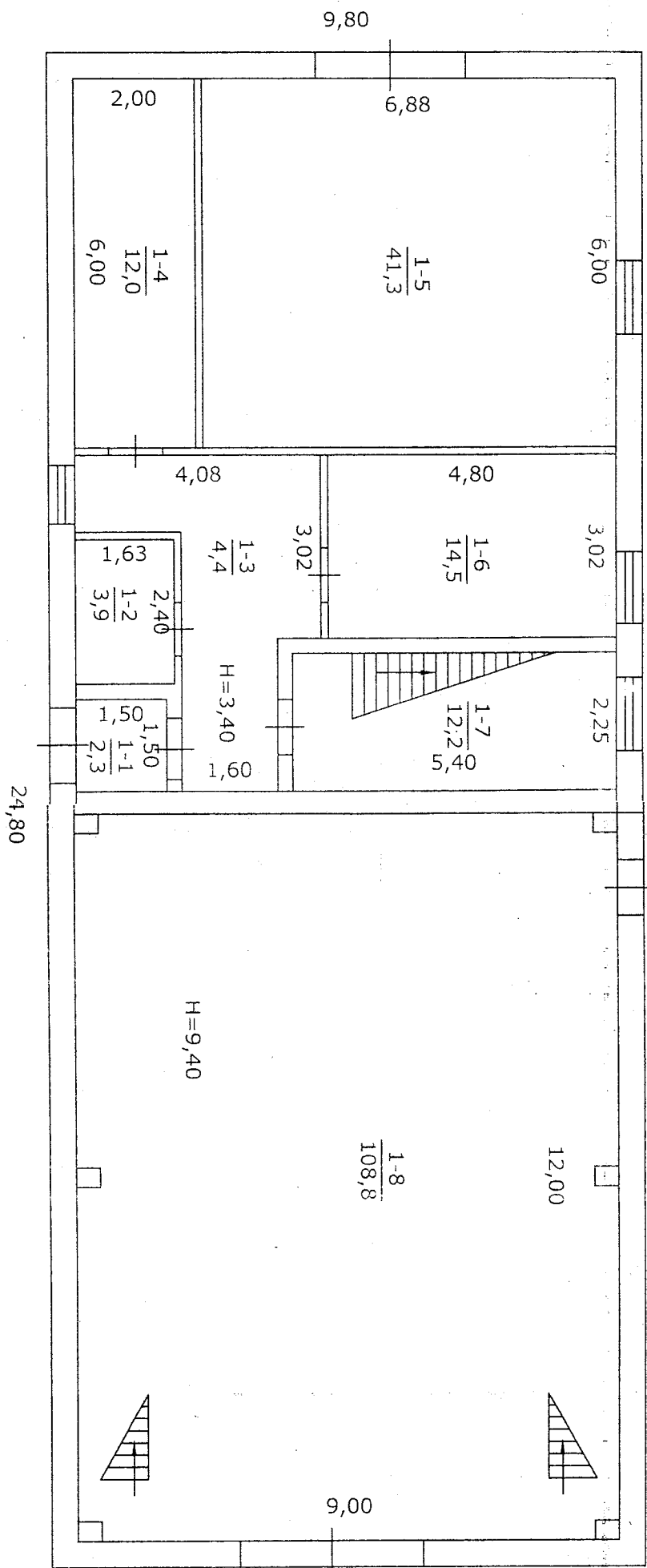

будівля установки осушки стисненого повітря з допоміжними приміщеннями

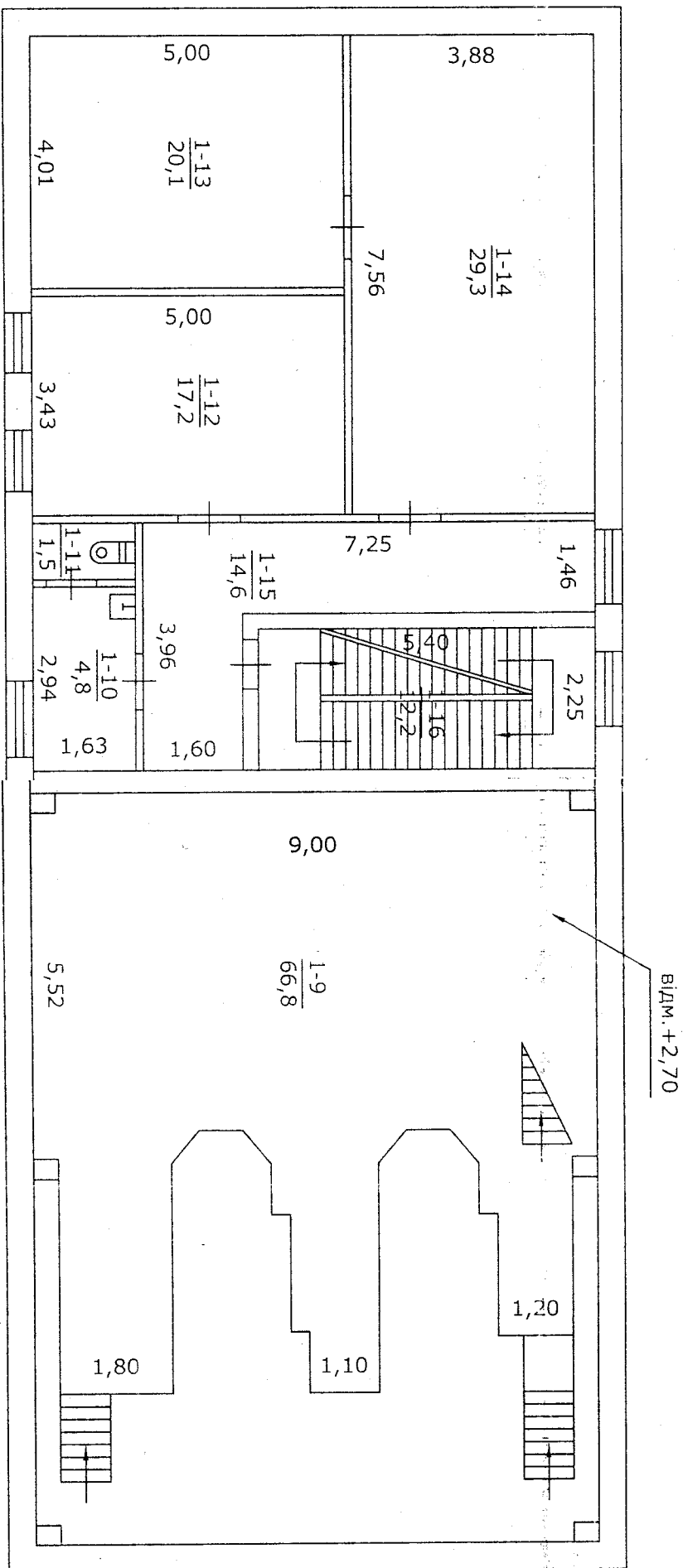
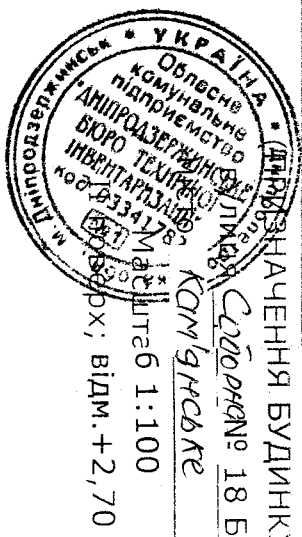

ПЛАН

ВИРОБНИЧОГО БУДИНКУ

будівля установки осушки стисненого повітря з допоміжними приміщеннями

(ПРИЗНАЧЕННЯ БУДИНКУ)

вулиця *Сидоренко* № 18 Б

місто *Кам'янське*

масштаб 1:100

відм. +6,08; відм. +7,20

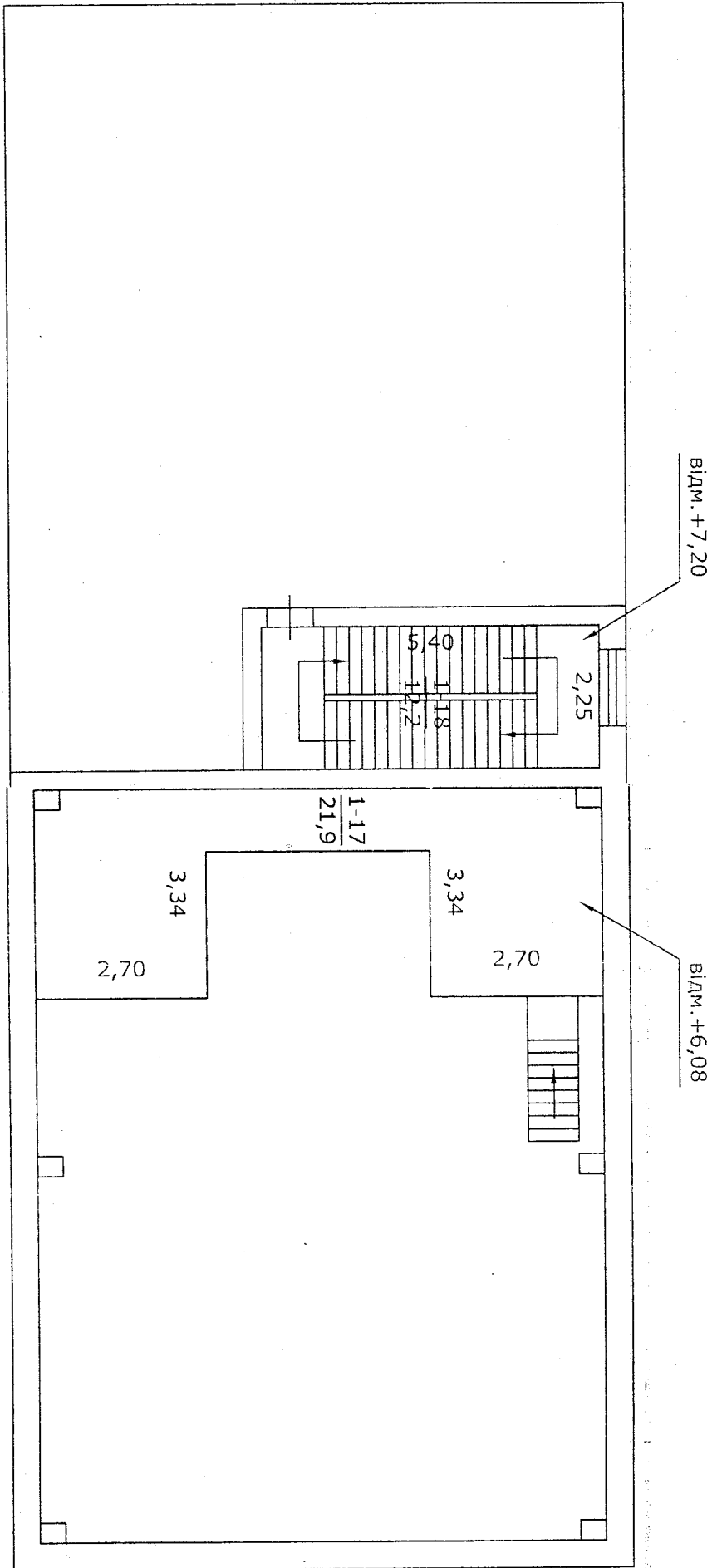

N 185", літер "984-2", вулиця (провулок, площа) Садо́рна, приміщень до плану поверхів виробничого будинку,

місто (селище, село) Кам'яністе



Лист за Доверхи	Номери виробничих приміщень	Номери приміщень	Призначення приміщень	Загальна площа приміщень (підрахована за формулами розрахунку площ) (кв. м)	Площа приміщень (кв. м)			Площа літніх приміщень (кв. м)	Площа приміщень загального користування (кв. м)	Самочинно збудована, переобладнана площа приміщень (кв. м)	Примітки
					корисна (сума гр. 8 та 9)	Основна (виронич а)	допоміжна				
1	2	3	4	5	6	7	8	9	10	11	13
II											
		1-10	Коридор		163 x 2,94	4,8		4,8			
		1-11	Вбиральня		163 x 0,9	1,5		1,5			
		1-12	Приміщення для прийому робітників		343 x 5,00	17,2		17,2			
	1-13		Приміщення холодильної установки		4,01 x 6	20,1	20,1				
	1-14		Вентильна приміщення		3,88 x 7,56	29,3	29,3				
		1-15	Коридор		160 x 3,96 + 565 x 1,46	14,6		14,6			
		1-16	Сходи		540 x 2,25	12,2		12,2			
	Разом	по II поверху				99,7	49,4	50,3			
всгн. + 608	1-17		Механізм для підйому вантажів		3,34 x 2,7 - 0,12 x 0,12 + 3,53 x 1,00 + 0,7 x 0,8	21,9	21,9				
Разом	по всьому поверху					21,9	21,9				
всгн. + 720		1-18	Сходи		540 x 2,25	12,2		12,2			
Разом	по всьому поверху					12,2		12,2			
Разом по будівлі			установки охиски								
стисненого повітря з допоміжними приміщеннями						400,0	302,7	97,3			

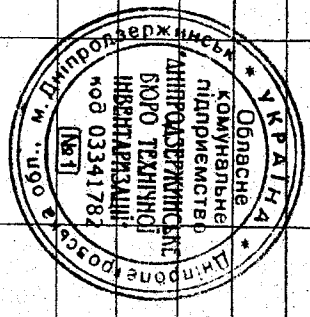

# ХАРАКТЕРИСТИКА БУДИНКУ, ГОСПОДАРСЬКИХ БУДІВЕЛЬ ТА СПОРУД

Літер	Назва об'єкта	Рік побудови	Опис основних конструктивних елементів						Інженерне обладнання					Висота (м)	Площа (кв. м)	Об'єм (куб. м)	Вартість заміщення (грн.)	% зносу	Інвентаризаційна вартість (грн.)
			фундамент	стіни	покрівля	переkritтя	підлога	сходи	електрика	водопровід	каналізація	газопровід	вид опалення						
1	2	3	4	5	6	7	8	9	10	11	12	13	14	15	16	17	18	19	20
86А-1	Розподільна станція вбудована пилебугильного типу в дахові печі - 1м		залізобетон	цегла	сумісно	залізобетон	бетон							14,30	136,6	195,3			
86а-1	Прибудова		залізобетон	цегла	прорізний метал	залізобетон	бетон							3,34	24,5	82			
	Металеві сходи			метал											16,4				
	Металевий напірничик			метал											36,2				
87А-1	Розподільна станція вбудована пилебугильного типу в дахові печі - 9		залізобетон	цегла	сумісно	залізобетон	бетон							14,30	120,4	122,7			
87а-1	Прибудова		залізобетон	цегла	прорізний метал	залізобетон	бетон							3,36	24,1	81			
	Металеві сходи			метал											14,9				
	Металевий напірничик			метал											24,0				
88А-1	Розподільна станція вбудована пилебугильного типу в дахові печі - 12		залізобетон	цегла	сумісно	залізобетон	бетон							14,30	69,6	95,5			
88а-1	Прибудова		залізобетон	цегла	прорізний метал	залізобетон	бетон							3,35	26,9	90			
	Металеві сходи			метал											12,2				
89А-1	Висока розвантажувальна станція вбудована в дахові печі - 15		залізобетон	метал	прорізний метал	метал	бетон							20,80	145,2	155,00			
	Металеві сходи			метал											5,6				
Усього:																			

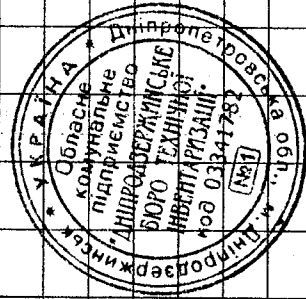

# ХАРАКТЕРИСТИКА БУДИНКУ, ГОСПОДАРСЬКИХ БУДІВЕЛЬ ТА СПОРУД

Літер	Назва об'єкта	Рік побудови	Опис основних конструктивних елементів						Інженерне обладнання					Висота (м)	Площа (кв. м)	Об'єм (куб. м)	Вартість заміщення (грн.)	% зносу	Інвентаризаційна вартість (грн.)
			фундамент	стіни	покрівля	перекриття	підлога	сходи	електрика	водопровід	каналізація	газопровід	вид опалення						
1	2	3	4	5	6	7	8	9	10	11	12	13	14	15	16	17	18	19	20
	Металеві сходи			метал											7,7				
90А-1	Житлова галерея №1 підвіш. будинок з будинок розкриття до будинок проєкція та з'єднання перез електрич. системою		залізобетон	бетон	бетон	бетон	бетон	бетон						3,60	394,2	1241			
91А-1	Житлова галерея №2 зв'язана з будинок до випереджувального будинок		залізобетон	бетон	бетон	бетон	бетон	бетон						6,60	233,9	1544			
910-1	Підбудова			бетон	бетон	бетон	бетон	бетон						3,50	54,4	190			
	Сходи			метал											8,1				
	Сходи			метал											3,6				
92А-1	Будівля вузла розкриття та з'єднання		залізобетон	бетон	бетон	бетон	бетон	бетон						16,20	184,2	2985			
920-1	Підбудова		залізобетон	бетон	бетон	бетон	бетон	бетон						3,80	16,5	63			
920-1	Підбудова		залізобетон	бетон	бетон	бетон	бетон	бетон						4,00	60,4	242			
	Майданчик			метал											8,6				
	Сходи			метал											6,5				
93А-1	Гориз. розміщення		метал	бетон	бетон	бетон	бетон	бетон						6,50	506,0	3289			
Усього:																			

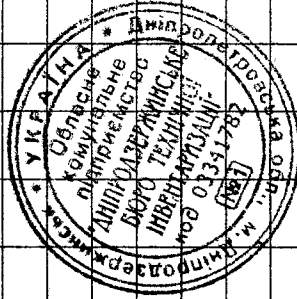

# ХАРАКТЕРИСТИКА БУДИНКУ, ГОСПОДАРСЬКИХ БУДІВЕЛЬ ТА СПОРУД

Літер	Назва об'єкта	Рік побудови	Опис основних конструктивних елементів						Інженерне обладнання					Висота (м)	Площа (кв. м)	Об'єм (куб. м)	Вартість заміщення (грн.)	% зносу	Інвентаризаційна вартість (грн.)
			фундамент	стіни	покрівля	перекриття	підлога	сходи	електрика	водопровід	каналізація	газопровід	вид опалення						
1	2	3	4	5	6	7	8	9	10	11	12	13	14	15	16	17	18	19	20
	Богоміє з електричними інструментами, освітлювальними																		
94А-4	Будівля комплексного призначення		залізобетонний	цегляна	сучасна	залізобетонна	бетон							17,7	557,2	988,9			
	Сходи			метал											10,3				
95А-1	Підстанція гаражну розміщення		залізобетонна	цегляна	сучасна	залізобетонна	бетон							3,70	106,4	304			
96А-2	Будівля підстанції		шт. бет.	шт. блоч.	сучасна	залізобетонна	бетон							8,40	257,2	1982			
	Будівля розміщення																		
98А-1	Будівля розміщення		шт. бет.	шт. блоч.	сучасна	залізобетонна	бетон							2,65	4,2	11			
99А-1	Підстанція гаражну розміщення		залізобетонна	цегляна	сучасна	залізобетонна	бетон							3,00	134,5	404			
98А-2	Цегляна будівля		шт. бет.	цегляна	сучасна	залізобетонна	бетон							9,80	121,4	2078			
98А-1	Підстанція гаражну розміщення		шт. бет.	цегляна	сучасна	залізобетонна	бетон							7,30	12,6				
	Підстанція гаражну розміщення		шт. бет.	цегляна	сучасна	залізобетонна	бетон							3,10	17,5	54			
Усього:																			

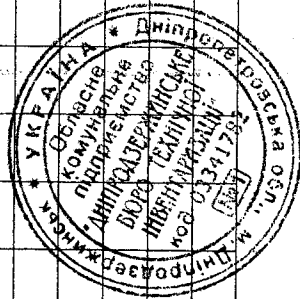

# ХАРАКТЕРИСТИКА БУДИНКУ, ГОСПОДАРСЬКИХ БУДІВЕЛЬ ТА СПОРУД

Літер	Назва об'єкта	Рік побудови	Опис основних конструктивних елементів						Інженерне обладнання					Висота (м)	Площа (кв. м)	Об'єм (куб. м)	Вартість заміщення (грн.)	% зносу	Інвентаризаційна вартість (грн.)
			фундамент	стіни	покрівля	перекрыття	підлога	сходи	електрика	водопровід	каналізація	газопровід	вид опалення						
1	2	3	4	5	6	7	8	9	10	11	12	13	14	15	16	17	18	19	20
Б-23	Градирня																		
Б-24	Градирня																		
Б-25	Пиломатеріальний міст																		
Б-26	Естакада пилевода для випереджувального відокремлення розподільного		447 м																
Б-27	Естакада пилевода для вторинної конструкції		21 м																
Б-28	Інжекційні лінії для розподілу рідини в д-т		59 м																
Б-29	Інжекційні лінії для розподілу рідини в д-т		61 м																

Усього: