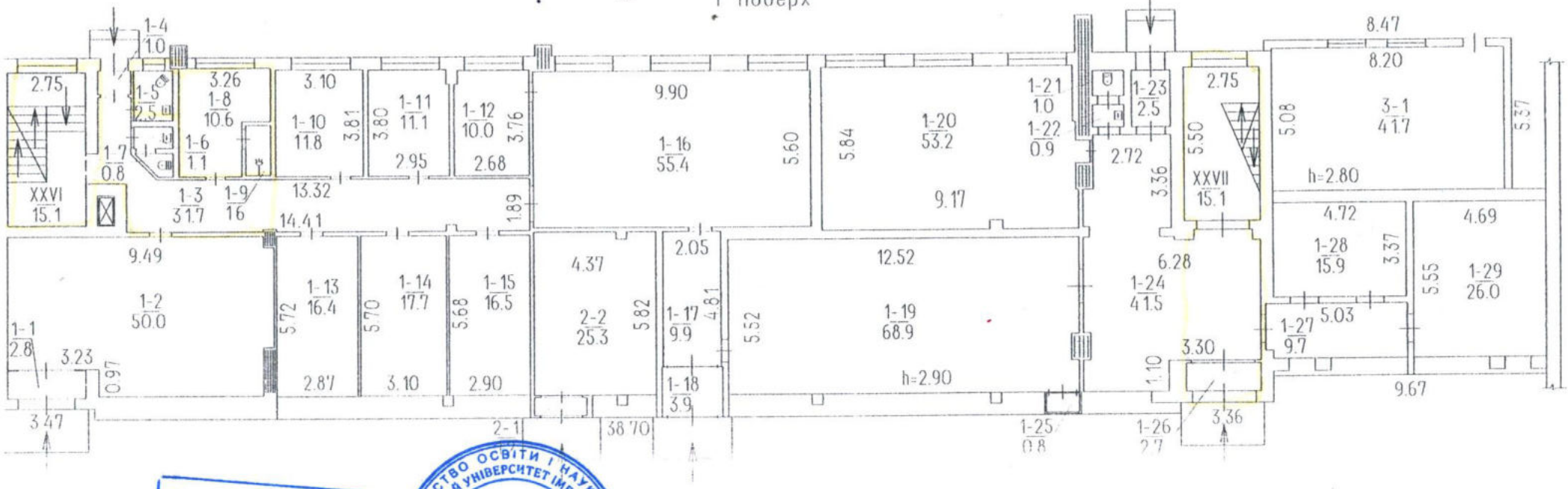
ПОВЕРХОВИЙ ПЛАН

на будівлю літер "А-2" по вулиці Хрещатик

в місті Черкаси

М1:200

1 поверх



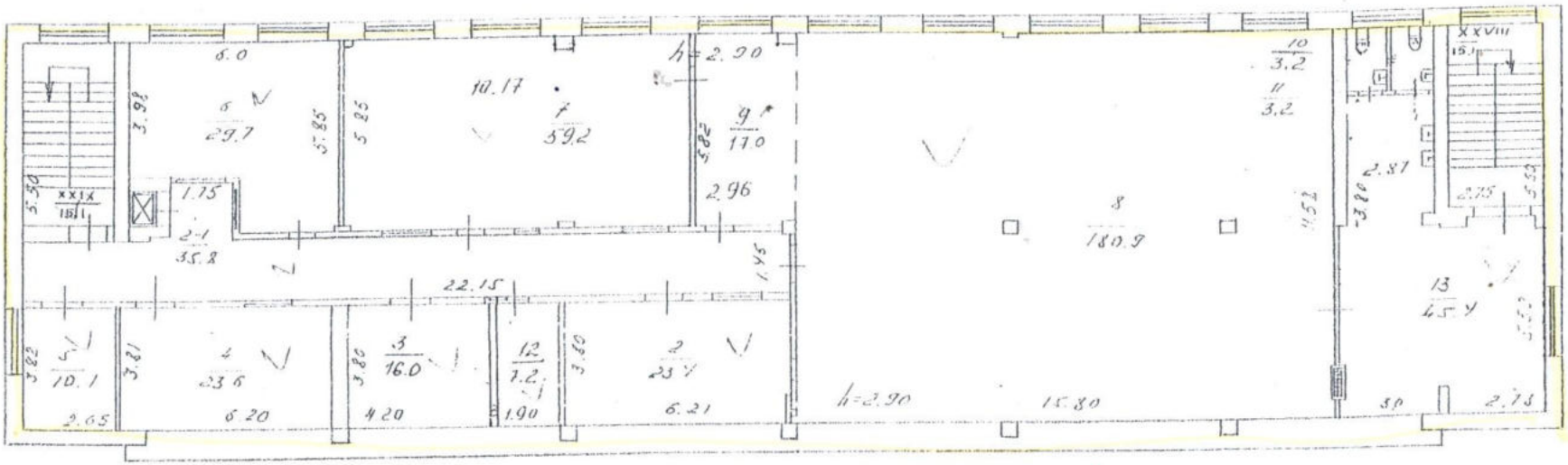
Згідно з оригіналом

МІНІСТЕРСТВО ОСВІТИ І НАУКИ УКРАЇНИ * ЧЕРКАСЬКИЙ НАЦІОНАЛЬНИЙ УНІВЕРСИТЕТ ІМЕНІ БОГДАНА ХМЕЛЬНИЦЬКОГО * ЗАГАЛЬНИЙ ВІДДІЛ

Будівля гуртожитку за адресою вул. Хрещатик, 64

Будівельні матеріали: стіни та перегородки: цегляні

Приложение выдано
к строительному паспорту
по улице (переулку)
Крещатик
дом № 62 кв. № 42
в г. Черкассы
М 1:200
II этаж



МІНІСТЕРСТВО ОСВІТИ І НАУКИ УКРАЇНИ * НАЦІОНАЛЬНИЙ УНІВЕРСИТЕТ ІМЕНІ БОГДАНА ХМЕЛЬНИЦЬКОГО * ЧЕРКАСЬКИЙ
ЗАГАЛЬНИЙ ВІДДІЛ
-02125822-

Згідно з оригіналом

ЖУРНАЛ

внутрішніх обмірів та розрахунків площ приміщень громадського чи виробничого будинку

№ 66 літер "А-2" по вулиці Хрещатик

місто Черкаси

Літер	Поверхи	Номери громадських, виробничих приміщень	Номери приміщень	Призначення приміщень	Розрахунок площ приміщень за внутрішнім обміром	Загальна площа приміщень (підрахована за формулами гр.6) (кв.м)	Площа приміщень (кв.м)			Площа літніх приміщень (кв.м)	Площа приміщень загального користування (кв.м)	Самочинно збудована,переобладнана площа приміщень (кв.м	Примітки
							корисна (сума гр. 9 та 10)	основна	допоміжна				
1	2	3	4	5	6	7	8	9	10	11	12	13	14
	1	1	1	тамбур		2,8			2,8				
			2	склад		50,0		50,0					
			V 3	коридор		31,7	13,23		31,7				
			V 4	тамбур		1,0			1,0				
			V 5	санвузол		2,5			2,5				
			6	умивальник		1,1			1,1				
			7	туалет		0,8			0,8				
			V 8	роздягальня		10,6			10,6				
			V 9	душ		1,6			1,6				
			10	кабінет		11,8		11,8					
			11	кабінет		11,1		11,1					
			12	лабораторія		10,0		10,0					
			13	кабінет		16,4		16,4					
			14	кабінет		17,7		17,7					
			15	кабінет		16,5		16,5					
			16	лабораторія акуст.систем		55,4		55,4					
			17	коридор		9,9			9,9				
			18	тамбур		3,9			3,9				
			19	аудиторія		68,9		68,9					
			20	аудиторія		53,2		53,2					
			21	туалет		1,0			1,0				
			22	умивальник		0,9			0,9				
			23	тамбур		2,5			2,5				
			V 24	вестибюль		41,5	14,1		41,5				
			25	шафа		0,8			0,8				
			26	тамбур		2,7			2,7				
			27	коридор		9,7			9,7				
			28	лаб.орг.рестор.обслуг.		15,9		15,9					
			29	лаб.тех-ії вир-ва продукції		26,0		26,0					

Згідно з оригіналом

МІНІСТЕРСТВО ОСВІТИ І НАУКИ УКРАЇНИ * НАЦІОНАЛЬНИЙ УНІВЕРСИТЕТ ІМЕНІ БОГДАНА ХМЕЛЬНИЦЬКОГО * ЗАГАЛЬНИЙ ВІДДІЛ * ЧЕРКАСЬКОГО * 02125622

1	2	3	4	5	6	7	8	9	10	11	12	13	14
		V	XXVI	сходова клітина		15,1					15,1		
		V	XXVII	сходова клітина		15,1					15,1		
				Всього по №1:		**508,1**		**352,9**	**125,0**		**30,2**		
		2	1	тамбур		1,2			1,2				
			2	лабораторія		25,3		25,3					
				Всього по №2:		**26,5**		**25,3**	**1,2**				
		3	1	зварювальний цех		**41,7**		**41,7**					
				Всього по 1 пов.:		**576,3**		**419,9**	**126,2**		**30,2**		

Загальної користування 58,53 м²

Чиста площа: 14,7 м²

Загальна орендна: 73,23 м² V

06.10.2011 Виконав (Мазняк Є.В.) Перевірив (Нестеренко Л.П.)

ЖУРНАЛ

внутрішніх обмірів та розрахунків площ приміщень громадського чи виробничого будинку

№ 66 літер "А-2" по вулиці Хрещатик

місто Черкаси

Літер	Поверхи	Номери громадських виробничих приміщень	Номери приміщень	Призначення приміщень	Розрахунок площ приміщень за внутрішнім обміром	Загальна площа приміщень (підрахована за формулами гр.6) (кв.м)	Площа приміщень (кв.м)			Площа літніх приміщень (кв.м)	Площа приміщень загального користування (кв.м)	Самочинно збудована,переобладнана площа приміщень (кв.м	Примітки
							корисна (сума гр. 9 та 10)	основна	допоміжна				
1	2	3	4	5	6	7	8	9	10	11	12	13	14
	2	2	1	коридор	22,15*1,46+0,56*0,12+1,87*1,83	35,8			35,8				
			2	цех	6,21*3,80-0,13*1,20	23,4		23,4					
			3	мэясний цех	4,20*3,80	16,0		16,0					
			4	цех	6,20*3,81	23,6		23,6					
			5	посудомийна	3,82*2,65	10,1			10,1				
			6	кондит.цех	5,85*6,0-1,87*2,90	29,7		29,7					
			7	кухня	10,17*5,85-0,4*0,2*2-0,35*0,49	59,2		59,2					
			8	столова	15,80*11,58-0,42*0,4*2-0,42*0,2-11,31*0,12-1,53*0,22	180,9		180,9					
			9	столова	5,82*2,96-0,68*0,28	17,0		17,0					
			10	санвузол	1,29*2,46	3,2			3,2				
			11	санвузол	1,29*2,50	3,2			3,2				
			12	кладова	1,90*3,80	7,2			7,2				
			13	вестибюль	5,50*6,30-0,79*0,29-0,23*0,92+2,87*3,36+0,4*2,2-0,76*0,12+0,4*2,0	45,4			45,4				
			XXVIII	сходова клітина	5,50*2,75	15,1					15,1		
			XXIX	сходова клітина	5,50*2,75	15,1					15,1		
					Всього по 2 пов.:	**484,9**		**349,8**	**104,9**		**30,2**		
					РАЗОМ:	**1514,2**		**1062,6**	**391,2**		**60,4**		

Згідно з оригіналом

06,10,2017

Виконав (Мазняк Є.В.)

Перевірив (Нестеренко Л.П.)