ДЕЛО № 552
ИЗЪЯТИЕ
Одесса
№

Форма № 5

СВОДНЫЙ АКТ

стоимости строений и сооружений

(пгт) Негаче район города Николаевский

ер-я ул. Одесская домовладение квартал №

льцы Николаевская дирекция «Укрпочта»

(р б

Лит. или № по плану	Наименование строений и сооружений	№ оценочного акта	Стоимость строен. и сооруж. по сост. на: 28.03.1991 г.		« » 198 г.		« » 198 г.	
			восстановит	действ.	восстановит	действ.	восстановит	действ
А	применение почты		29331	52	52			

Всего: 29331 52 52

Стоимость строений и сооружений по состоянию на: 198 г. Восстанов. Двадцать девять тысяч триста тридцать одно

действит. тысяча тридцать две 52 к.

198 г. Восстанов.

действит.

198 г. Восстанов.

действит.

Нач. м. п. подпись

Нач. м. п. подпись

Нач. м. п. подпись

Область Миколаївська м. _____

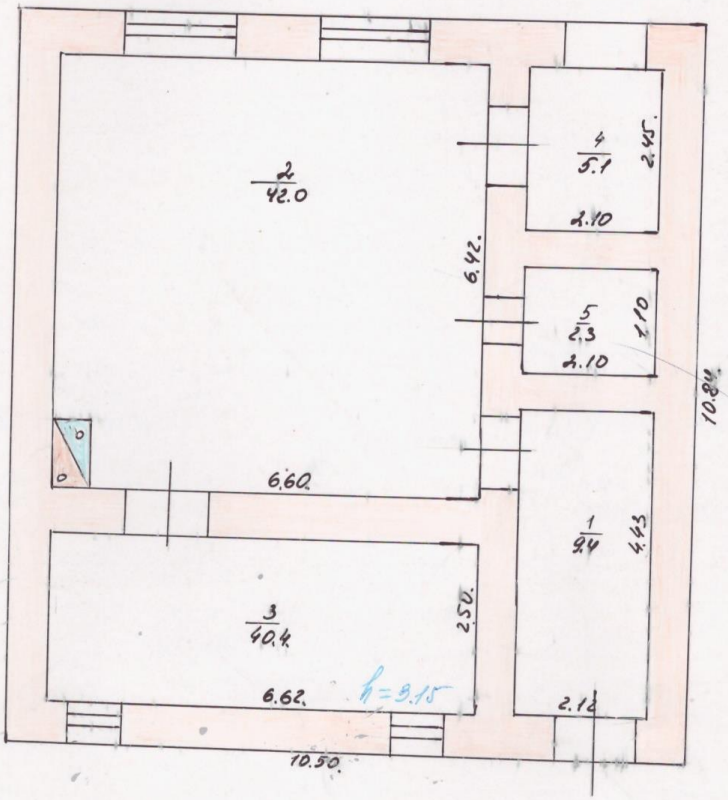
Район Миколаївський селище Нечаяне

ПОЕТАЖНИЙ ПЛАН

на будівлю літ А на вулиці Одеська

будинок № _____ квартал _____

Масштаб 1:100



Миколаївське міське бюро Т.І.	
Нач. бюро	Зіма В.Ф.
Составил	Белоброва Т.П.
Проверил	Ковширін Л.К.
Чертил	Белоброва Т.П.
Дата составления	2000р.

Миколаївське міське бюро технічної інвентаризації

Типовая форма № 1-ТИ
Утверждена приказом ЦСУ СССР

ЕКСПЛІКАЦІЯ

На неж
Вбул

внутрішніх площ до плану будівлі літера "А" приміщення пошти

(на вулиці (~~пер.~~ по.) Одеська №Негаяне

Поверхи (починаючи з підвалу)	Номери квартир чи приміщень	Номери частин приміщень (кімнат, вхід, коридор тощо)	Призначення частин приміщень (кімната, горищне приміщення, загальна кухня, коридор тощо)	Формули для підрахунку площ приміщень за внутрішнім обміром	Площа частин приміщень підрахована за формулою гр. 5	Серед них така, що розрахована під приміщення (вписати назви груп приміщень адмінкерівницьких, освіти, культури, фізкультури та спорту, наукових, кредитування і держстраху, торгів, харчування, промисловості, трансп, побутових, матеріально-технічного											
						Жилих квартир			Гуртожитків			пошта						
						Сума разом гр. 8 и 9	зала	підсобна	Сума разом гр. 8 и 9	жила	підсобна	основна	підсобна	основна	підсобна	основна	підсобна	
1	2	3	4	5	6	7	8	9	10	11	12	13	14	15	16	17	18	1
Г		1	коридор		9.4								9.4					
		2	зал		42.0							42.0						
		3	служб.		40.4								40.4					
		4	служб.		5,1								5.1					
		5	підсобне		2.3								2.3					
			Всього по літері А		99.2							42.0	57.2					

ставлен по состоянию на 25.03 2001 г.

альник БТИ Вілко В.І
(подпись)

III. Общая стоимость строений и сооружений на участке (в руб.)

В ценах какого года	Основные строения		Служебные строения и сооружения		Всего	
	восстановит. (балансов.)	действит. стоимость	восстановит. (балансов.)	действит. стоимость	восстановит. стоимость (балансов.)	действит. стоимость
1	2	3	4	5	6	7
2001 р	29381	15252				

Прилагается план земельного участка

Начальник БТИ _____ В. Н.

(должность)