ОЦІНЮВАЛЬНИЙ АКТ ПРО БУДИНОК (спрощений метод)

Область _____ літер "Д" вулиця(провулок,площа) К.Маркса № б/н/ 44-А

Місто (селище, село) Вінниця призначення будинку Нежитлова будівля

Район _____ рік побудови 1986 кількість поверхів II

Інженерне обладнання будинку (так чи ні)

Дата	Електропостачання	Водопостачання		Каналізація		Вентиляція	Телебачення	Телефон	Радіо	Газопостачання	Котельні		Кількість котлів		Кількість вбиралень	Кількість ванн			Кількість ліфтів	Клас будинку
		холодне	гаряче	міська (центр.)	місцева (автоном.)						вбудовані	окремо	чавунних	залізних		з газов. або електричн. водогрівами	з водогр. на тверд. паливі	без колонок		
1	2	3	4	5	6	7	8	9	10	11	12	13	14	15	16	17	18	19	20	21
18.04.2011р.	є	є		є				є		є	є									

РОЗРАХУНОК ВАРТОСТІ БУДИНКУ (балансова)

Літер	Найменування об'єкта оцінки (будівля тощо)	Площа основи (S) в м²	Висота ($H_{обм.}$) в м	Об'єм (V) в м³	Розрахункова висота поверху (H) в м	Відношення периметра до площі основи P/S	Тип	Вартість 1 м³ для даного типу в грн.	Зведений поправочний коефіцієнт	Вартість заміщення (відтворення) вгрн.	% зносу	Інвентаризаційна вартість в грн.	Примітка
Д	Нежитлова будівля	344,8	6,7	2310			Зб. 28	21,6		50134	20	40107	
д	тамбур	4,3	2,5	11			Т.142а						
	Примітка: Оцінка проведена згідно збільшених показників відновленої вартості в цінах 1970р. без урахування коеф. індексації												
	Усього по будинку:												

Комунальне підприємство "Вінницьке міське бюро технічної інвентаризації" 30054427 Україна, м. Вінниця

1. ОПИС КОНСТРУКТИВНИХ ЕЛЕМЕНТІВ БУДІВЛІ, ВИЗНАЧЕННЯ ПИТОМОЇ ВАГИ, ЗНОСУ ТОЩО

№ з/п	Найменування конструктивних елементів	Опис конструктивних елементів об'єкта оцінки. Передумова щодо поправок відносно аналога та їх визначення	Опис технічного стану	Питома вага конструкт. елементів по аналогу, %;	Для оцінюваного об'єкта			% зносу	Середній % зносу
					поправочний коефіцієнт (К)	питома вага після введення поправок, %	Скоригова на питома вага, %		
1	2	3	4	5	6	7	8	9	10
1.	Фундаменти та цоколь	*бетон*							
2.	Стіни	*цегла*							
3.	Перегородки	*цегла*							
4.	Перекриття	*з/бетон*							
5.	Підлога	*бетон*							
6.	Дах і покрівля	*руберoїд*							
7.	Вікна								
8.	Двері								
9.	Опалення: а) пічне; б) місцевого котла	*центральне водяне*							
10.	Електрозабезпечення	*є*							
11.	Інші роботи								
			Усього:	**100**					

Узагальнений поправочний коефіцієнт $К_{заг.}$ = ∑(гр.7)/100 =
Гр. 8 заповнюється в разі визначення питомої ваги поелементно
Зведений поправочний коефіцієнт $К_{звед.}$ = ($К_{заг.}$ х $К_{госп.}$ х $К_{знец.}$ х $К_{інфляц.}$) =

∑(гр.10)х100 = %(середній)
∑(ср.7)

2. ТЕХНІЧНИЙ ОПИС ОКРЕМИХ ЕЛЕМЕНТІВ БУДИНКУ (ҐАНКІВ, СХОДІВ, БАЛКОНІВ ТОЩО)

№ за планом	Найменування об'єкта оцінки	Технічний опис окремих елементів будинку (ґанків, сходів, балконів тощо)						Поправки до 1 м³ за типом (К)	% зносу	Примітка
1	2	Фундаменти	Стіни	Перегородки	Перекриття	Підлога	Покрівля	4	5	6

З ОРИГІНАЛОМ ВІРНО
« 10 » 10 20 10 р.
Лесик І.А.
Підпис

Зведений поправочний коефіцієнт $К_{звед.}$ = ($К_{заг.}$ х $К_{госп.}$ х $К_{знец.}$ х $К_{інфляц.}$) =

«27» 12. 2010р.

Виконав /підпис/ Койчев
(підпис, прізвище)

Перевірив /підпис/ Вдовіченко
(підпис, прізвище)

СХЕМАТИЧНИЙ ПЛАН ЗЕМЕЛЬНОЇ ДІЛЯНКИ ВИРОБНИЧОГО БУДИНКУ

Нежитлові будинки
(призначення)

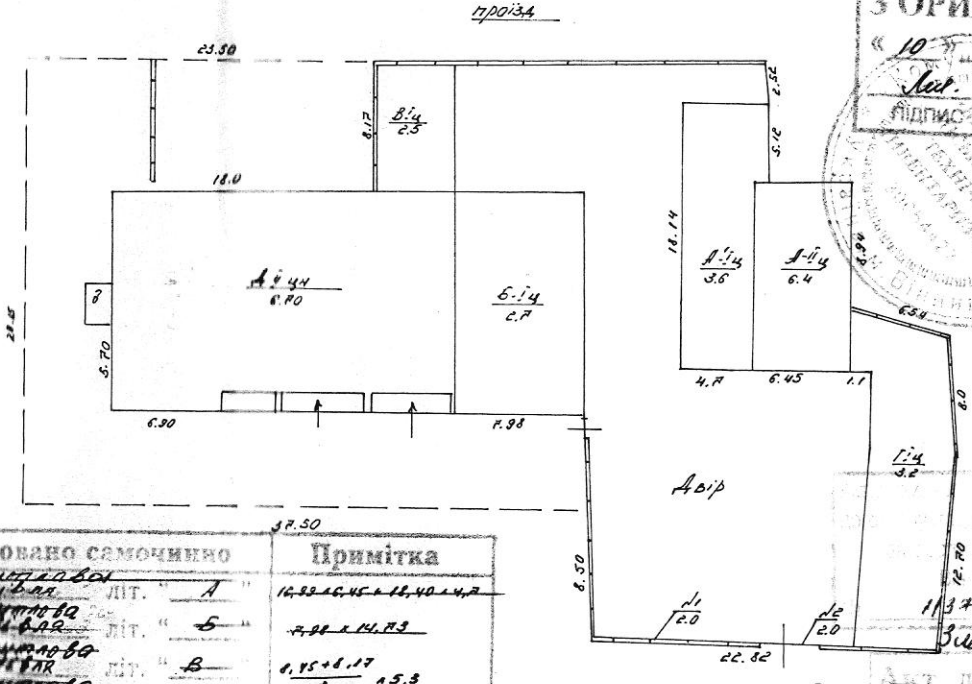
№ 8/4 вулиця(провулок,площа) К. Маркса

місто(селище,село) Вінниця

Масштаб 1:100

Користувач: Управління комунального майна





З ОРИГІНАЛОМ ВІРНО
«10» 01 2011 р.
Інж. Лесик Ю.А.
підпис ПІБ

Збудовано самочинно	Примітка
Нежитлова будівля літ. "А"	16,88 х 6,45 + 12,40 х 4,2
Нежитлова будівля літ. "Б"	7,98 х 14,83
Нежитлова будівля літ. "В"	6,15 + 8,17 / 2 х 5,3
Нежитлова будівля літ. "Г" (тимчасові побудови)	5,52 х 12,70 + 5,52 х 9,2 + 8,0 / 2

"27" 12 2010 Койчев

10.05.2012

11137 10.05.2012

Зміни внесла фрагмент 08.06.12

Акт державної технічної комісії про прийняття до експлуатації відсутній

На літ. "А", "Б", "В", "Г"

Експлікація

№	Назва виробничого будинку, господарських будівель та споруд	Площа земельної ділянки, у т.ч.	Під будинком, господарськими будівлями та спорудами			Під дорогами, проїздами, тротуарами	Під зеленими насадженнями
		загальна площа	усього	під будинком	під господ. будівлями та спорудами		
А	Нежитлова будівля	1432	80 кв.м	80 кв.м		625	
Б	Нежитлова будівля						
В	Нежитлова будівля						
Г	Нежитлова будівля (тимчасові побудови)						
№1-2	огорожа						
А	Нежитлова будівля ЦТП						
Д	тамбур						

Дата "27" 12 2010 р.

Підпис Нагірняк
Койчев
Вдовіченко

Середній % зносу

10

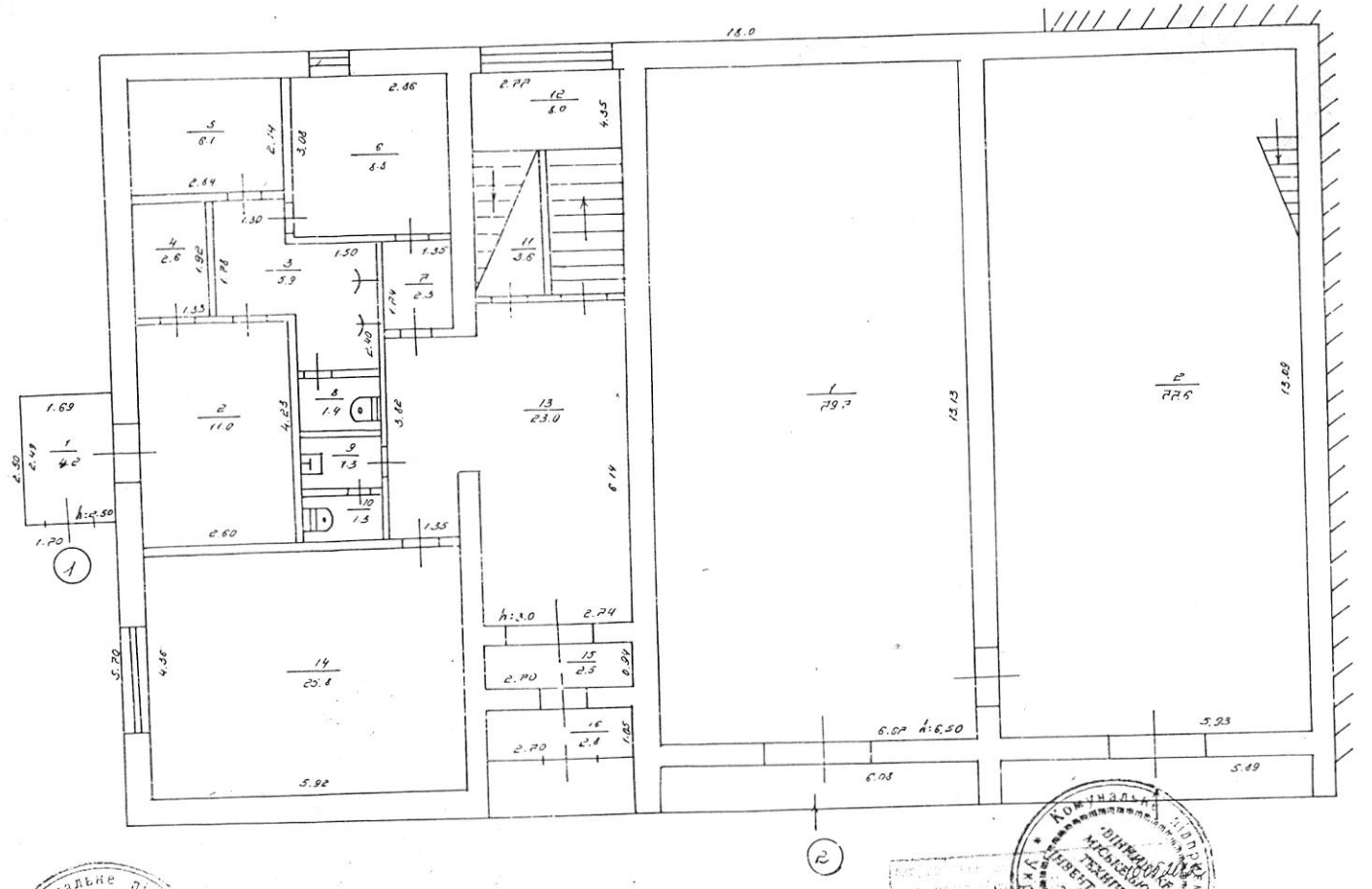
Примітка

6

ПЛАН
ПОВЕРХІВ ГРОМАДСЬКОГО БУДИНКУ

Літ. А будівля кінотеатру
(призначення)
вул. (бульвар, проспект, площа) К. Маркса
місто (селище, село) Вінниця
Масштаб 1:100

Поверх 1 літери „ А “



Комунальне підприємство «Вінницьке міське бюро технічної інвентаризації» 30054432 Україна м. Вінниця

Вінницьке міське бюро технічної інвентаризації		
Нач. БТІ	Підпис	Котірнак
Виконав		Койчев
Перевірив		Вдовіченко
12	20 10 р.	

1137

Зміни внесені 08.06.2012

Комунальне підприємство «Вінницьке міське бюро технічної інвентаризації» 30054432 Україна м. Вінниця

Оригінальний примірник Кравченко

ЗОРИГІНАЛОМ ВІРНО
№ 10 від 01 2011 р.
Літ. Інв. № 1
підпис ПІБ

Правовстановлювальні документи відсутні

Акт державної технічної комісії про прийняття до експлуатації

ПЛАН
ПОВЕРХІВ ГРОМАДСЬКОГО БУДИНКУ

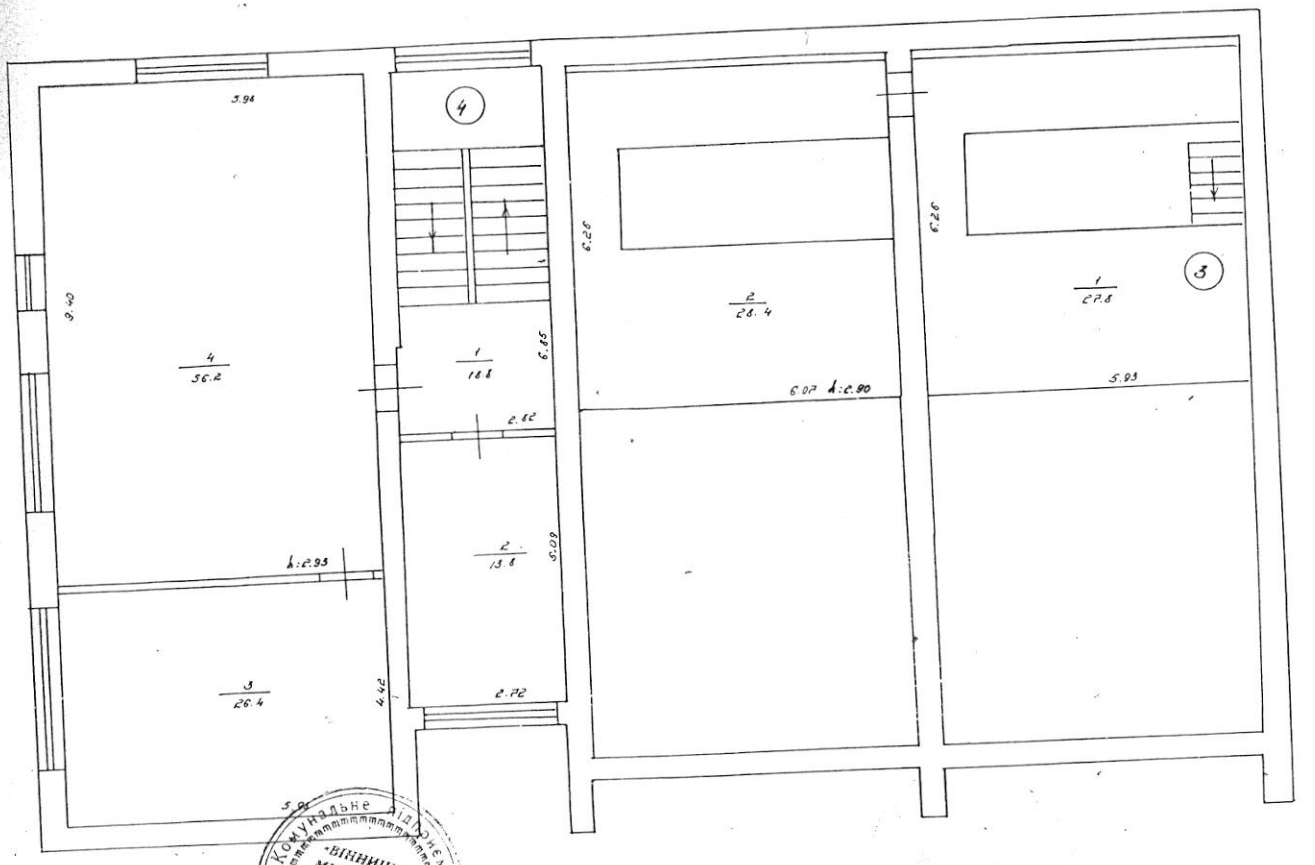
Будівля нежитлова
(призначення)

№ 61Н вулиця(провулок,площа) Р. Маркса

місто(селище,село) Вінниця

Масштаб 1:100

Поверх 1 літери „ А “



Комунальне підприємство "Вінницьке міське бюро технічної інвентаризації" 30054427 Україна, м. Вінниця

Акт державної технічної комісії про прийняття до експлуатації відсутній

Зміни внесено 08.06.2012р

Вінницьке міське бюро технічної інвентаризації		
Нач. БТІ	Підпис	Нагірняк
Виконав	Підпис	Койчев
Перевірив	Підпис	Вдовіченко

"27" 12 2010 р.

З ОРИГІНАЛОМ ВІРНО
« 10 » 01 2011 р.
Лесик Т.А.
ПІДПИС ПІБ

Комунальне підприємство "Вінницьке міське бюро технічної інвентаризації" 30054427 Україна, м. Вінниця

Акт державної технічної комісії про прийняття до експлуатації відсутній

Правовстановлювальні документи відсутні

ЕКСПЛІКАЦІЯ

приміщень до плану поверхів громадського будинку, № (б/н)/44-А, літер «Д»

вулиця (провулок, площа) К.Маркса

місто (селище, село) Вінниця

Літер за планом	Поверхи	Номери груп приміщень	Номери приміщень	Призначення приміщень	Загальна площа приміщень (підрахована за формулами розрахунку площ), (кв. м)	Площа приміщень (кв. м)			Площа літніх приміщень (кв. м)	Площа приміщень загального користування (кв. м)	Самочинно збудована, переобладнана площа приміщень (кв. м)	Примітки
						корисна (сума гр. 8 та 9)	основна	допоміжна				
1	2	3	4	5	6	7	8	9	10	11	12	13
Д	I	1	1	тамбур	4,2			4,2				
			2	кімната відпочинку	11,0			11,0				
			3	душова	5,9			5,9				
			4	комора	2,6			2,6				
			5	сауна	6,1			6,1				
			6	кімната відпочинку	8,8			8,8				
			7	коридор	2,3			2,3				
			8	туалет	1,4			1,4				
			9	умивальник	1,3			1,3				
			10	туалет	1,3			1,3				
			11	комора	3,6			3,6				
			12	сходова клітина	8,0					8,0		
			13	коридор	23,0			23,0				
			14	кабінет	25,8		25,8					
			15	тамбур	2,5			2,5				
			16	тамбур	2,8			2,8				
				Ітого по прим.№1	110,6	102,6	25,8	76,8		8,0		
		2	1	бойлерна	79,7		79,7					
			2	бойлерна	77,6		77,6					
				Ітого по прим.№2	157,3	157,3	157,3					
	II	3	1	антресоль	27,8			27,8				
			2	антресоль	28,4			28,4				
				Ітого по прим.№3	56,2	56,2		56,2				
		4	1	сходова клітина	18,8					18,8		
			2	кабінет	13,8		13,8					
			3	кабінет	26,4		26,4					
			4	кабінет	56,2		56,2					
				Ітого по прим.№4	115,2	96,4	96,4			18,8		
				Разом по літ. Д	439,3	412,5	279,5	133,0		26,8		

« 27 » 12 201 0 р. Виконав підпис/ Койчев

(підпис, прізвище)

« 27 » 12 201 0 р. Перевірив підпис/ Вдовіченко

(підпис, прізвище)

З ОРИГІНАЛОМ ВІРНО

« 10 » 01 2011 р.

підпис ПІБ

Комунальне підприємство «Вінницьке міське бюро технічної інвентаризації» 30054427 Україна. Вінниця