Додаток 2
до Порядку списання транспортних
засобів акціонерного товариства
«Укрпошта»

Черкаська філія АТ «Укрпошта»
22.11.2019р.

АКТ № 12
обстеження фізичного(технічного) стану транспортного засобу,
яке не може виконувати свої функції

22 листопада 2019 р. м. Черкаси

Комісія, призначена наказом від 21 жовтня 2019 року № 3041
провела огляд автомобіля ИЖ 27156, державний реєстраційний номер СА0958АХ, який знаходиться у підзвіті Коваленка Василя Івановича

Державний номерний знак	Vin-код (номер кузова)	Інвентарний номер	Субрахунок бухгалтерського обліку	Рік випуску (побудови)	дата введення в експлуатацію	Первісна вартість грн.	Сума зносу, та знецінення .грн.	Залишкова вартість, грн.	Залишковий термін експлуатації згідно з даними обліку, міс.
СА0958АХ	ХТК27150 0Т0603067	23001996 10002814	105100	1996	06.1996	1890,00	1890,00	0,00	0

Стисла характеристика об'єкта, а також технічний стан основних складових, конструктивних елементів
пробіг з початку експлуатації 498,0 тис. км.
маса об`єкта за паспортом (повна/споряджена) - 1850/965кг

№ з\п	Найменування	Короткий технічний стан та характеристика виявлених дефектів	Відсоток зносу
1	Рама	-	-
2	Кузов (кабіна)	Наскрізна корозія днища, порогів, лонжеронів, двері	99%
3	Двигун	Значний знос КШМ, підтікання масла, поведена ГБЦ, розкомплектований (акт від 22.11.2016р.) копія акту додається	99 %
	Стартер	Замкнуто обмотку якоря	99%
	Генератор	Відсутній (акт від 22.11.2016р.) копія акту додається	
	Компрессор	-	
	Турбокомпресор	-	
	Карбюратор	Корозія корпусу	99%
4	Коробка передач	Знос посадочних місць підшипників	99%
5	Задній міст	Знос корпусу, корозія	98%
	Ресори (пружини)	Повна втрата робочих властивостей, природній знос, тріщина корінного листа	100%
	Амортизатори	Підтікання рідини	99%

6	Передній міст	Наскрізна корозія балки	99%
	Диски коліс	Відсутній (акт від 22.11.2016р.) копія акту додається	
	Ресори (пружини)	Втрата робочих властивостей, тріщина	99%
	Амортизатори	Втрата цілісності корпусу	99%
	Передня вісь	-	
7	Механізм рульового управління	Відсутній (акт від 22.11.2016р.) копія акту додається	
8	Фургон	Тріщини стойок, корозія	99%
	Радіатор	Забиті соти радіатора, пропускна спроможність менше 70%	99%
	Електропристрої	Окислення контактів, пошкодження кріплень	98%
	Фари	Відсутній (акт від 22.11.2016р.) копія акту додається	
	Головний гальмовий циліндр	Корозія та граничний знос поверхні циліндра	99%
	Акумуляторна батарея	Відсутня (акт від 22.11.2016р.) копія акту додається	
9	Автошини	Відсутні (акт від 22.11.2016р.) копія акту додається	

Об'єкт технічним умовам не відповідає з наступних причин: фізичний знос основних вузлів, агрегатів та складових частин транспортного засобу становить 99 %.

Висновки та пропозиції комісії:
Транспортний засіб має повний фізичний знос та моральне застарівання, не придатний до подальшої експлуатації та відновлення, підлягає списанню

Додатки:
1. Фото.
2. Копія свідоцтва про реєстрацію транспортного засобу.
3. Копія акту від 22.11.2016 р.

Голова комісії:
Заступник директора
з операційної діяльності — В.В. Захарченко

Члени комісії:
Начальник Центру перевезення пошти — І.П. Козоріз

Провідний інженер — В.І. Коваленко

Провідний фахівець відділу безпеки з
координації роботи в Черкаській області — Т.О. Лищенко

Заступник начальника відділу економіки та фінансів — Н.Ф. Приходько

Заступник головного бухгалтера з питань БО,
секретар комісії — О.І. Маренич

ТЕХНІКО - ЕКОНОМІЧНЕ ОБГРУНТУВАННЯ
доцільності списання транспортного засобу ИЖ 27156

Державний номерний знак	Vin-код (номер кузова)	Інвентарний номер	Субрахунок бухгалтерського обліку	Рік випуску (побудови)	дата введення в експлуатацію (місяць, рік)	Первісна вартість грн.	Сума зносу, та знецінення .грн.	Залишкова вартість, грн.	Залишковий термін експлуатації згідно з даними обліку, міс.
СА0958АХ	ХТК27150 0Т0603067	23001996 10002814	105100	1996	06.1996	1890,00	1890,00	0,00	0

В результаті тривалої експлуатації вищевказаний транспортний засіб має значний знос кузова, основних вузлів, агрегатів та інших складових, конструктивних елементів.

Транспортний засіб не придатний для подальшої експлуатації та відновлення, підлягає списанню.

Оприбуткування вузлів та агрегатів автомобіля на склад не відбувається.

Розрахунок витрат на ліквідацію транспортного засобу

Витрати на зняття з обліку в МРЄВ ДАІ (грн.)	Витрати на розбирання, демонтаж ТЗ та інші витрати (грн.)	Витрати на утилізацію пневматичних шин, масел та іншого (грн.)	Орієнтовна сума витрат на ліквідацію ТЗ (грн.)
-	390,00	-	390,00

Розрахунок доходів від списання транспортного засобу

Кількість металобрухту (т.)	Орієнтовна вартість за 1т. металобрухту (грн.)	Орієнтовна сума прибутку від здачі металобрухту (грн.)	Орієнтовна сума від оприбуткування вузлів та деталей ТЗ (грн.)	Загальна сума орієнтовного прибутку (грн..)
0,555	2800,00	1554,00	-	1554,00

Очікуваний фінансовий результат від списання майна та здавання металобрухту списання майна та здавання металобрухту становить 1164,00 грн. буде направлений в дохід підприємства та використаний відповідно фінансового плану підприємства.

Начальник ЦПП Козоріз І.П.

Начальник відділу економіки та фінансів Стадник Л.В.

25 грудня 2019 р.

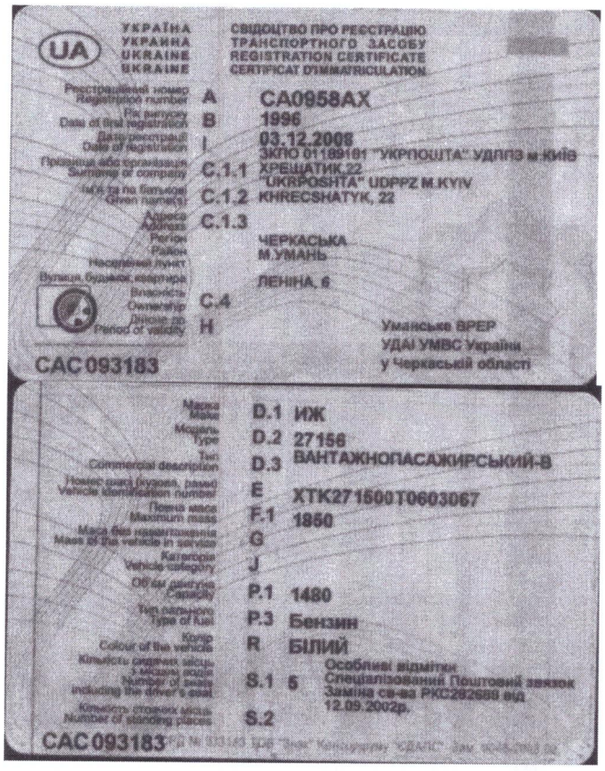

УКРАЇНА
УКРАЇНА
UKRAINE
UKRAINE

UA

СВІДОЦТВО ПРО РЕЄСТРАЦІЮ
ТРАНСПОРТНОГО ЗАСОБУ
REGISTRATION CERTIFICATE
CERTIFICAT D'IMMATRICULATION

Реєстраційний номер / Registration number	A	CA0958AX
Рік випуску / Date of first registration	B	1996
Дата реєстрації / Date of registration	I	03.12.2008
Прізвище або організація / Surname or company	C.1.1	ЗКПО 01189101 "УКРПОШТА" УДППЗ м.КИЇВ ХРЕЩАТИК,22 "UKRPOSHTA" UDPPZ M.KYIV
ім'я та по батькові / Given name(s)	C.1.2	KHRECSHATYK, 22
Адреса / Address	C.1.3	
Регіон		ЧЕРКАСЬКА
Район		М.УМАНЬ
Населений пункт		
Вулиця, будинок, квартира		ЛЕНІНА, 6
Власність / Ownership	C.4	
Дійсне до / Period of validity	H	

Уманським ВРЕР
УДАІ УМВС України
у Черкаській області

CAC 093183

Марка / Make	D.1	ИЖ
Модель / Type	D.2	27156
Тип / Commercial description	D.3	ВАНТАЖНОПАСАЖИРСЬКИЙ-В
Номер рами (кузова, рами) / Vehicle identification number	E	XTK271500T0603067
Повна маса / Maximum mass	F.1	1850
Маса без навантаження / Mass of the vehicle in service	G	
Категорія / Vehicle category	J	
Об'єм двигуна / Capacity	P.1	1480
Тип палива / Type of fuel	P.3	Бензин
Колір / Colour of the vehicle	R	БІЛИЙ
Кількість сидячих місць з місцем водія / Number of seats including the driver's seat	S.1	5
Кількість стоячих місць / Number of standing places	S.2	

Особливі відмітки
Спеціалізований Поштовий зв'язок
Заміна св-ва РКС292688 від
12.09.2002р.

CAC 093183

Рід № 93183 Тов "Знак" Концерну "ОДАС" Зам. 604(700) 20

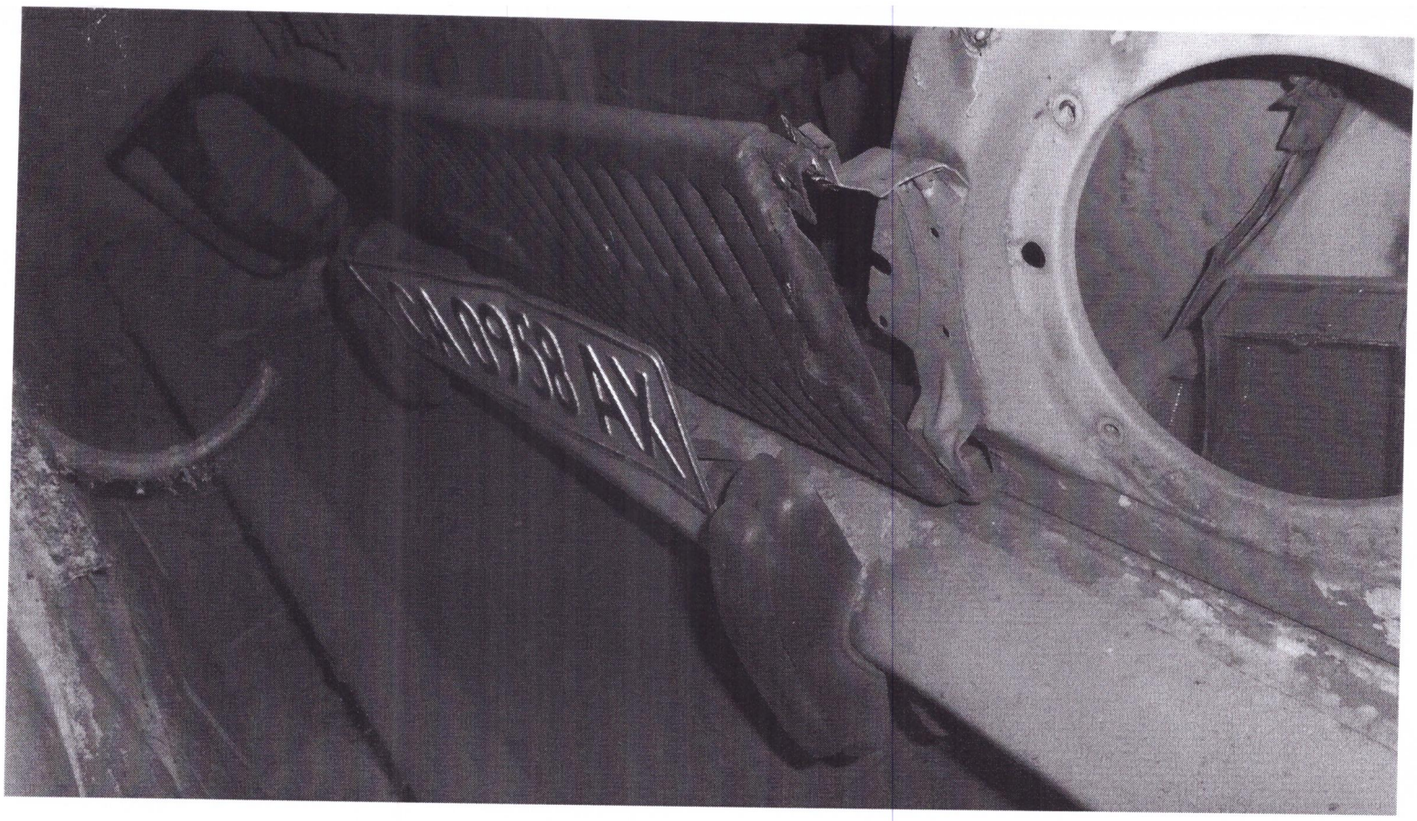
AX
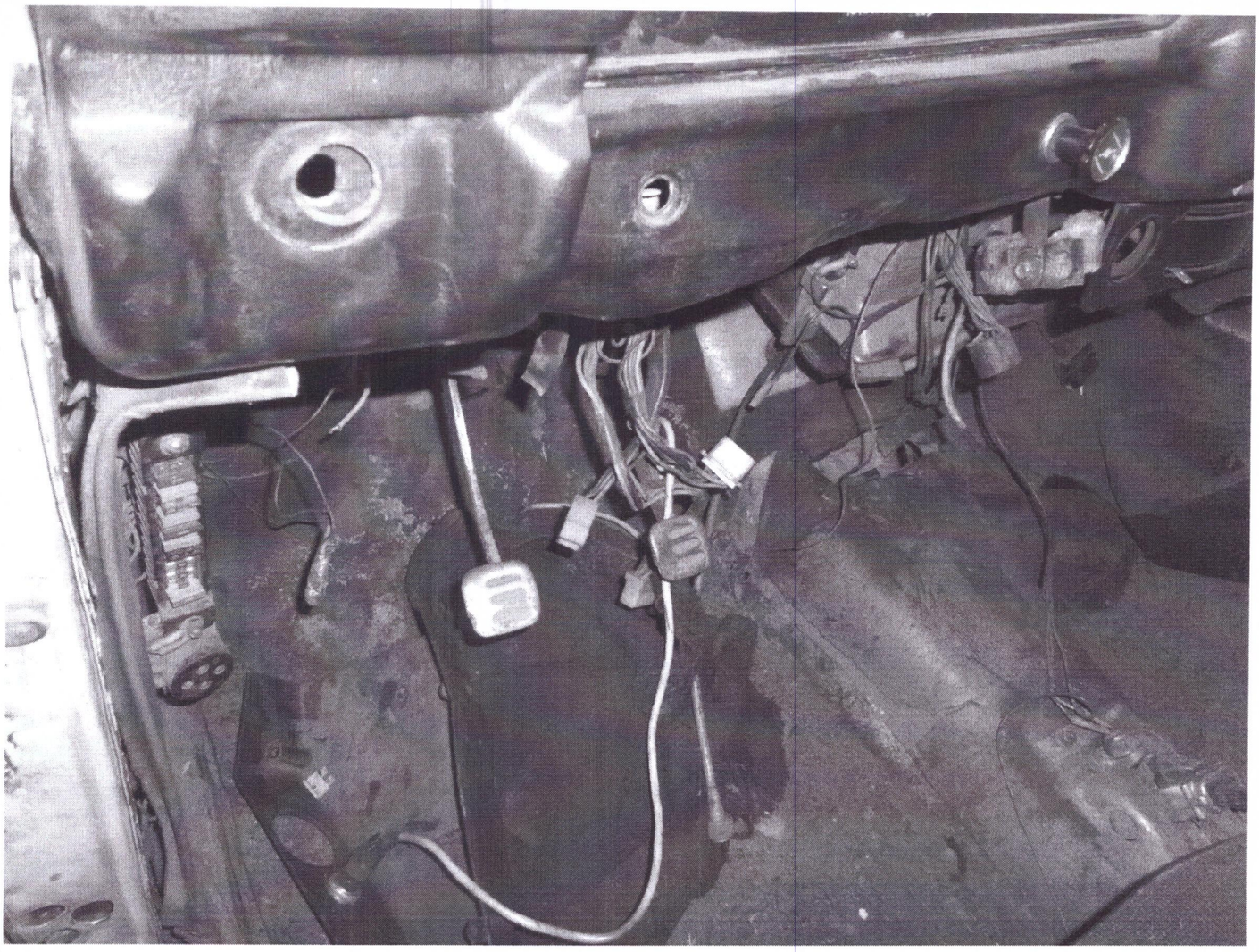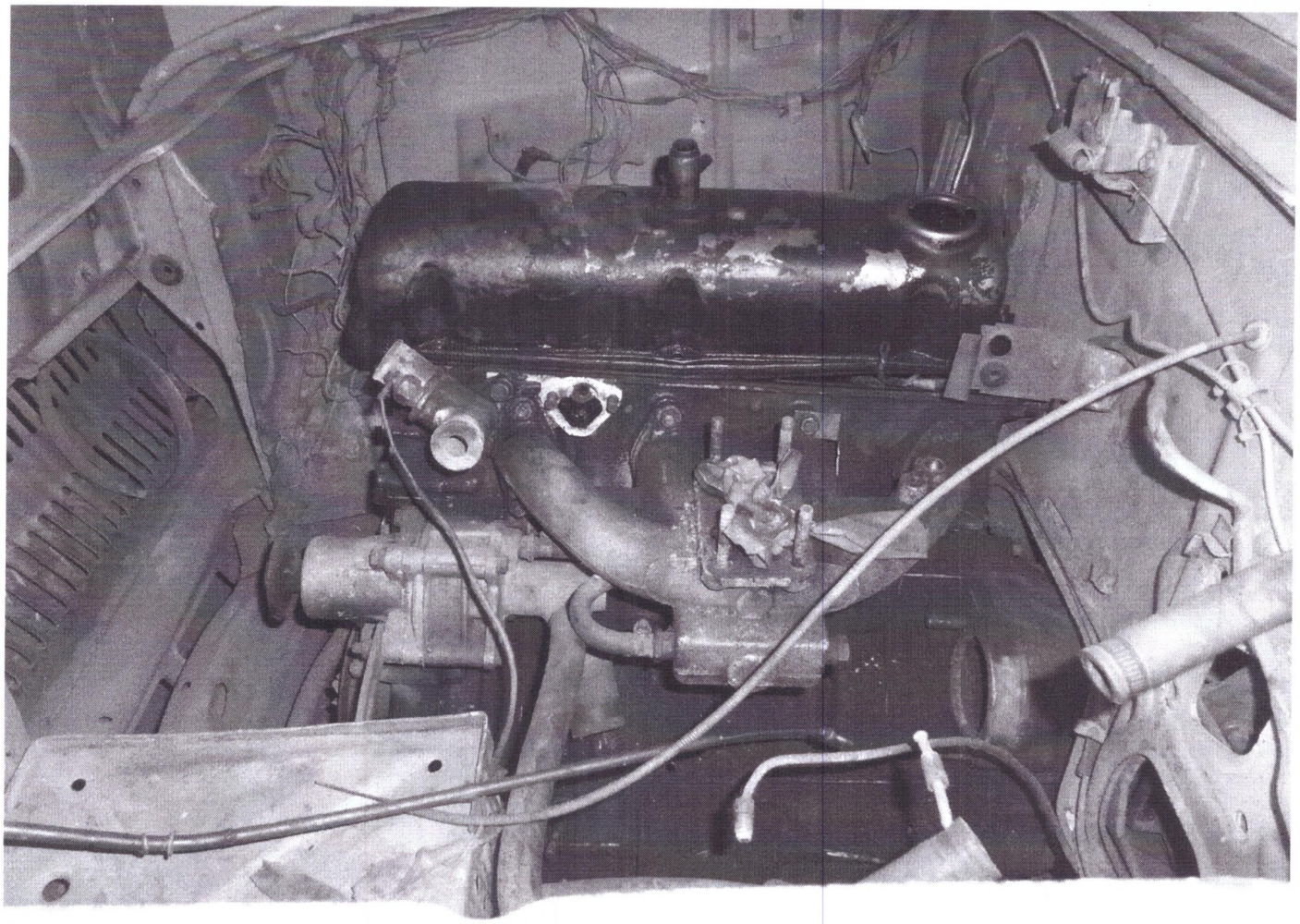
UA CA 0958 AX