

ОБЛАСНЕ КОМУНАЛЬНЕ ПІДПРИЄМСТВО
“ДНІПРОДЗЕРЖИНСЬКЕ БЮРО
ТЕХНІЧНОЇ ІНВЕНТАРИЗАЦІЇ”

НАША АДРЕСА

51925. Україна, м. Кам'янське, вул. Соборна, 9
тел.: (0569) 55-02-15

ТЕХНІЧНИЙ ПАСПОРТ Є ДОДАТКОМ ДО ПРАВОВСТАНОВЛЮВАЛЬНИХ ДОКУМЕНТІВ

Додаток 2 до Інструкції про порядок проведення технічної
інвентаризації об'єктів нерухомого майна

КОМПЛЕКС КОНСЕРВАТОРИЙ

УСКУ



ОБЛАСНЕ КОМУНАЛЬНЕ ПІДПРИЄМСТВО
“ДНІПРОДЗЕРЖИНСЬКЕ БЮРО ТЕХНІЧНОЇ ІНВЕНТАРИЗАЦІЇ”
(суб'єкт господарювання)



Область Дніпропетровська

Район Заводський

Інвентаризаційна
справа №
Реєстровий №

ТЕХНІЧНИЙ ПАСПОРТ
НА ВИРОБНИЧИЙ БУДИНОК

Виробничий комплекс частина - 6
(призначення)

№ 18Б/10 вулиця Соборна

місто Кам'янське

Замовник технічної інвентаризації
або уповноважена ним особа (прізвище, ім'я та
по батькові фізичної особи або найменування
юридичної особи)

Публічне акціонерне
товариство “Дніпровський
металургійний комбінат”

Місце проживання, серія і номер паспорта
фізичної особи або місце знаходження, код
за ЄДРПОУ юридичної особи

код 05393043
м. Кам'янське
вул. Соборна 18Б

Паспорт виготовлено станом на

« » 201 р.

Виконав Білецький Д.О. АЕ004346

(підпис, прізвище, серія та номер кваліфікаційного сертифіката. М. П.)

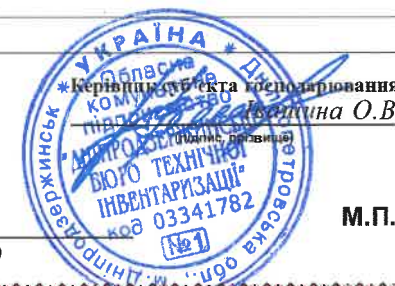

М.П.

План поверху.
Будинок хімводоочищення №3, літер Е-3

Вулиця Соборна 18Б/10

Місто Кам'янське

Масштаб 1:200

Відмітка -5.000

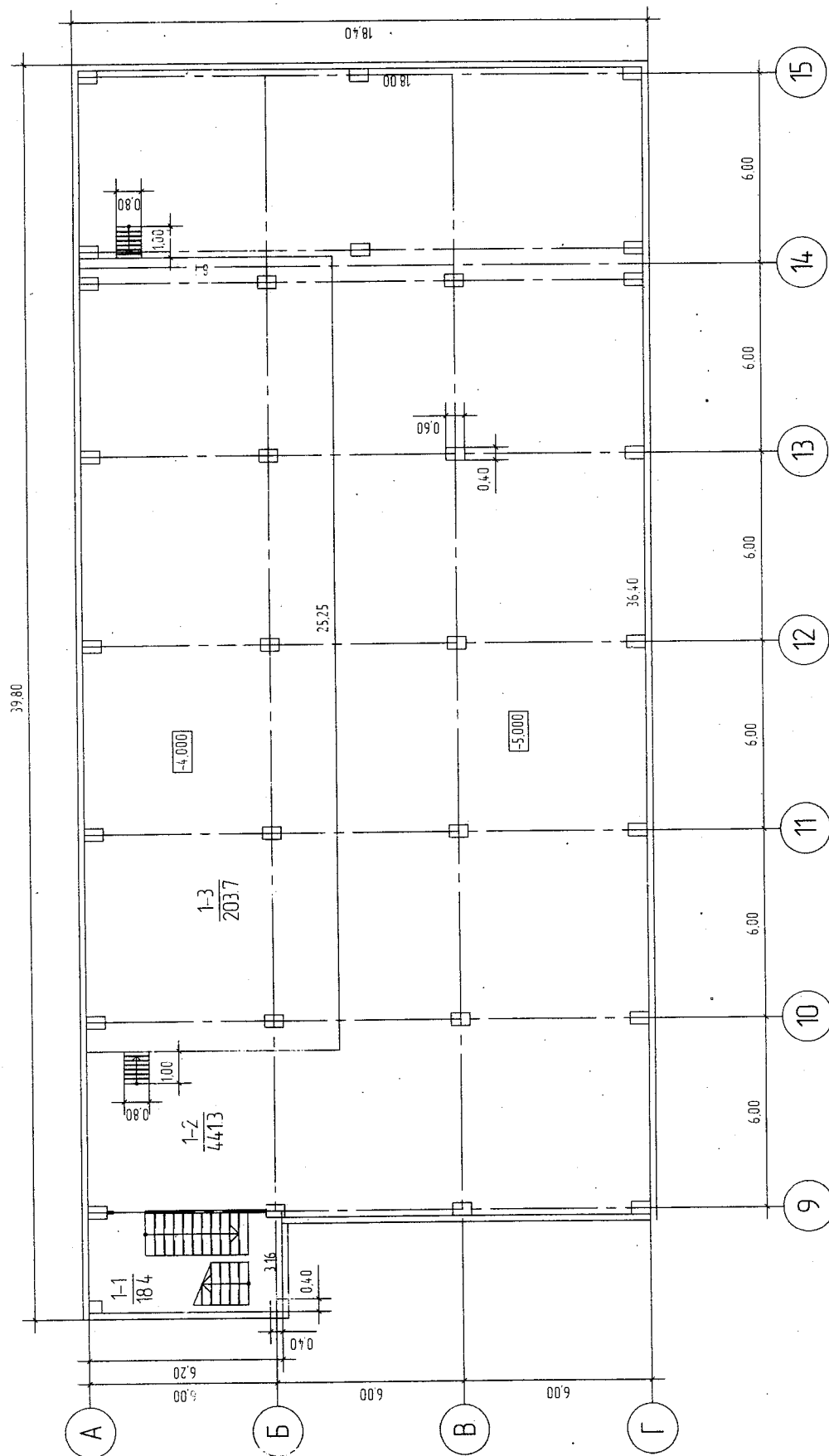

План поверху
Будинок хімоводоочищення №3.Д.Е-3
Вулиця Бодариса 18Б/10
Місто Кам'янецьке
Масштаб 1:200
Відмітка 0.000

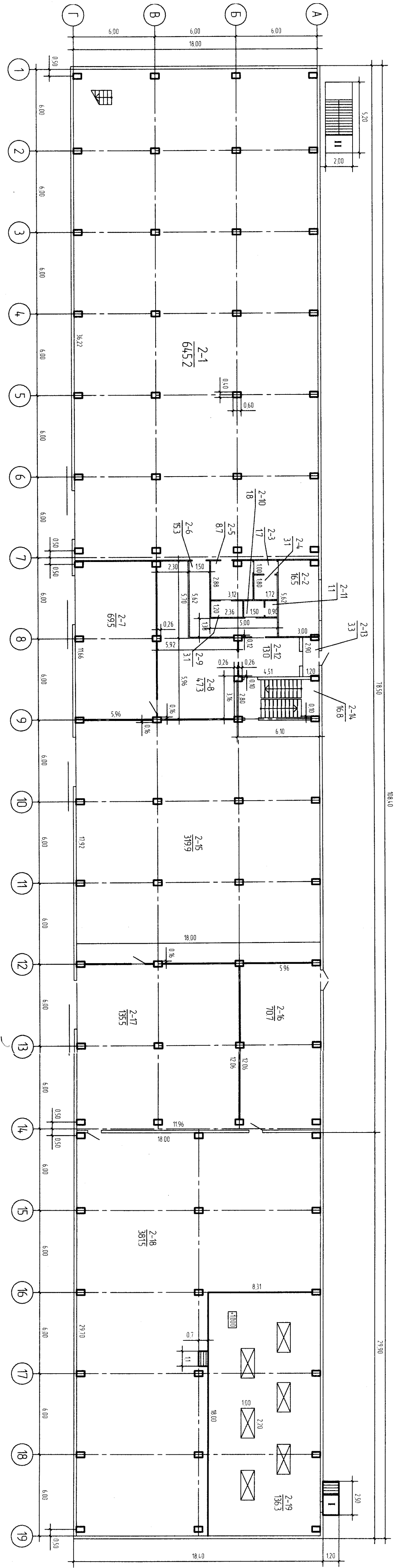

План поверху.

Будинок хімоводоочищення №3. ЛІТЕ-3

Булиця *Соборная*, 185/10

Micro *Kan'arckel*

Мащтаб 1:200

Бідмітка +4.800

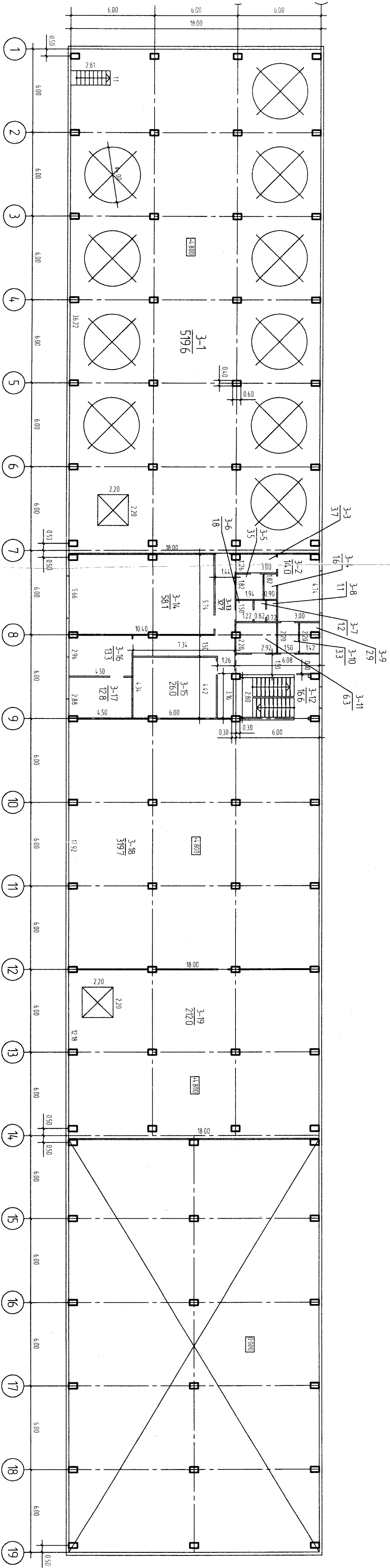

План поверхів
 Будинок хімідоочищення №3. Літ. "Е-3"
 Вулиця Соляна, 18Б/10
 Місто Кам'янське
 Масштаб 1:200
 Відмітка +7,200

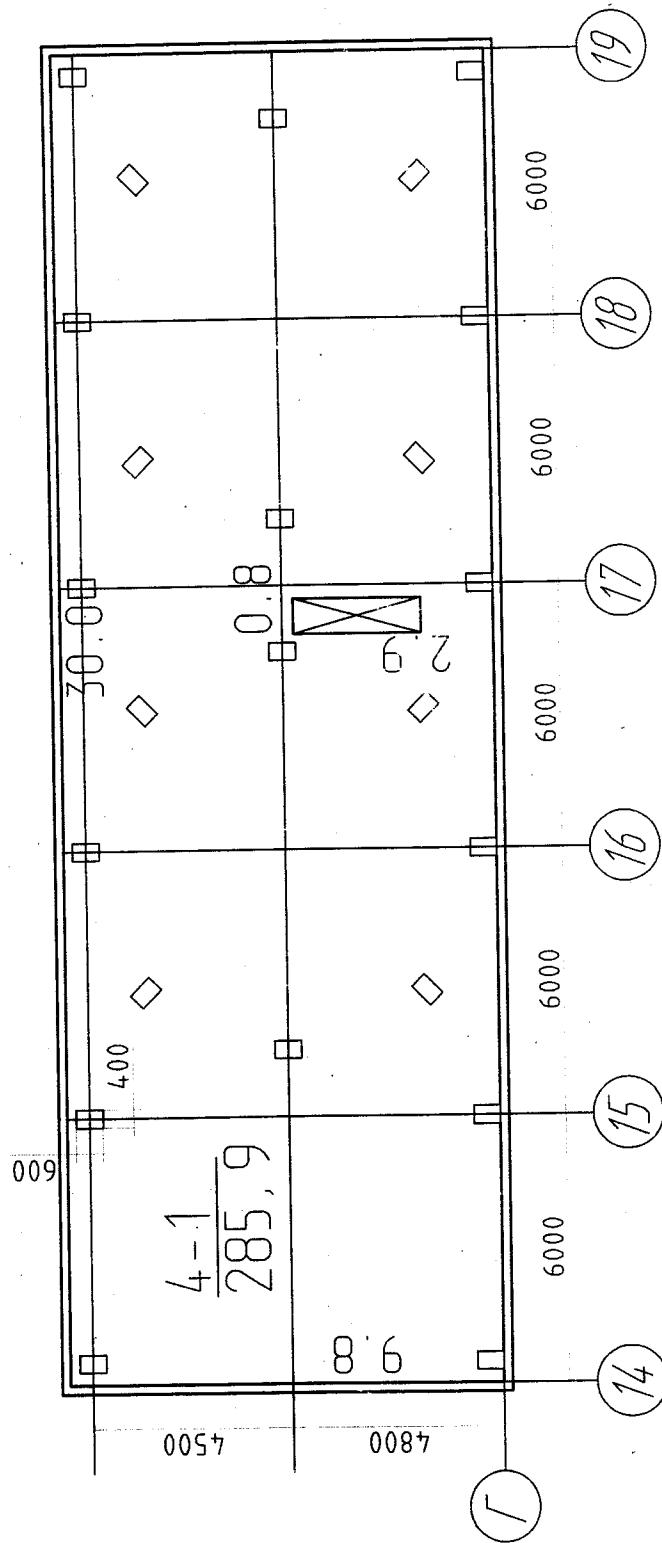

План поверхів

Будинок хімводочищення №3. Л
Вулиця Соборна, 18Б/10

Micro Kan'ishke

Масштаб 1:100

Відмітка +9,000

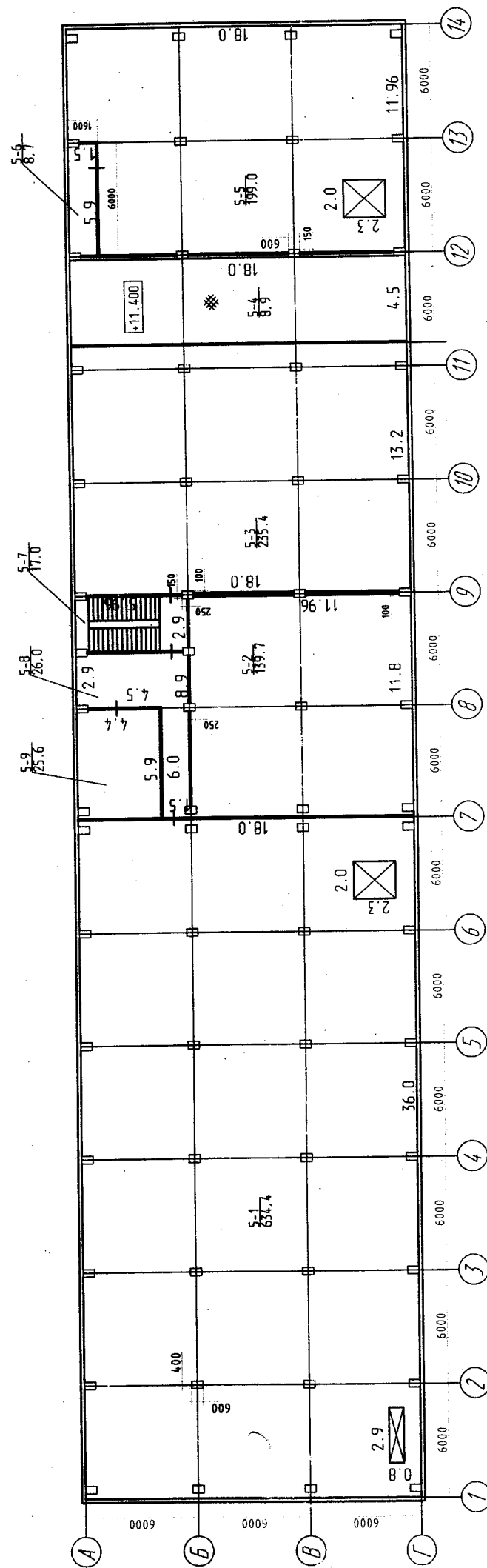

План поверху.
Будинок хімводоочищення №3, ЛІМ, Е-3
Вулиця Свободи, 18Б/10
Місто Кам'янське
Масштаб 1:200
Відмітка +14.500

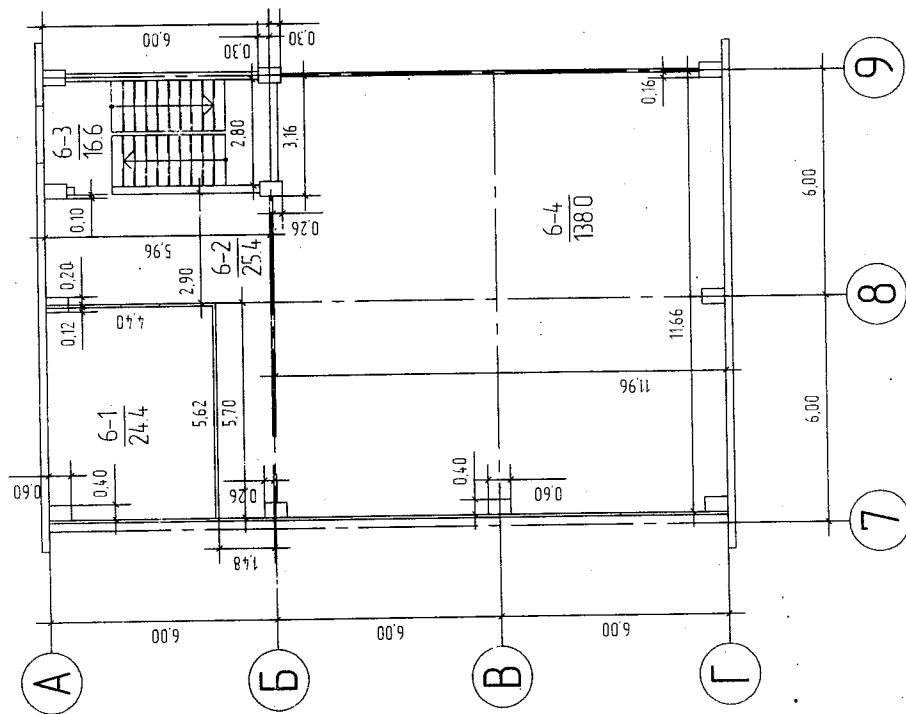

ЕКСПЛІКАЦІЯ
приміщень до плану поверхів
будинку хімоводоочищення, інв.№0110794, літ. "Е-3"
вулиця *Саворна*, 18Б/10
місто *Кам'янське*

Літер по плану	Поверхи	№ приміщень	Призначення приміщень	Формули для підрахунку площ приміщень по внутрішньому обміру	Площа по внутрішньому обміру	Площа приміщень				Самовільно збудована або перероблена площа
						Загальна площа	Адміністративних неопубових	Основних (виробничих)	Допоміжних	
1	2	3	4	5	6	7	8	9	10	11
Е-3	-5,000	1-1	Сходи	$3,16 \times 6 - 0,4 \times 0,4 \times 2 - 0,4 \times 0,6$	18,4				18,4	
	-5,000	1-2	Приміщення подвала	$36,4 \times 18 - 25,25 \times 8,1 - 0,24 \times 20 - 0,6 \times 0,4 \times 19$	441,3			441,3		
	-4,000	1-3	Площадка для обслуговування баків	$25,25 \times 8,1 - 0,6 \times 0,4 \times 10 + 1 \times 0,8 \times 2$	203,7			203,7		
			Разом по приміщенню ✓ 1		663,4			645,0	18,4	
	0,000	2-1	Приміщення ємкостей	$36,22 \times 18 - 0,24 \times 28$	645,2			645,2		
	0,000	2-2	Чоловічий гардероб	$5,62 \times 3 - 0,6 \times 0,4 - 0,6 \times 0,2$	16,5				16,5	
	0,000	2-3	Преддушева	$1,72 \times 1$	1,7				1,7	
	0,000	2-4	Душева	$1,8 \times 1,72$	3,1			3,1		
	0,000	2-5	Гардероб робочого одягу	$2,88 \times 3,12 - 0,6 \times 0,4 \times 1$	8,7				8,7	
	0,000	2-6	Коридор	$5,62 \times 1,5 + 1,38 \times 5 - 0,6 \times 0,12$	15,3				15,3	
	0,000	2-7	Кладова реагентів	$11,66 \times 5,96$	69,5			69,5		
	0,000	2-8	Кладова	$2,3 \times 5,7 + 5,96 \times 5,92 - 3,16 \times 0,26 - (0,4 \times 0,26) \times 2 - (0,26 \times 0,16) \times 2$	47,3				47,3	
	0,000	2-9	Приміщення для сушки одягу	$1,2 \times 2,6$	3,1				3,1	
	0,000	2-10	Вмивальник	$1,2 \times 1,5$	1,8				1,8	
	0,000	2-11	Туалет	$1,2 \times 0,9$	1,1				1,1	
	0,000	2-12	Коридор	$2,9 \times 4,51 - (0,6 \times 0,4) / 4 - 0,26 \times 0,1$	13,0				13,0	
	0,000	2-13	Тамбур	$2,9 \times 1,2 - (0,6 \times 0,4) / 2 - 0,6 \times 0,1$	3,3				3,3	
	0,000	2-14	Сходи	$2,8 \times 6,1 - 0,6 \times 0,1 \times 4$	16,8				16,8	
	0,000	2-15	Змішувальна	$17,92 \times 18 - 0,6 \times 0,4 \times 8 - 0,16 \times 0,6 \times 8$	319,9			319,9		
	0,000	2-16	Механічна майстерня	$5,96 \times 12,06 - 0,6 \times 0,4 \times 4 - (0,6 \times 0,4 / 2) \times 2$	70,7			70,7		
	0,000	2-17	Вагова	$12,06 \times 11,36 - 0,6 \times 0,4 \times 4 - (0,6 \times 0,4 / 2) \times 4 - 0,6 \times 0,4 / 4$	135,5			135,5		
	0,000	2-18	Коагуляторна	$29,7 \times 18 - 18 \times 8,31 - 0,6 \times 0,4 \times 14 - 0,6 \times 0,4 / 2$	381,5			381,5		
	+1,000	2-19	Площадка +1,000	$18 \times 8,31 - 1 \times 2,2 \times 6 - 0,6 \times 0,4 \times 3 - 0,6 \times 0,4 / 2 + 1,1 \times 0,7$	136,3			136,3		
			Разом по приміщенню ✓ 2		1890,4			1761,7	128,6	
	+4,800	3-1	Приміщення для обслуговування баків	$36,22 \times 18 - (3,14 \times 2^2) \times 10 - 0,6 \times 0,4 \times 28$	519,6			519,6		
	+4,800	3-2	Жіночі гардеробні	$4,74 \times 3 - 0,6 \times 0,4$	14,0				14,0	
	+4,800	3-3	Тамбур	$3 \times 1,26 - (0,6 \times 0,4) / 2$	3,7					
	+4,800	3-4	Душева	$1,82 \times 0,9$	1,6					1,6
	+4,800	3-5	Моечна інвентаря	$1,82 \times 1,94$	3,5					3,5
	+4,800	3-6	Умивальник	$1,5 \times 1,22$	1,8					1,8
	+4,800	3-7	Туалет	$1,5 \times 0,82$	1,2					1,2
	+4,800	3-8	Приміщення господарчого інвентаря	$1,5 \times 0,72$	1,1					1,1

+4,800	3-9	Кладова інвентаря	2,2*1,42-0,6*0,4	2,9			2,9	
+4,800	3-10	Тамбур	2,2*1,5	3,3			3,3	
+4,800	3-11	Гардероб робочого одягу	2,2*2,92-(0,6*0,4)/2	6,3			6,3	
+4,800	3-12	Сходи	2,8*6-0,6*0,1*2-0,3*0,1*2	16,6			16,6	
+4,800	3-13	Коридор	1,44*5,74+7,34*1,5+4,42*1,26+1,5*6,08-(0,6*0,4/2)*2-0,3*3,16-0,1*0,6	32,7			32,7	
+4,800	3-14	Лабораторія	5,66*10,4-0,6*0,4*3	58,1		58,1		
+4,800	3-15	Кімната прийому їжі	4,34*6	26,0			26,0	
+4,800	3-16	Кабинет начальника зміни	2,96*4,5-0,6*0,4/2	13,2			13,2	
+4,800	3-17	Кабинет начальника ХВО	2,88*4,5-0,6*0,4/2	12,8			12,8	
+4,800	3-18	Технологічне приміщення	18*17,92-0,6*0,4*8-(0,6*0,4/2)*8	319,7		319,7		
+4,800	3-19	Технологічне приміщення	12,18*18-2,2*2,2-0,6*0,4*8-(0,6*0,4/2)*4	212,0		212,0		
		Разом по приміщенню ✓ 3		1250,3		1109,5	137,2	
+7,200	4-1	Технологічне приміщення	285,9	285,9		285,9		
		Разом по приміщенню ✓ 4		285,9		285,9		
+9,000	5-1	Технологічне приміщення	634,4	634,4		634,4		
+9,000	5-2	Щитова	11,8*11,96-0,6*0,4*4-0,6*0,1*2-0,4*0,25*3-0,25*0,1	139,7		143,3		
+9,000	5-3	Технологічне приміщення	18*13,2-0,6*0,4*8-0,6*0,1*4	235,4		241,1		
+9,000	5-4	Площадка	18*4,5	81,0		81,0		
+9,000	5-5	Технологічне приміщення	11,96*18-2,3*2-6*1,6-0,6*0,4*7-0,6*0,15*4	199,0		205,3		
+9,000	5-6	Приміщення обезпилювання одягу	5,3*1,5-0,15*0,6*2	8,7		8,9		
+9,000	5-7	Сходи	2,9*5,96-0,6*0,15*2-0,15*0,25*2	17,0			17,1	
+9,000	5-8	Коридор	2,9*4,5+8,9*1,5-0,15*0,6*2-0,25*0,15-0,25*0,4*2	26,0			26,4	
+9,000	5-9	Вентприміщення	5,9*4,4-0,6*0,4-0,25*0,6	25,6		26,0		
		Разом по приміщенню ✓ 5		1366,9		1340,0	43,5	
+14,500	6-1	Кладова	4,4*5,62-0,6*0,4-0,12*0,6	24,4		24,4		
+14,500	6-2	Коридор	1,48*5,7+2,9*5,96-0,4*0,26-0,26*0,1-0,1*0,6-0,2*0,6	25,4			25,4	
+14,500	6-3	Сходи	2,8*6-0,6*0,1*2-0,3*0,1*2	16,6			16,6	
+14,500	6-4	Операторська	11,66*11,96-3,16*0,26-0,6*0,4*3-0,26*0,4-0,16*0,6	137,7		137,7		
		Разом по приміщенню ✓ 6		204,2		162,1	42,0	
		Разом по відм. -5,000		459,7		441,3	18,4	
		Разом по відм. -4,000		203,7		203,7		
		Разом по відм. 0,000		1754,1		1625,4	128,6	
		Разом по відм. +1,000		136,3		136,3		
		Разом по відм. +4,800		1250,3		1109,5	137,2	
		Разом по відм. +7,200		285,9		285,9		
		Разом по відм. +9,000		1366,9		1340,0	43,5	
		Разом по відм. +14,500		204,2		162,1	42,0	
		Загальна площа: E-1		5661,1		5304,2	369,7	

Характеристика господарських будівель та споруд

Літер	Назва об'єкта	Рік побудови	Опис основних конструктивних елементів							Інженерне обладнання						Висота (mm)	Площа (м ²)	Об'єм (м ³)	Будівельна вартість (грн.)	% зносу	Інвентаризаційна вартість (грн.)
			фундамент	стіни	покрівля	перекриття	панелі залізобетонні	сходи	електрика	водопровід	каналізація	газопровід	вид опалення	ліфт	сміттєпровід						
1	2	3	4	5	6	7	8	9	10	11	12	13	14	15	16	17	18	19	20	21	22
Е-3	Будинок в осях А-Г, 1-7	1982	залізобетон	панелі залізобетонні	ні	ні	панелі залізобетонні	бетон, метал	так	так	так	ні	водяне	ні	ні	20,0	666,1	13322			
Е ¹ -3	Прибудова в осях А-Г, 9-14															20,0	552,0	11040			
Е ² -4	Прибудова в осях А-Г, 7-9															20,0	220,8	4416			
Е ³ -2	Прибудова в осях А-Г, 14-19															14,0	302,0	4228			
Е ⁴ -1	Прибудова в осях А-Б, 14-19															7,5	253,7	1903			
п/д	Підвал в осях А-Б, 9-15															5,0	698,0	3490			
	Разом по будівлі																1994,6	38399			
I	Ганок							Метал									3,0				
	Пожежні сходи							Метал									10,4				