365
139,72

Додаток 6 до Інструкції про порядок проведення технічної інвентаризації об'єктів нерухомого майна

Комунальне підприємство
"Лубенське міжрайонне бюро технічної інвентаризації"

Область Полтавська

Район Оржицький

місто (селище, село) м. Оржиця

Інвентарний №

Реєстровий № 1/118

10682885

ТЕХНІЧНИЙ ПАСПОРТ

(призначення)

№ 29 **вулиця (провулок, площа)** Леніна



Власник (юридична особа)	ЄДРПОУ	Розмір частки власності
Акціонерний поштово-пенсійний банк „Аваль"	14305909	38/100

Паспорт виготовлено станом на "14" 09 2005 р.

Виконав Манілкіна Н.Д
/Підпис/ /Прізвище, ініціали/

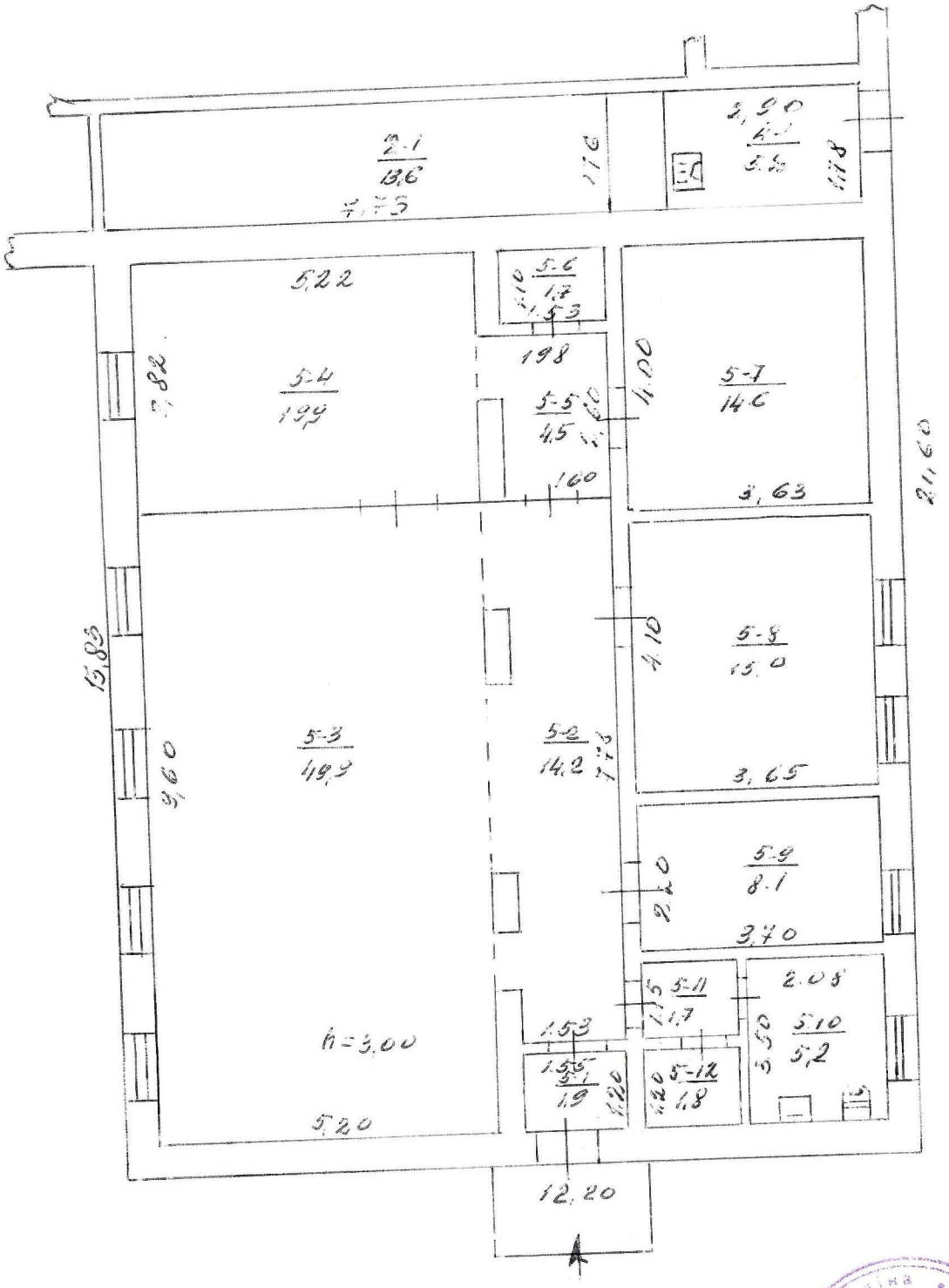
Начальник БТІ Пуленій М.І.
/Підпис/

М.П.

Україна
Код 03357941

ПОЭТАЖНЫЙ ПЛАН

А1 вул. Орлика
вул. (пров.) Леніна 29



м. Лубни Україна Полтавська обл.
КОМУНАЛЬНЕ ПІДПРИЄМСТВО «ЛУБЕНСЬКЕ МІЖРАЙОННЕ БЮРО ТЕХНІЧНОЇ ІНВЕНТАРИЗАЦІЇ»
Код 03351
Технік Мартинкіна

Форма № 6-б

На нежилые и жилые строения, имеющие встроенные помещения

Э.К С П Л И К А Ц И Я

внутренних площадей к плану строения литера "А"

по улице (пер. ~~площ.~~) Ленина № 29 с/т. Орешек

Этажи (начиная с подвала)	Номера квартир или помещений	Номера частей помещений (комнат, кухонь, коридоров и т.п.)	Назначение частей помещений (жилая комната, торговый зал, склад, класс, палата, кухня, коридор и т.п.)	Формулы для подсчета площадей частей помещений по внутреннему обмеру	Площадь частей помещений, подсчитанная по формуле гр. 5 (кв.м)	В том числе назначенная под помещения (кв.м.) Описать наименование группы помещений: (гостиниц, ...мин-управленческих, просвещения, культуры, здраво-...ранения, физкультуры и спорта, научных, искусства, ...зи, кредитования и госстраха, торговли, обществен-...го питания, промышленности, транспорта, коммунально-...итовых, материально-технического снабжения, прочих)														Площадь помещений не включаемая в общую (кв.м)
						Жилых квартир			Общежитий																
						общая сумма гр.8 и 9	жилая	подсобная	общая сумма гр.11,12	жилая	подсобная		подсобная	основная	подсобная	основная	подсобная	основная	подсобная	основная	подсобная	Всего (сумма гр.13-22)	
1	2	3	4	5	6	7	8	9	10	11	12		14	15	16	17	18	19	20	21	22	23	24
1	2	1	коридор		13,6								13.6										
	Всего		по дому прежн.		13,6								13.6										
	4	1	комната		5,2								5,2										
	Всего		по дому прежнем		5,2								5,2										
	5	1	коридор		1.9								1.9										
	5	2	коридор		14.2								14.2										
	5	3	кабинет		19,9																		
	5	4	-"-		19.9																		
	5	5	коридор		4.5								4.5										

1	2	3	4	5	6	7	8	9	10	11	12	13	14	15	16	17	18	19	20	21	22	23	24
1	5	6	кладова		1.7								1.7										
	5	7	кабінет		14.6							14.6											
	5	8	-"-		15,0							15,0											
	5	9	-"-		8.1							8.1											
	5	10	туалет		5,2								5,2										
	5	11	коридор		1.7								1.7										
	5	12	кладова		1.8								1.8										
			Всього по приміщ. банку		157,3							107,5	49,8										

ППО «Укрвузполиграф». Зак. № 51-1111, т. 500 000, 1987. Арт. КГ-087-178. Ц. 81 коп. за 100 шт.

Додаток 3.4
до Інструкції про
порядок проведення технічної
інвентаризації об'єктів
нерухомого майна

ХАРАКТЕРИСТИКА БУДИНКУ, ДОПОМІЖНИХ БУДІВЕЛЬ ТА СПОРУД

Літер	Назва об'єкта	Рік побудови	Опис основних конструктивних елементів						Інженерне обладнання							Висота (м.)	Площа (кв.м.)	Об'єм (куб.м.)	% зносу	Вартість (грн..)	
			Фундамент	Стіни	Покрівля	Перекриття	Підлога	Сходи	Електрика	Водопровід	Каналізація	Газопровід	Вид опалення	Ліфт	Сміттєпров.					Будівельна	Інвентаризаційна
1	2	3	4	5	6	7	8	9	10	11	12	13	14	15	16	17	18	19	20	21	22
А	Частина будівлі приміщення банку		чер-лений	цегляні	шифер	підш. залізобет.	дерев'яні		так	так	так	так	водяне	–	–	330	2013	664			