ВИТЯГ

з Державного реєстру речових прав на нерухоме майно про реєстрацію права власності

Індексний номер витягу:	151994991
Дата, час формування:	08.01.2019 08:57:03
Витяг сформовано:	Роденко Роман Віталійович, Новогродівська міська рада, Донецька обл.
Підстава формування витягу:	заява з реєстраційним номером: 32087222, дата і час реєстрації заяви: 04.01.2019 13:44:22, заявник: Карпенко Андрій Анатолійович (уповноважена особа)

Актуальна інформація про об'єкт нерухомого майна

Реєстраційний номер об'єкта нерухомого майна:	1738266314233
Об'єкт нерухомого майна:	будівля, градирня, об'єкт житлової нерухомості: Ні
Опис об'єкта:	Загальна площа (кв.м): 25, матеріали стін: цегла, Опис: градирня з допоміжними будівлями
Адреса:	Донецька обл., Мар'їнський р., м. Курахове, Промислова зона, будинок 69

Відомості про складові частини об'єкта нерухомого майна

Складова частина об'єкта нерухомого майна:	приміщення по обслуговуванню градирні, А-1
Складова частина об'єкта нерухомого майна:	приямок, а пр
Складова частина об'єкта нерухомого майна:	приямок, а пр'
Складова частина об'єкта нерухомого майна:	градирня, б
Складова частина об'єкта нерухомого майна:	оглядовий колодязь, в

Актуальна інформація про право власності

Номер запису про право власності: 29779294

Дата, час державної реєстрації:	04.01.2019 13:44:22
Державний реєстратор:	Роденко Роман Віталійович, Новогродівська міська рада, Донецька обл.
Підстава виникнення права власності:	наказ органу Фонду державного майна, серія та номер: 678, виданий 26.04.2002, видавник: РЕГІОНАЛЬНЕ ВІДДІЛЕННЯ ФОНДУ ДЕРЖАВНОГО МАЙНА УКРАЇНИ ПО ДОНЕЦЬКІЙ ОБЛАСТІ
Підстава внесення запису:	Рішення про державну реєстрацію прав та їх обтяжень (з відкриттям розділу), індексний номер: 44971613 від 08.01.2019 08:46:58, Роденко Роман Віталійович, Новогродівська міська рада, Донецька обл.
Форма власності:	державна
Розмір частки:	1

RRP-4HHQ4UJJM

Власники: ПУБЛІЧНЕ АКЦІОНЕРНЕ ТОВАРИСТВО "КУРАХІВСЬКИЙ МЕХАНІЧНИЙ ЗАВОД", код ЄДРПОУ: 00109274, країна реєстрації: Україна, адреса: Україна, 85612, Донецька обл., Мар'їнський р., м. Курахове, Промислова зона, будинок 69

Додаткові відомості:

Витяг сформував: Роденко Р.В.

Підпис: _____

МП

RRP-4HHQ4UJJM

Районне комунальне підприємство
«Мар'їнське бюро технічної інвентаризації»

область **Донецька**
район **Мар'їнський**
Місто (~~село, селище~~) Курахове

Інвентариз аційна
справа №_____
Реєстрований № _____

ТЕХНІЧНИЙ ПАСПОРТ

об'єкт градирня

~~вулиця (пров.,просп.)~~ промислова зона № 69

Власник _____

МАР'ЇНСЬКА РАЙОННА РАДА ДОНЕЦЬКОЇ ОБЛАСТІ
РАЙОННЕ КОМУНАЛЬНЕ ПІДПРИЄМСТВО
"МАР'ЇНСЬКЕ БЮРО ТЕХНІЧНОЇ ІНВЕНТАРИЗАЦІЇ"

область **Донецька** Інвентарний номер

район **Мар'їнський** Реєстровий номер

місто **Курахове**

ТЕХНІЧНИЙ ПАСПОРТ

градирня

адреса *промислова зона № 69*

Власник (юридична , фізична особа)	Дата народження, ідентифікаційний номер	Розмір частки власності

Паспорт виготовлено за станом на

22 листопада 2018 р.

Виконав _____ **В.І.Самуся**
(підпис)
(кваліфікаційний сертифікат
серія АЕ № 001181 М.П.)

Начальник БТІ

_____ **В.І.Самуся**

ПЛАН ЗЕМЕЛЬНОЇ ДІЛЯНКИ

промислова зона № 69

місто Курахове

М 1: 500

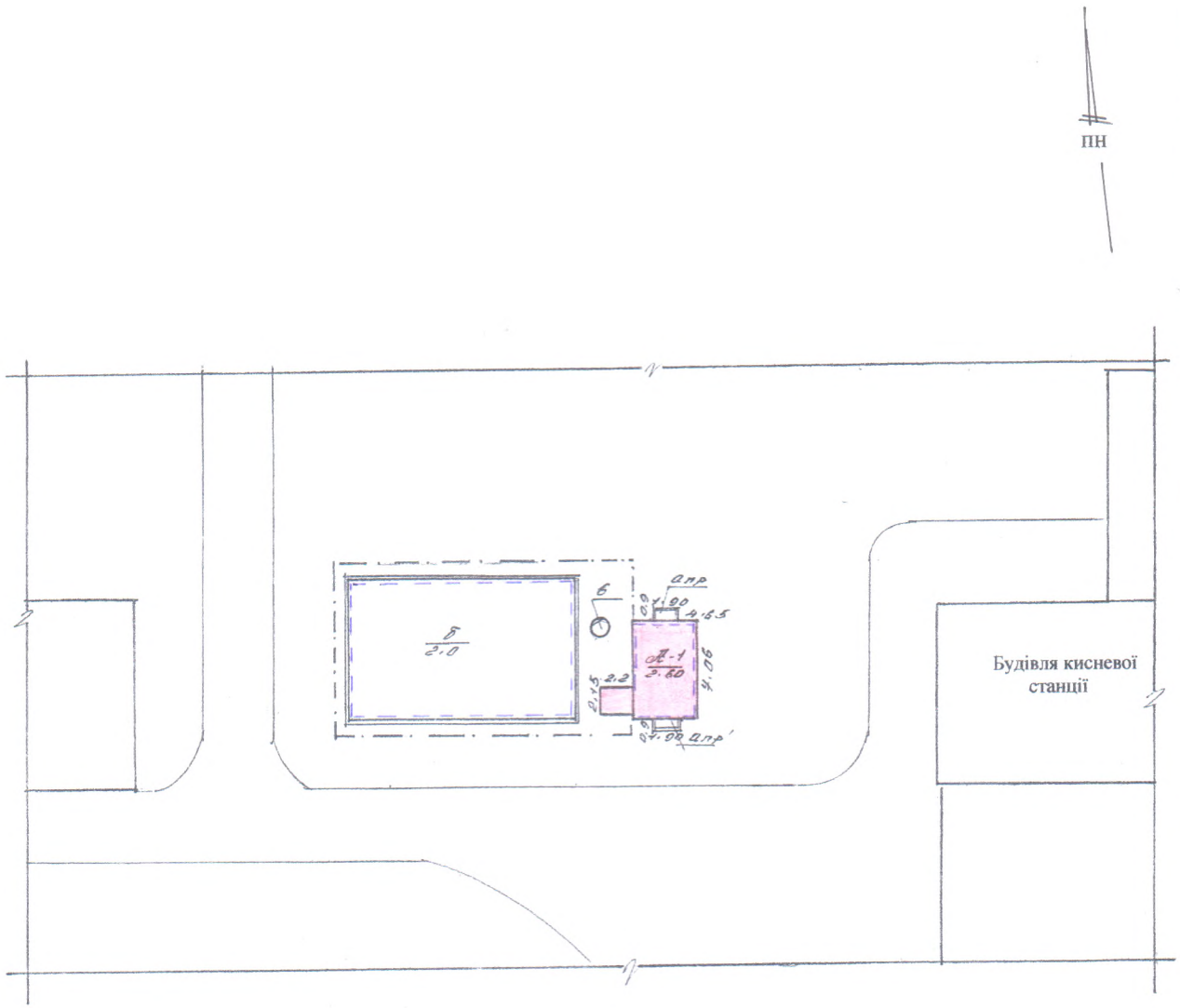

Експлікація земельної ділянки

Літер по плану	Назва будинку допом.будівель	Площа земельної ділянки , в т.ч.							
		Загальна площа	Під будинком, допоміж.будівлями			під двором	під квітниками	під доріжками та в ізлом	Примітка
			всього	під будинком	під допом. будівлями				
А-1	Приміщення по								
	обслуговуванню								
	градирні								
$а_{пр}$	приямок								
$а_{пр}^{I}$	приямок								
б	градирня								
в	оглядовий колодязь	земля	202,7						
		м/ради							

Виконав : Кривошеєнко Н.В..
22.11.2018 р.

Перевірив : Золотницька Л.Б.

ПОВЕРХОВИЙ ПЛАН

на будівлю літера *"А-1"* місто *Курахове*
промислова зона № 69

М 1:100

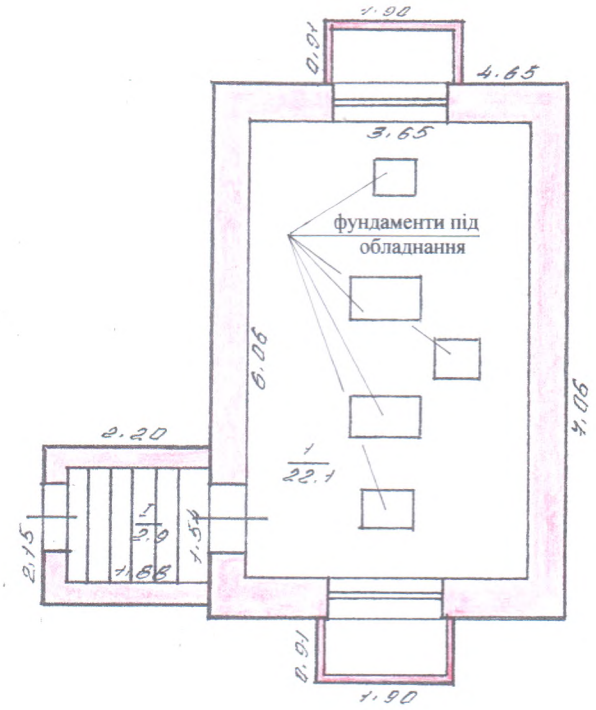

Виконав: *Кривошеєнко Н.В.*
Дата 22.11.2018 р.

Перевірив : *Золотницька Л.Б.*

ЕКСПЛІКАЦІЯ

приміщень до плану поверхів *приміщення по обслуговуванню градирні* літер *" А-1"*
вулиця (провулок , площа) *промислова зона № 69*
місто *Курахове*

Літер за планом	Поверхи	Номери приміщень	Призначення приміщень	Площа приміщень (кв.м.)				
				Загальна площа	Адміністративно-побутових	основних	допоміжних	площа сходів
1	2	3	4	5	6	7	8	9
А-1		*1*	*основна*	*22,1*		*22,1*		
		I	*сходи*	*2,9*				*2,9*
			Усього:	***25,0***		***22,1***		***2,9***

22.11.2018 р.

Виконав : *Кривошеєнко Н.В.*
Перевірив : *Золотницька Л.Б.*

ХАРАКТЕРИСТИКА БУДІВЕЛЬ ТА СПОРУД

літера	Назва об`єкта	Рік побудови	Опис основних конструктивних елементів						Інженерне обладнання					висота (м)	площа забудови ($м^2$)	об`єм ($м^3$)	Вартість (грн.)		
			фундамент	стіни	покрівля	перекриття	підлога	сходи	електрика	водопровід	каналізація	газопостачання	вид опалення				будівельна	% зносу	інвентаризаційна
1	2	3	4	5	6	7	8	9	10	11	12	13	14	15	16	17	18	19	20
а-1	Приміщення по обслуговуванню градирні		копка котлов.	цегла	м'яка покрівля	з/бетонні плити	бетон	так	-	-	-	-	-	2,60	37,5	98		50	
пр	приямок		цегляний												1,7			50	
пр	приямок		цегляний												1,7			50	
	градирня		залізобетон											2,00	160,0	320		30	
	оглядовий колодязь		залізобетонні кільця												1,8			30	
	УСЬОГО:																		

Виконав : Кривошеєнко Н.В.
22.11. 2018 р.

Перевірив : _____ Золотницька Л.Б.