Оренда – приміщення 2-го поверху площею 368,30 кв.м (В)
Херсонська обл., Генічеський р-н, с. Генічеська Гірка, вул. Азовська,38.

1. Фото

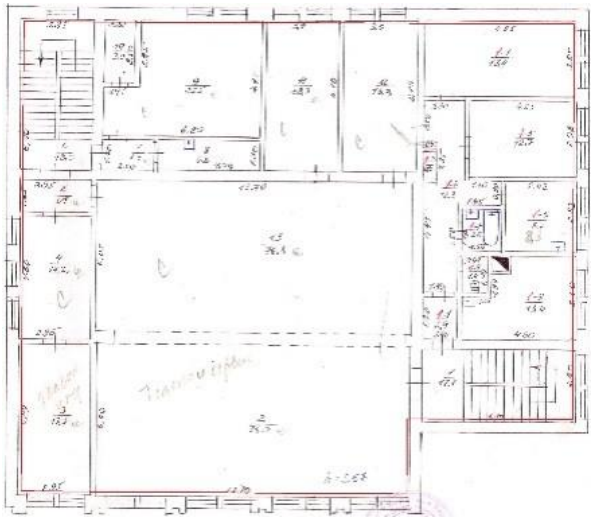

2. Опис лоту

Пропонуються до оренди приміщення 2-го поверху площею 368,30 кв.м в межах курортного села Генічеська Гірка на Арабатській Стрілці. Будівля розташована біля основної автомобільної траси, яка пов'язує місто Генічеськ та села на Арабатській Стрілці.

Характеристики:

- кількість поверхів – 2;
- загальна площа будівлі – 527,20;
- електроживлення – наявне,
- водопостачання – уведення до будівлі наявне, на 2-ий поверх необхідне відновлення (ремонт), водовідведення – вигріб;
- опалення – відсутнє.

3. Ключові умови лоту

Адреса: 75581, Херсонська обл., Генічеський р-н, с. Генічеська Гірка, вул. Азовська, 38.	
Назва: приміщення 2-го поверху площею 368,30 кв.м.	
S загальна, кв. м.	527,20
S пропонована до оренди, кв. м.	368,30
Початкова ставка оренди за 1 кв. м., грн. з ПДВ	14,16
Початкова орендна плата в 1 міс, грн. з ПДВ	5 215,13
Розмір гарантійного внеску, грн. з ПДВ	3 129,08
Крок аукціону, грн. з ПДВ	150,00
При оцінці наданих конкурсних пропозицій застосовуватиметься критерій – найвища ціна	

Оренда – приміщення 2-го поверху площею 368,30 кв.м (В)
Херсонська обл., Генічеський р-н, с. Генічеська Гірка, вул. Азовська,38.

4. Умови лоту

4.1. Оренда об'єкту нерухомого майна (далі - ОНМ).
4.2. Ставка оренди за 1 м^2 майна, в місяць – зазначена з урахуванням ПДВ.
4.3. Комунальні послуги, в місяць – Орендар сплачує в повному обсязі всі комунальні платежі по будівлі, а саме:
- Електропостачання – за показниками лічильників згідно обсягу фактичного споживання;
- Водопостачання – за показниками лічильників згідно обсягу фактичного споживання;
- Послуги з утримання будівлі – відсутні.

4.4. Розмір плати за комунальні послуги та послуги з утримання комерційної нерухомості може бути змінений у разі зміни або запровадження нових цін, тарифів на комунальні послуги, введення інших обов'язкових зборів і платежів згідно з законодавством України. Податки – суму податку на нерухомість та орендну плату за землю включено до складу орендної плати. Додатково Орендарем не компенсуються.
4.5. Індексація оренди – щорічне підвищення орендної плати на 10%, починаючи з 13го місяця оренди.
4.6. Коефіцієнт використання загальних площ – становить 8,85%. Застосовується при визначенні розміру орендної плати за приміщення, що підлягають передачі в оренду.
4.6. Термін оренди – 2 (два) роки 11 місяців. Після спливу терміну оренди за договором проводиться новий аукціон, за результатами якого визначається Орендар на наступний строк оренди.
4.7. Орендні канікули – з першого по шостий (включно) місяці оренди орендар сплачує 50% місячної орендної ставки та 100% витрати утримання та комунальні послуги.
4.8. Ремонт під власні потреби здійснюється силами та за рахунок Орендаря.
4.9. Передача нерухомого майна – здійснюється після сплати Орендарем грошової суми застави в розмірі не менше ніж сума місячної орендної плати.
4.10. Додаткові умови:
- застосування типового договору оренди майна комерційного призначення, що затверджений АТ «Укртелеком»;
- зобов'язується отримати доступ до телекомунікаційних послуг, а саме доступ до мережі Інтернет за технологіями (ADSL, FTTx або/та GPON), підписавши з АТ «Укртелеком» відповідний договір про надання таких послуг;
- Орендар зобов'язується встановити в Орендованому майні технічні засоби обліку електричної енергії, а саме інтервальні (погодинні) лічильники з погодженими з АТ «Укртелеком» параметрами;
- АТ «Укртелеком», як Організатор аукціону, має право дискваліфікувати учасника строком на 2 місяці у разі, якщо він, або пов'язана з ним особа, має дебіторську заборгованість перед Товариством та/або має інший негативний досвід роботи з Товариством за іншими правочинами, а також у разі наявності хоча б одного випадку відмови даного учасника від підписання Протоколу торгів, або договору оренди за іншими аукціонами Організатора.

5. Вимоги до учасників

5.1. До учасників електронного аукціону застосовуються умови, визначені Регламентом електронної торгової системи Prozorro.Продажі.
5.2. Після оголошення результатів аукціону Переможець діє згідно та в терміни, визначені Регламентом електронної торгової системи Prozorro.Продажі.

6. Умови дискваліфікації Учасника, що визначений переможцем Електронного аукціону

6.1. В разі невиконання Переможцем викладених вище умов, право на оренду анулюється, а учасник, що не виконав свої зобов'язання відсторонюється від участі у подальших торгах АТ «Укртелеком» строком на 2 місяці.
6.2. Наявність ознак здійснення незаконного підприємництва.
6.3. Наявність інформації про факти здійснення Учасником (керівниками, засновниками юридичної особи, фізичною особою) шахрайських дій та інших злочинів відносно активів Товариства або їх причетність до таких дій
6.4. Наявність інформації про факти порушення кримінальних справ відносно Учасника, які можуть вплинути на визнання договору оренди не дійсним.

7. Контактні дані з питань оренди

0800-509-100 – гаряча лінія
091-114-04-65 – корпоративний
e-mail: property@ukrtelecom.ua