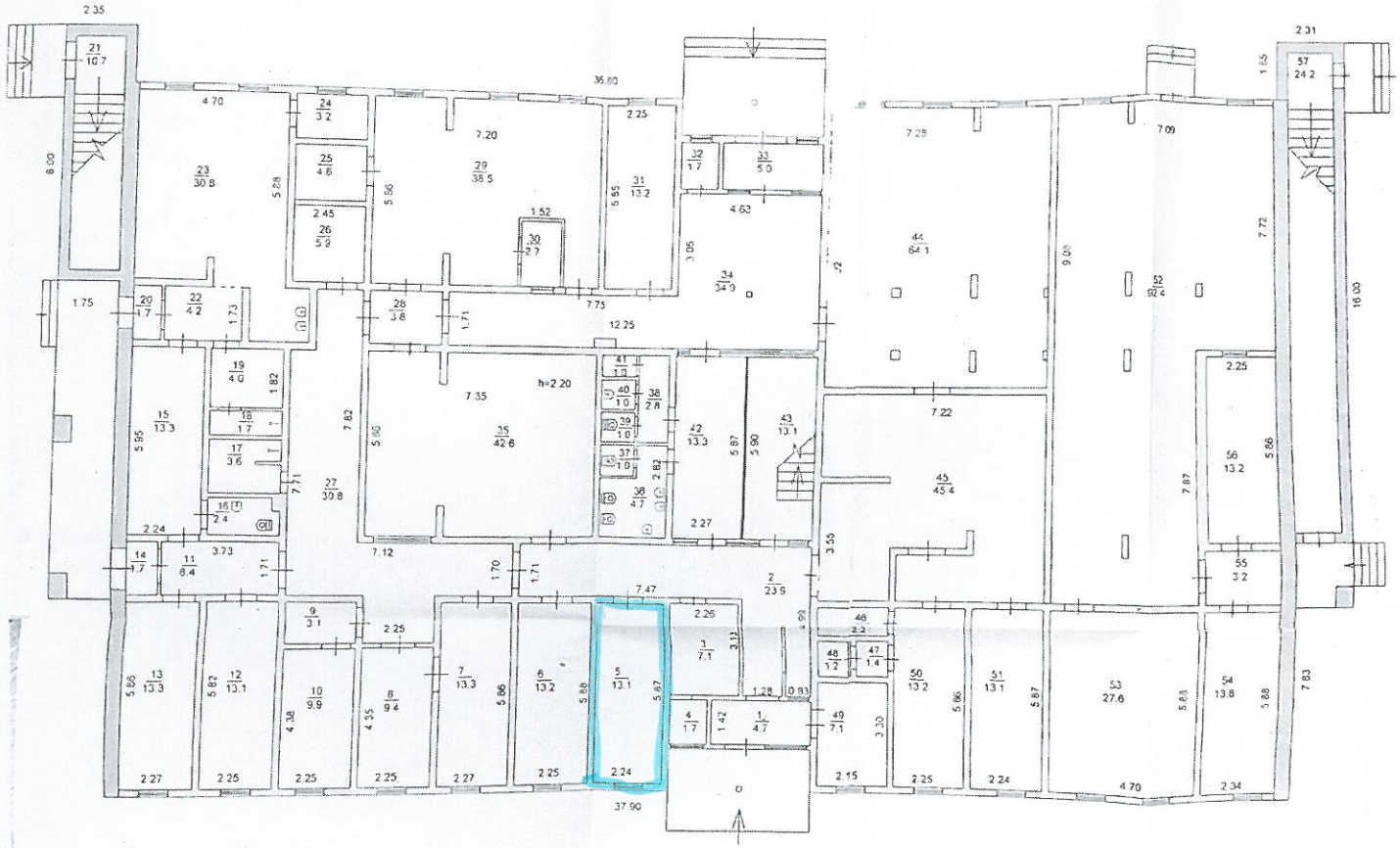
ПЛАН
ВИРОБНИЧОГО БУДИНКУ літ.3Б
двоповерхова адміністративна будівля

№ 4 / 2 вул. (провул., площа) Пантиха
місто (селище, село) Бурлача Балка м.Чорноморськ
Масштаб 1:100

1 поверх



Начальник БТІ	Фомюк І.В.	
Виконав	Заморова О.А.	
Перевірив		

Примітка. Загальна площа зменшена на 12,1 кв.м в результаті проведення поточного ремонту. Згідно п.3 "Інструкції про порядок проведення технічної інвентаризації об'єктів нерухомого майна", затвердженої наказом Державного комітету будівництва, архітектури та житлової політики України №127 від 24.05.2001р.(в редакції 05.01.2012р.),та на с.земельним.