Кіровоградська обласна рада
Управління будівництва, архітектури, та житлово-комунального господарства
Кіровоградської облдержадміністрації
ОКП
„КІРОВОГРАДСЬКЕ ОБЛАСНЕ ОБ`ЄДНАНЕ БЮРО ТЕХНІЧНОЇ ІНВЕНТАРИЗАЦІЇ"
М. Кіровоград, вул. Калініна, 12

Технічний паспорт

вул. Велика Пермська №11-А

ціле вбудоване нежитлове
приміщення №6
загальною площею 145,3м^2

м. Кіровоград

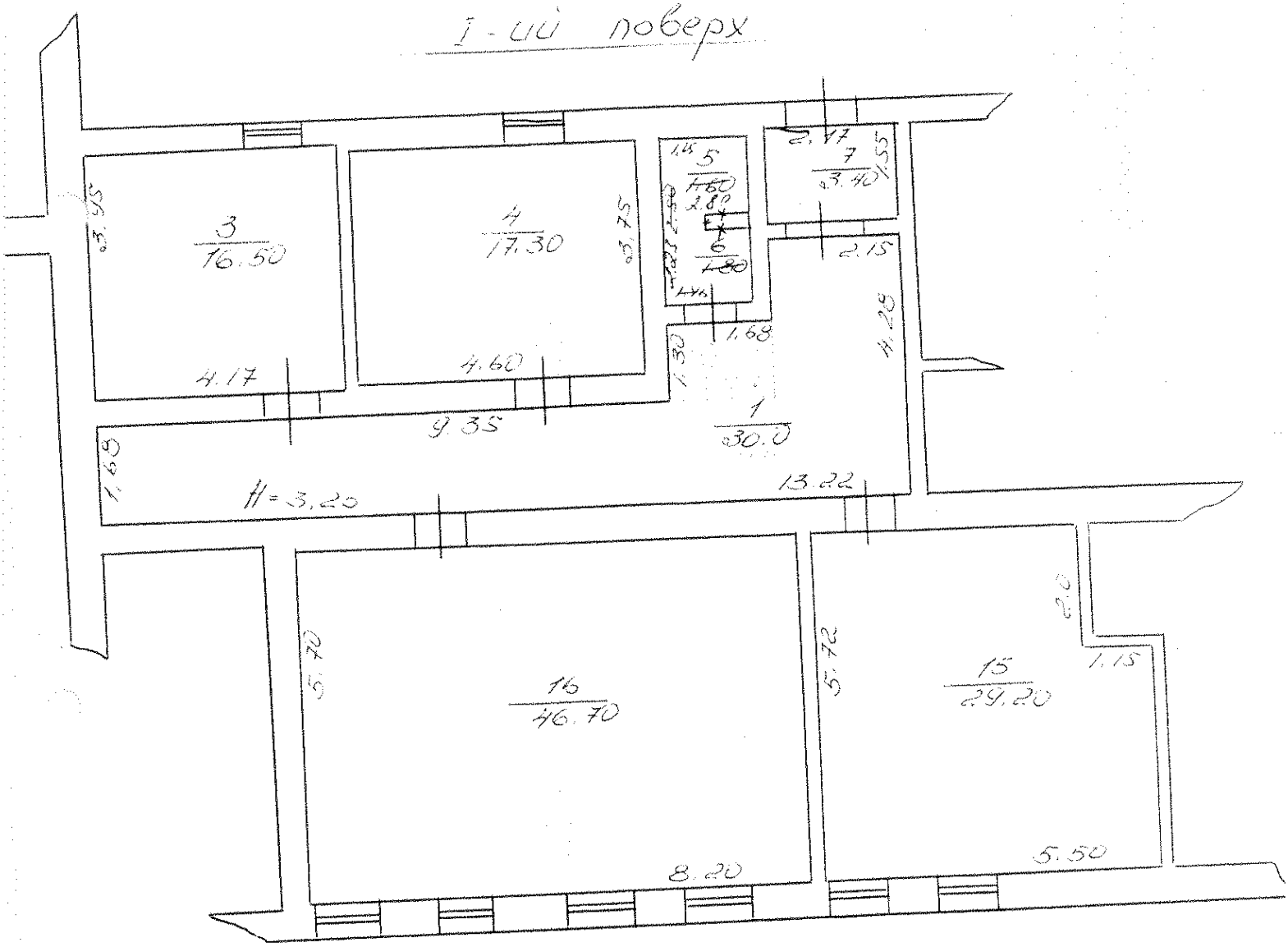
6 грудня 2007 р.

А

В. Лермський N 11-А

м. Кіровоград

1-ий поверх



26 XII. 2005 р. Набоченко Л.Л.

2005 р. Семенова О.О.

Шихова В.В.

Скопіював 10.02.2006р

Н. [illegible] Л.Л.

ЭКСПЛИКАЦИЯ

Форма № 2.6
Из нежилые и жилые строения, имеющие встроенные помещения

внутренних площадей к плану строения литера "А"

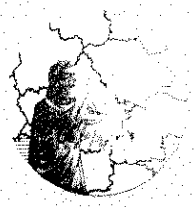
по улице (~~пер. площ.~~) В. Тельмана, 11-А

Этажи (начиная с подвала)	№№ квартир или помещений	№№ частей помещений (кухонь, коридоров и т. п.)	Назначение частей помещений (жилая комната, торговый зал, склад, класс, палата, кухня, коридор и т. п.)	Формулы для подсчета площадей частей помещений по внутреннему обмеру	Площадь частей помещений, подсчитанная по формуле гр.5 (кв.м)	В том числе предназначенная под помещения (кв.м.)																Площадь помещений, не включаемая в общую (кв.м.)
						жилых квартир			общежитий			Вписать наименование группы помещения (гостиниц, административных, просвещения, культуры, здравоохранения, физкультуры и спорта, научных, искусства, связи, кредитования и госстраха, торговли, общественного питания, промышленности, транспорта, коммунально-бытовых, материально-технического снабжения, прочих)										Всего (сумма гр. гр. 13-22)	
						общая (сумма гр. 8 и 9)	жилая	подсобная	общая (сумма гр. 11 и 12)	жилая	подсобная	основная	подсобная	основная	подсобная	основная	подсобная	основная	подсобная	основная	подсобная		
1	2	3	4	5	6	7	8	9	10	11	12	13	14	15	16	17	18	19	20	21	22	23	24
Litre			Subdrobnee																				
I		1	Koridor		30,0								30,0										
		3	Kabinet		16,5								16,5										
		4	Kabinet		17,3							17,3											
		5	Sanuzel		2,80 1,6								2,80 1,6										
					1,8								1,8										
			Kladovaya		3,4								3,4										
			Kabinet		29,2							29,2											

Областное коммунальное производственное предприятие "Крымтехинвентаризация"

ОКПТИ Крымтехинвентаризация ООКП 8
ПОГАШЕНО
"..." 20 г.
Подпись

СВІДОЦТВО
про право власності
НА НЕРУХОМЕ МАЙНО



Кіровоградська обл., м. Кіровоград 13.03.2008

Виконавчий комітет Кіровоградської міської ради

Тип об'єкта: нежитлове приміщення
Адреса об'єкта: Кіровоградська обл., м. Кіровоград, вул. Велика Пермська, буд. 11а, прим 6

Власники	Форма власності	Частка
Товариство з обмеженою відповідальністю "АПС-Центр"	приватна	1/1

Опис об'єкта:
загальна площа 145,3 кв.м.; вбудоване нежитлове приміщення: коридор 27,6кв.м.; котельня 16,5кв.м.; кабінет 17,3кв.м.; санвузол 2,8кв.м., умивальник 1,8кв.м; тамбур 3,4кв.м.; кабінет 29,2кв.м., 46,7кв.м.;

Підстава: Рішення Виконавчого комітету Кіровоградської міської ради
Дата: 29.01.2008
Номер: 84

Міський голова В. Пузаков

Серія [redacted] UA UA

ВИТЯГ



ПРО РЕЄСТРАЦІЮ ПРАВА ВЛАСНОСТІ НА НЕРУХОМЕ МАЙНО

Обласне комунальне підприємство "Кіровоградське обласне об'єднане бюро технічної інвентаризації"

Номер витягу: 18078711
Дата: 13.03.2008

Реєстраційний номер: 13814344
Тип об'єкта: нежитлове приміщення
Адреса об'єкта: Кіровоградська обл., м. Кіровоград, вул. Велика Пермська, буд. 11а, прим 6

Номер запису: 890 **в книзі:** 5

Власники	Підстава виникнення права власності	Форма власності	Частка
Товариство з обмеженою відповідальністю "АПС-Центр"	свідоцтво про право власності / - / 13.03.2008 / Виконавчий комітет Кіровоградської міської ради	приватна	1/1

Дата прийняття рішення про реєстрацію права власності: 13.03.2008

Начальник БТІ: Тихова В.В.

Реєстратор: Москаленко Г.В.

Обласне комунальне підприємство "Кіровоградське обласне об'єднане бюро технічної інвентаризації" № 1 Для реєстрації документів Ідентифікаційний код 03347514

Товариство з обмеженою відповідальністю "АПС-ЦЕНТР" Україна м. Кіровоград

Серія [redacted] UA UA UA