Викопіювання з поверхневого плану
нежитлового приміщення
(ПНЗ «Центр дозвілля для дітей»)
за адресою: м. Київ, за адресою: вул. Бударіна, 3
район Святошинський
поверх «II»
Площа об'єкта оренди – 60,90 кв.м.

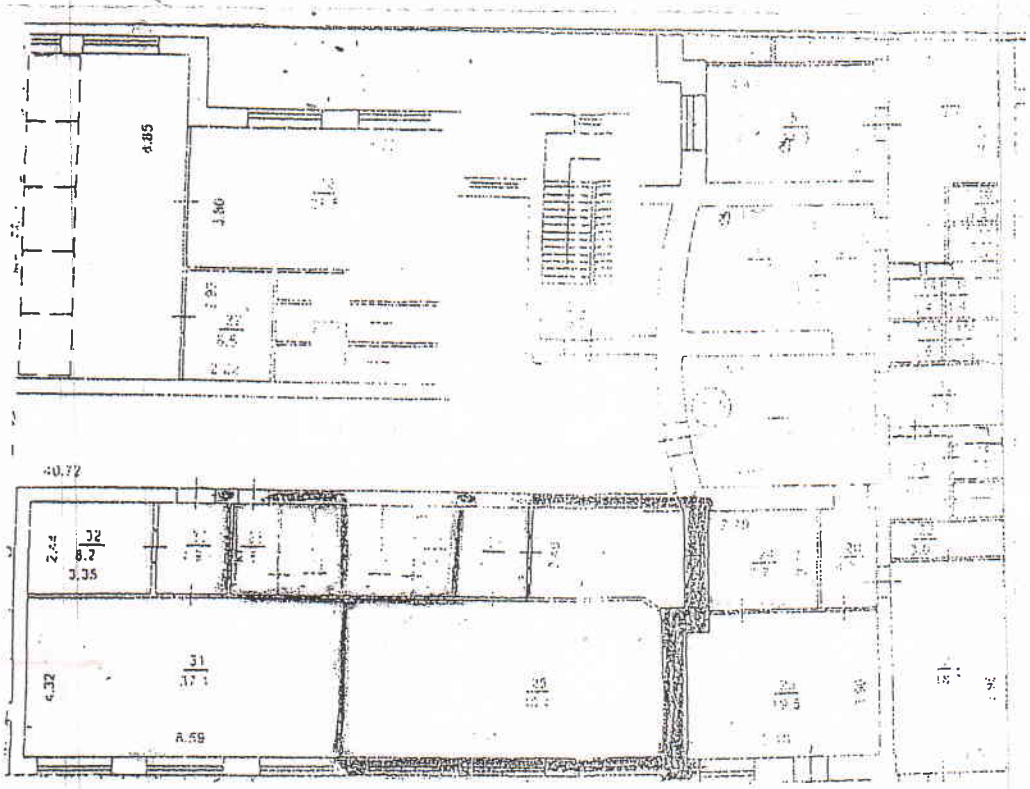
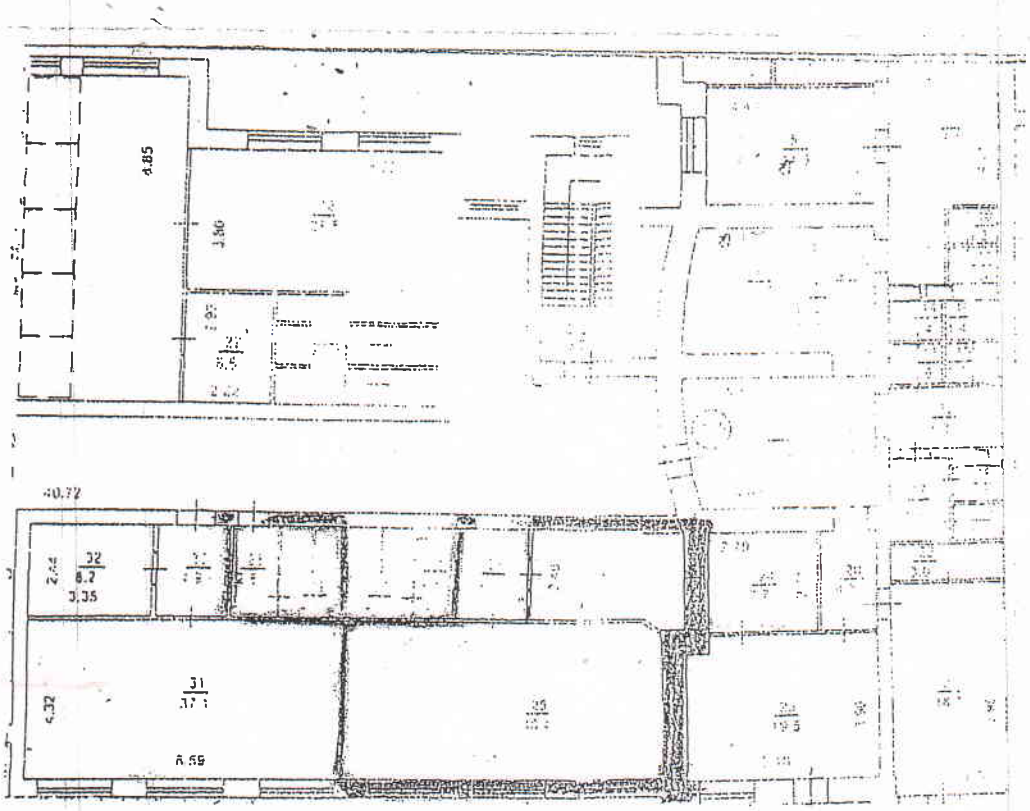
Викопіювання з поверхневого плану
нежитлового приміщення
(ПНЗ «Центр дозвілля для дітей»)
за адресою: м. Київ, за адресою: вул. Бударіна, 3
район Святошинський
поверх «II»
Площа об'єкта оренди – 60,90 кв.м.