Технічний паспорт

Дніпропетровська обл.
Новомосковський р-н
с. Орлівщина
пров. Лісний, 8
Б/в „ Сосновий бір”

Зведений акт

вартості будинків, господарських будівель та споруд

вулиця (провулок, площа) Лісний будинок № 8

власники: _____

/Прізвище, ім'я по батькові, розмір частки/

№ п/п	Літ. або № за планом	Назва об'єктів (будинків, допоміжних будівель та споруд)	Вартість за станом на: "18" 10 2005 р.		"__" _____ 20__ р.		"__" _____ 20__ р.	
			Заміщення (баланс.)	Інвентаризаційна	Заміщення (баланс.)	Інвентаризаційна	Заміщення (баланс.)	Інвентаризаційна
1	2	3	4	5	6	7	8	9
	А	Адміністратив. корпус						
	Б	Будинок відпоч	✓					
	В	Будинок відпоч	✓					
	Г	Будинок відпоч.	✓					
	Д	Будинок відпоч	✓					
	Е	Будинок відпоч	✓					
	Ж	Будинок відпоч	✓					
	З	Будинок відпоч	✓					
	И	Будинок відпоч	✓					
	І	Будинок відпоч	✓					
	Ї	Будинок відпоч	✓					
	Л	Будинок відпоч	✓					
	Н	Обідня зала	✓					
	О	Будинок відпоч.	✓					
	П	Будинок відпоч.						
	Р	Будинок відпоч						
	С	Будинок відпоч	✓					
	Т	Будинок відпоч	✓					
	У	Будинок відпоч	✓					
	Ф	Будинок відпоч	?	изолятор				
	Х	Літній кінолайд з кінем	✓					
	Ц	Душова	✓					
	Ч	Їдальня	✓					
	Ш	Бібліотека	✓					
	Усього:							

___	Заміщення (баланс)	див досі	М.П.
___ р.	Інвентаризаційна		Нач. _____ підпис
___	Заміщення (баланс)		М.П.
___ р.	Інвентаризаційна		Нач. _____ підпис
___	Заміщення (баланс)		М.П.
___ р.	Інвентаризаційна		Нач. _____ підпис

№ з/п	Літ. або № за планом	Назва об'єктів (будинків, допоміжних будівель та споруд)	Вартість за		
			"__" _____ 20 __ р.		"__" _____
			Заміщення (баланс.)	Інвентаризаційна	Заміщення (баланс.)
1	2	3	4	5	6
25	Щ	Прилиш над свердлів	V		
26	Ю	Читальна зала	V		
27	Я	Будинок відпоч	V		
28	Є	Генераторна	V		
29	Є'	Генераторна			
30	2А	Будинок відпоч			
31	2Б	Сарай			
32	2В	Прим. контейнера			
33	2Г	Убиральня	V		
34	2Д	Кіоск			
35	2Е	Навіс (тим)			
36	2Є	Навіс (тим)			
37	2Ж	Навіс (тим)			
38	2З	Навіс (біля ст. руки)			
39	2И	Читальна зала	V		
40	2І	Альтанка			
41	2Ї	Альтанка			
42	2Л	Навіс			
43	2М	Альтанка			
44	2Н	Альтанка			
45	2О	Погріб	V		
46	2П	Убиральня	V		
47	2Р	Будинок відпоч			
48	2С	Альтанка			
49	2Т	Альтанка			
50	2У	Клуб-ідейний неок			
51	2Ф	Сарай			
52	2Х	Убиральня			
53	2Ц	Гараж			
54	2Ч	Ф-т під будинок			
	Усього:				

"__" _____	Заміщення (баланс)	
20____р.	Інвентаризаційна	
"__" _____	Заміщення (баланс)	
20____р.	Інвентаризаційна	
"__" _____	Заміщення (баланс)	
20____р.	Інвентаризаційна	

Зведений акт

вартості будинків, господарських будівель та споруд

вулиця (провулок, площа) лісний будинок № 8

власники: ______________________________

/Прізвище, ім'я по батькові, розмір частки/

№ з/п	Літ. або № за планом	Назва об'єктів (будинків, допоміжних будівель та споруд)	Вартість за станом на: "18" 10 20_2 р. Заміщення (баланс.)	Інвентаризаційна	"__" ____ 20__ р. Заміщення (баланс.)	Інвентаризаційна	"__" ____ 20__ р. Заміщення (баланс.)	Інвентаризаційна
1	2	3	4	5	6	7	8	9
	2Ш	Ф-нт під будинок						
	2Щ	Приміщення для складів						
	Т/7	Трансформатор пункт						
	К	колодязь						
	М	сарай						
	2Ц	навіс						
	2Х	навіс						
	3Б	Будиночок						
	3В	навіс тимчас						
	3Д 3Е	3Ж … [illegible]						
	І-14	Огорожа						
	І-ІV	Замощення						
	V	Танцювальний майданчик						
	VI	Волейбольний майданчик						
	VIII	Водонапірна башта						
30	VII	Понтон						
31	VIII	Човновий причал						
32	15	З/б укріпл берега.						
		Усього:						

10	Заміщення (баланс)	Балансова	М.П. [stamp]
2 р.	Інвентаризаційна	вартість	Нач. [signature] підпис
—	Заміщення (баланс)		М.П.
__ р.	Інвентаризаційна		Нач. ____ підпис
—	Заміщення (баланс)		М.П.
__ р.	Інвентаризаційна		Нач. ____ підпис

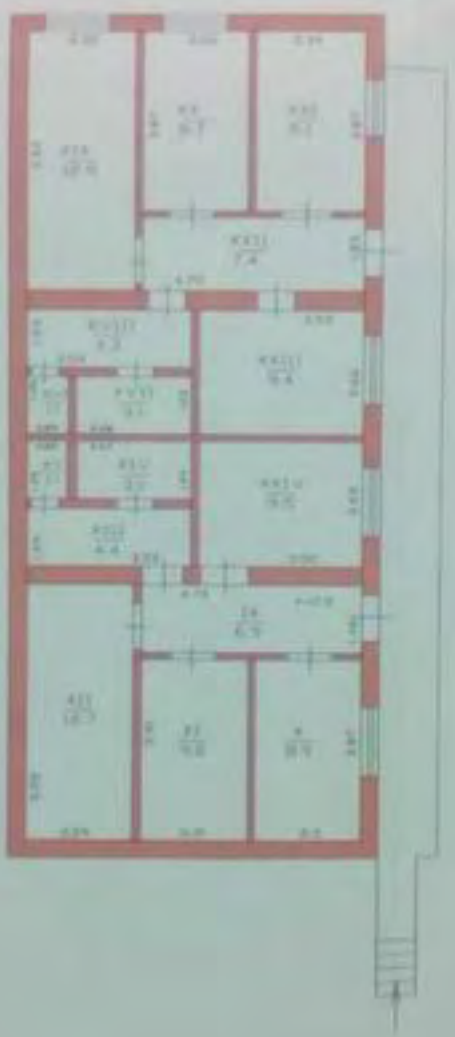

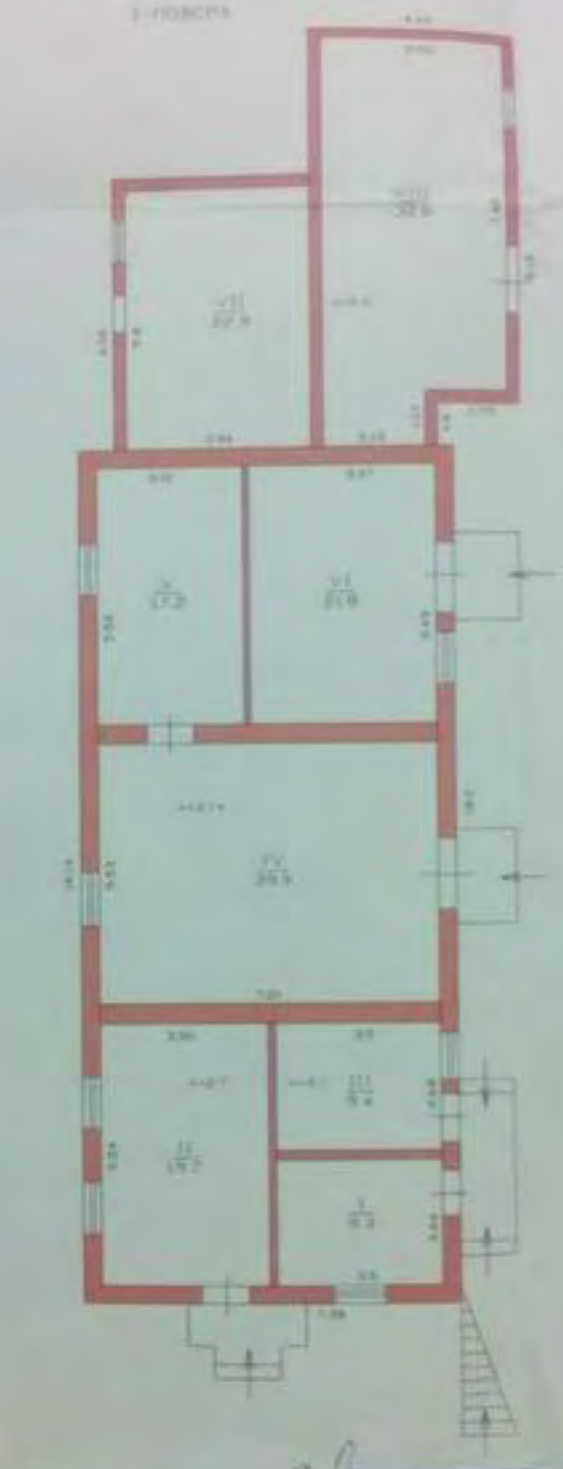

[redacted]

Додаток 1.16
до інструкції про порядок
проведення технічної інвентаризації
об'єктів нерухомого майна

будівля - АБК

ЖУРНАЛ
внутрішніх обмірів та розрахунків площ приміщень громадського чи виробничого будинку

№ _____ літер "А", вулиця (провулок, площа) Лісний, 8

місто (селище, село) Орлівщина

Поверх	Номери громадських, виробничих приміщень	Норми приміщень	Призначення приміщень	Розрахунок площ приміщень за внутрішнім обміром	Загальна площа приміщень (підрахована за формулами гр. 6) (кв. м.)	Площа приміщень (кв. м.)			Площа літніх приміщень (кв. м.)	Площа приміщень загального користування (кв. м.)	Самовільно збудована, переобладнана площа приміщень (кв. м.)	Примітки
						Корисна (сума гр.9 та 10)	Основна	Допоміжна				
	3	4	5	6	7	8	9	10	11	12	13	14
		I	кабінет	3,5 × 2,66	9,3	9,3	9,3					
		II	кабінет	3,56 × 5,54	19,7	19,7	19,7					
		III	служб. приміщ.	3,50 × 2,68	9,4	9,4	9,4					
		IV	склад	7,21 × 5,53	39,9	39,9	39,9					
		V	склад	5,52 × 3,12	17,2	17,2	17,2					
		VI	склад	3,97 × 5,49	21,8	21,8	21,8					
		VII	склад	3,94 × 5,81	22,9	22,9	22,9					
		VIII	склад	7,65 × 3,93 + 1,17 × 2,15	32,6	32,6	32,6					
		IX	коридор	4,75 × 1,46	6,9	6,9		6,9				
		X	літн. кімн.	2,30 × 3,87	8,9	8,9	8,9					
		XI	літн. кімн.	2,31 × 3,91	9,0	9,0	9,0					
		XII	літня кімн.	2,29 × 5,55	12,7	12,7	12,7					
		XIII	коридор	3,53 × 1,24	4,4	4,4		4,4				
		XIV	душова	2,47 × 1,24	3,1	3,1		3,1				
		XV	убиральня	0,85 × 1,25	1,1	1,1		1,1				
		XVI	убиральня	0,89 × 1,26	1,1	1,1		1,1				

1	2	3	4	5	6	7	8	9	10	11	12	13	14
			XVII	душова	2,48 × 1,23	3,1	3,1		3,1				
			XVIII	коридор	3,53 × 1,23	4,3	4,3		4,3				
			XIX	літня кімн.	2,32 × 5,54	12,9	12,9	12,9					
			XX	літня кімн.	2,26 × 3,87	8,7	8,7	8,7					
			XXI	літня кімн.	2,34 × 3,87	9,1	9,1	9,1					
			XXII	коридор	4,75 × 1,55	7,4	7,4		7,4				
			XXIII	літня кімн.	3,53 × 2,66	9,4	9,4	9,4					
			XXIV	літня кімн.	2,69 × 3,52	9,5	9,5	9,5					
					разом під ДБР:	284,4	284,4	253,0	31,4				

18. 10 200 5 р.

З ОРИГІНАЛОМ ВІРНО

Виконав О. Кузьменко
/підпис, прізвище/

Перевірив _____
/підпис, прізвище/

7

Форма № 10

...сть Дніпропетровська

(...селище, село) Орлівщина

... Новомосковський

літ. „А“

Оцінювальний акт

на будинок

вулиця (провулок, площа) Лісний № 8

призначення будинку будівля АБК

рік побудови 1965 кількість поверхів 2

Інженерне обладнання будинку (так, ні або кількість)

		Каналізація		Гаряче водопостачання	Газопостачання	Вентиляція	Телебачення	Телефон	Радіо	Котельні		Кількість котлів		Кількість канал. вбиралень		Ванни кільк.		Ванни без колонок	Кільк. ліфтів	
		міська (центр.)	місцева (автоном.)							Вбудовані	Окремо розташовані	чавун	залізний	працює	не працює	дров.	газов.		працюючих	не працюючих
1	2	3	4	5	6	7	8	9	10	11	12	13	14	15	16	17	18	19	20	21

Розрахунок вартості будинку, прибудов та надбудов

(Об'єкт оцінки (будинок, прибудова, надбудова)	Площа в $м^2$	Висота у метрах	Об'єм в $м^3$	Периметр	Відношення периметра до площі	Розрахункова висота	№ типу	Вартість в $м^3$ для даного типу, грн.	Поправки до вартості 1 $м^3$ за типом	Загальний процент поправки вартості 1 $м^3$	Вартість 1 $м^3$ з врахуванням поправки	Будівельна вартість в грн.	% зносу	Інвентаризаційна вартість	Примітка
1	2	3	4	5	6	7	8	9	10	11	12	13	14	15	16
АБК	144,8	6,30	912										40		
прибудова	64,7	3,30	213									балансова вартість			
...нок	4,3														
...нок	4,4														
...нок	2,6														
...ри огод.	2,7														
...ераса	22,7														
...нок	2,6														

226,1

Технічний опис конструктивних елементів будинку, визначення зносу

№№ п/п	Найменування конструктивних елементів	Докладний опис основних елементів будинку /матеріал, конструкція, оздоблення, система тощо/	Опис технічного стану	Питома вага в % від усього будинку	Поправка до питомої ваги в %	Питома вага з поправкою	% зносу	Се... %
1	2	3	4	5	6	7	8	
1	Фундамент, цоколь	бетонний	міцні				40	
2	Стіни: а) без оздоблення; б) внутр. оздоблення; в) зовніш. оздоблення	цегляні оштукатур.	тріщ				40	
3	Перегородки: а) без оздоблення; б) з оздобленням	цегляні	-"-				40	
4	Міжповерхові перекриття (балки, панелі, плити, заповнення, підшивка, штукатурка)	з/бетонні плити	-"-				40	
5	Підлоги	дерев'яні, бетонні						
6	Дах (горищний, суміщений): а) кровки і обрешітка; б) покрівля	руберойд					40	
7	Прорізи	вікна двері дерево					-"-	
8	Сходи	дерев'яні						
9	Опалення	ні					-"-	
10	Сантехустаткування	електрика						
			Всього:	100				

(гр.9) х 100 / (гр.9)

Технічний опис підвалів, набудов та прибудов

Літ. по плану	Найменування	Пит. вага	Фундаменти	Пит. вага	Стіни	Пит. вага	Перегородки	Пит. вага	Перекриття	Пит. вага	Підлоги	Пит. вага	Дах	Пит. вага	Прорізи	Пит. вага	Опалення	Поправки до варт. м
	ганки		всі	бетонні		на	1	сходинку										
	тераса		дерев'яна			(на	II	поверсі).										

«18» 10 2005 р. З ОРИГІНАЛОМ ВІРНО Виконав Кузьменко
Підпис /Прізвище/

Перевірив ____________
Підпис /Прізвище/

Поверховий план

На будову літ. "Б" — Будинок відпочинку

Пров. Лісний, 8

Місто (с) Орлівщина

Область Дніпропетровська

Масштаб 1:100

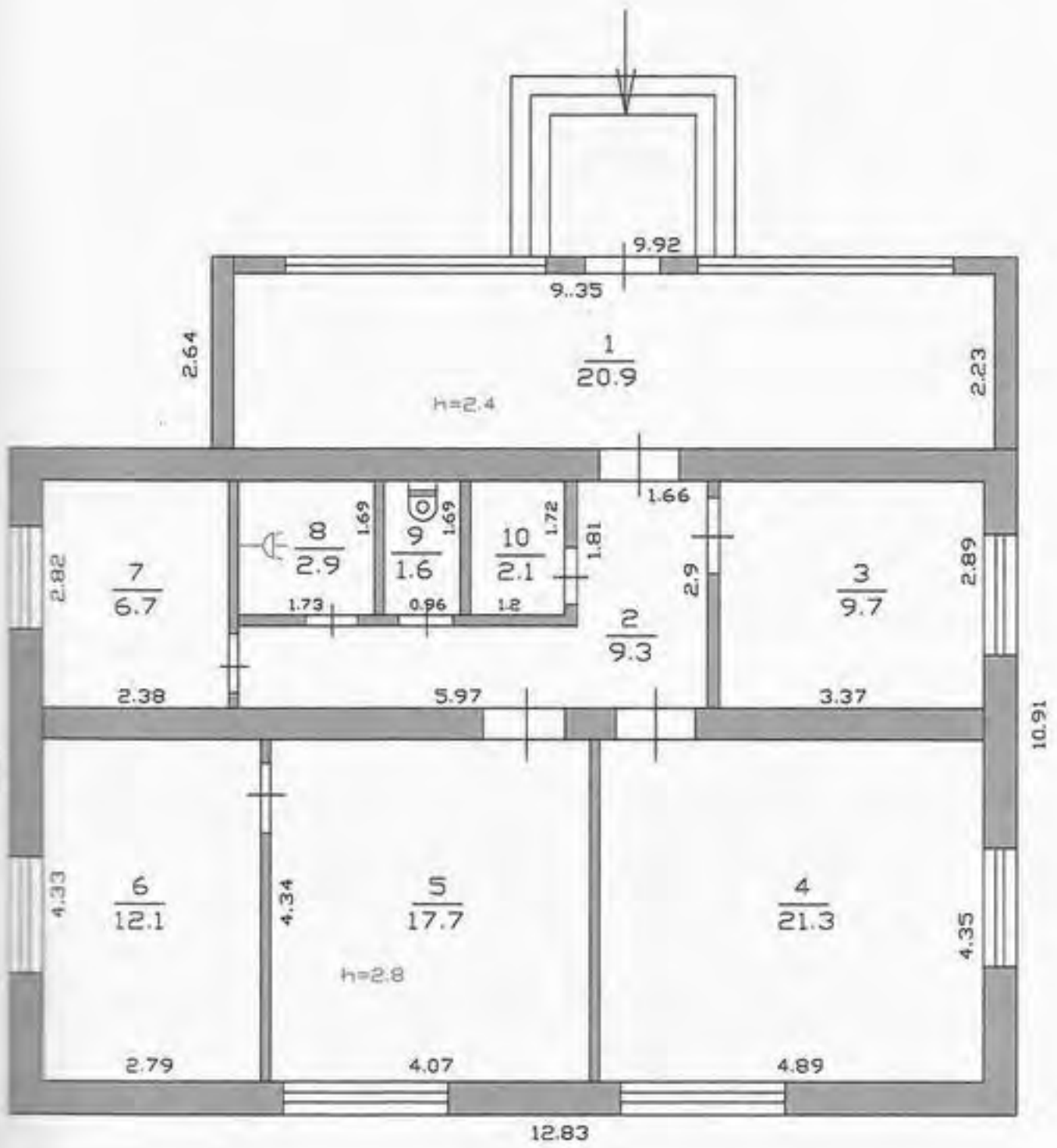

відповідає відно

1810 2005 р.План склав технік Кузьменко О.С.

2005 р.Перевірив гл. інж. Лошок Т.Л.

2005 р.Затверджено БТІ Знак М.О.

Додаток 1.16
до Інструкції про порядок
проведення технічної інвентаризації
об'єктів нерухомого майна

ЖУРНАЛ
внутрішніх обмірів та розрахунків площ приміщень громадського чи виробничого будинку

№ 8 літер "Б", вулиця (провулок, площа) Лісний,
місто (селище, село) Оріхівщина

Номер розділу виробничих приміщень	Норми приміщень	Призначення приміщень	Розрахунок площ приміщень за внутрішнім обміром	Загальна площа приміщень (підрахована за формулами гр. 6) (кв. м.)	Площа приміщень (кв. м.)			Площа літніх приміщень (кв. м.)	Площа приміщень загального користування (кв. м.)	Самовільно збудована, переобладнана площа приміщень (кв. м.)	Примітки
					Корисна (сума гр.9 та 10)	Основна	Допоміжна				
3	4	5	6	7	8	9	10	11	12	13	14
1	1	веранда	9,35 × 2,23	20,9	20,9		20,9				
	2	коридор	1,66×2,90+ 4,31× 1,05	9,3	9,3		9,3				
	3	кімн. відпочин.	3,37× 2,89	9,7	9,7	9,7					
	4	кімн. відпочин.	4,35× 4,89	21,3	21,3	21,3					
	5	кімн. відпочин.	4,07× 4,34	17,7	17,7	17,7					
	6	кімн. відпочин.	4,33× 2,79	12,1	12,1	12,1					
	7	кімн. відпочин.	2,38× 2,82	6,7	6,7	6,7					
	8	душова	1,69× 1,73	2,9	2,9		2,9				
	9	убиральня	0,96× 1,69	1,6	1,6		1,6				
	10	котельня	1,20× 1,72	2,1	2,1		2,1				
			разом:	104,3	104,3	67,5	36,8				

1	2	3	4	5	6	7	8	9	10	11	12	13

„18" 10 200 5 р.

З ОРИГІНАЛОМ ВІРНО

Виконав Кузьменко
/підпис, прізвище/

Перевірив
/підпис, прізвище/

10

Дніпропетровська
Орлівщина
Новомосковський

Форма № 10

Оцінювальний акт
на будинок

вулиця (провулок, площа) Лісна № 8
призначення будинку будинок відпочинку
рік побудови 1965 кількість поверхів 1

літ. Б'

Інженерне обладнання будинку (так, ні або кількість)

	Каналізація		Гаряче водопостачання	Газопостачання	Вентиляція	Телебачення	Телефон	Радіо	Котельні		Кількість котлів		Кількість канал. вбиралень		Ванни кільк.		Ванни без колонок	Кільк. ліфтів	
[illegible]	міська (центр.)	місцева (автоном.)							Вбудовані	Окремо розташовані	чавун	залізний	працює	не працює	дров.	газов.		працюючих	не працюючих
1	3	4	5	6	7	8	9	10	11	12	13	14	15	16	17	18	19	20	21

Розрахунок вартості будинку, прибудов та надбудов

[illegible]	Площа в $м^2$	Висота у метрах	Об'єм в $м^3$	Периметр	Відношення периметра до площі	Розрахункова висота	№ типу	Вартість в $м^3$ для даного типу, грн.	Поправки до вартості $1м^3$ за типом	Загальний процент поправки вартості $1 м^3$	Вартість $1 м^3$ з врахуванням поправки	Будівельна вартість в грн.	% зносу	Інвентаризаційна вартість	Примітка
1	2	3	4	5	6	7	8	9	10	11	12	13	14	15	16
[illegible]	107,4	3,50	376										40		
[illegible]													балансова		
[illegible]	26,2	3,10	81										вартість		
[illegible]	6,6														
	140,2														

Технічний опис конструктивних елементів будинку, визначення зносу

№№ п/п	Найменування конструктивних елементів	Докладний опис основних елементів будинку /матеріал, конструкція, оздоблення, система тощо/	Опис технічного стану	Питома вага в % від усього будинку	Поправка до питомої ваги в %	Питома вага з поправкою	% зносу
1	2	3	4	5	6	7	8
1	Фундамент, цоколь	бетонний					40
2	Стіни: а) без оздоблення; б) внутр. оздоблення; в) зовніш. оздоблення	цегляні оштукатурено	мілкі тріщ				40
3	Перегородки: а) без оздоблення; б) з оздобленням	цегляні					40
4	Міжповерхові перекриття (балки, панелі, плити, заповнення, підшивка, штукатурка)	дерев'яні балки утепл. шлакосум.					40
5	Підлоги	лінолеум по бетону					
6	Дах (горищний, суміщений): а) крокви і обрешітка; б) покрівля	крокви з брусків шифер					40
7	Прорізи	дерев'яні подвійні					40
8	Сходи						
9	Опалення	водяне					40
10	Сантехустаткування	електрика водопр. канал.					
			Всього:	100			

(гр.9) x 1…
(гр.9)

Технічний опис підвалів, набудов та прибудов

Літ. по плану	Найменування	Пит. вага	Фундаменти	Пит. вага	Стіни	Пит. вага	Перегородки	Пит. вага	Перекриття	Пит. вага	Підлоги	Пит. вага	Дах	Пит. вага	Пройоми	Пит. вага	Опалення	Поправ. до варт…
б	прибудова ганок		бетон		цегла бетонний		цегла		підбито		бетон		шифер		так		водяне	

«18» 10 200 5 р. З ОРИГІНАЛОМ ВІРНО Виконав Кузьменко Перевірив ____________

Підпис /Прізвище/ Підпис /Прізвище/

Поверховий план

На будову літ. "В" — Будинок відпочинку

Пров. Лісний, 8

Місто (с) Орлівщина

Область Дніпропетровська

Масштаб 1:100

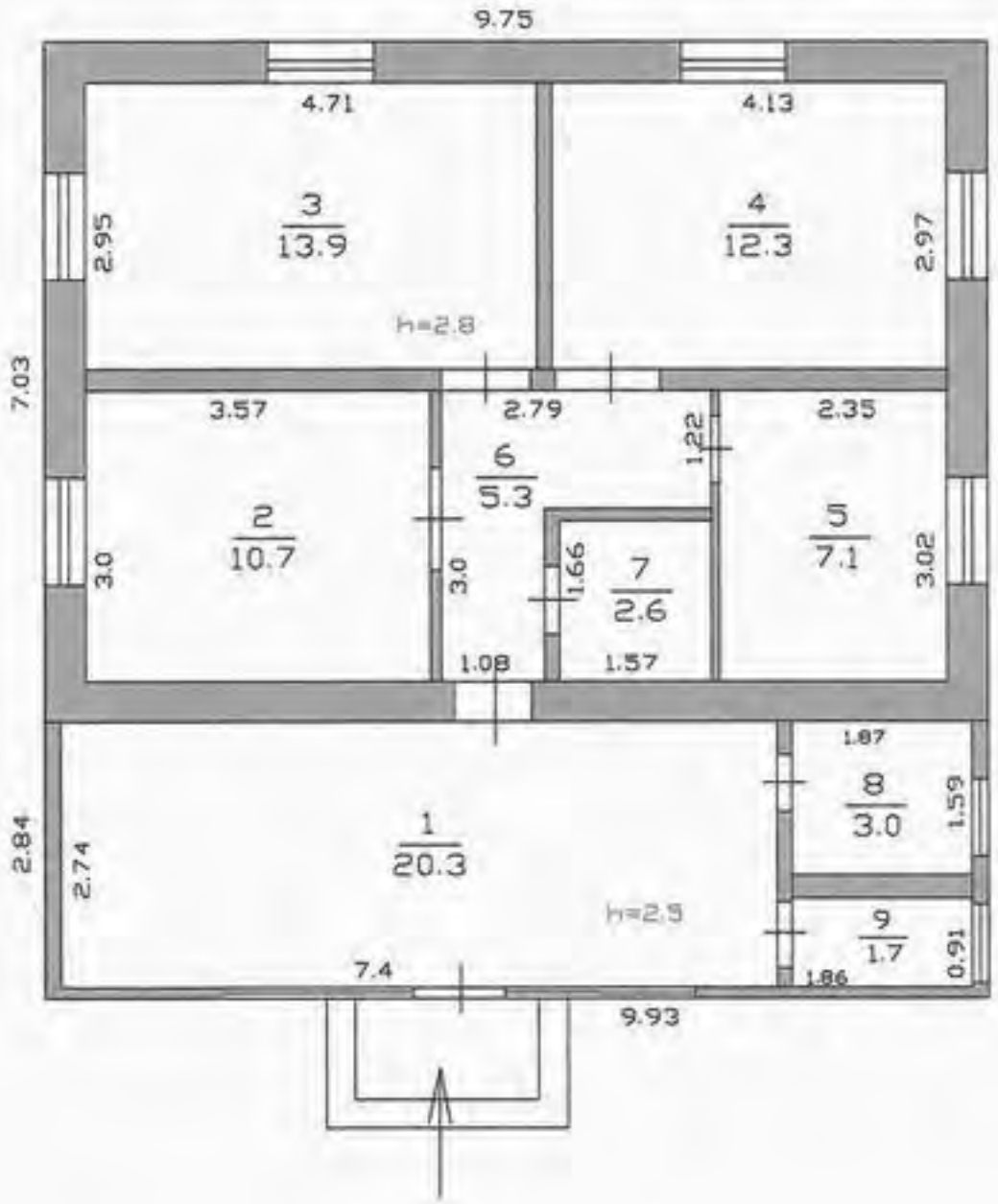

18.10 2005 р. План склав технік Кузьменко О.С.

2005 р. Перевірив гл. інж. Лошак Т.Л.

2005 р. Затверджено БТІ Знак М.О.

[illegible] відно

Додаток 1.16
до Інструкції про порядок
проведення технічної інвентаризації
об'єктів нерухомого майна

ЖУРНАЛ
внутрішніх обмірів та розрахунків площ приміщень громадського чи виробничого будинку

№ 8 літер "Б", вулиця (провулок, площа) Лісний,
місто (селище, село) Оріхівщина

Номери приміщень виробничих приміщень	Норми приміщень	Призначення приміщень	Розрахунок площ приміщень за внутрішнім обміром	Загальна площа приміщень (підрахована за формулами гр. 6) (кв. м.)	Площа приміщень (кв. м.)			Площа літніх приміщень (кв. м.)	Площа приміщень загального користування (кв. м.)	Самовільно збудована, переобладнана площа приміщень (кв. м.)	Примітки
					Корисна (сума гр.9 та 10)	Основна	Допоміжна				
3	4	5	6	7	8	9	10	11	12	13	14
	1	веранда	7,40 × 2,74	20,3	20,3		20,3				
	2	кімн. відпоч.	3,57 × 3,0	10,7	10,7	10,7					
	3	кімн. відпоч.	4,71 × 2,95	13,9	13,9	13,9					
	4	кімн. відпоч.	4,13 × 2,97	12,3	12,3	12,3					
	5	кімн. відпочин.	2,35 × 3,02	7,1	7,1	7,1					
	6	коридор	1,05 × 3,0 + 1,73 × 1,22	5,3	5,3		5,3				
	7	котельня	1,57 × 1,66	2,6	2,6		2,6				
	8	душова	1,87 × 1,59	3,0	3,0		3,0				
	9	убиральня	1,86 × 0,91	1,7	1,7		1,7				
			разом:	76,9	76,9	44,0	32,9				

1	2	3	4	5	6	7	8	9	10	11	12	13

18 . 10 200 5 р.

З ОРИГІНАЛОМ ВІРНО

Виконав ____________ /підпис, прізвище/

Перевірив ____________ /підпис, прізвище/

Форма № 10

[illegible] Дніпропетровська
[illegible] (селище, село) Срібленське
[illegible] Новом.-кий

літ. „В"

Оцінювальний акт

на будинок

вулиця (провулок, площа) Лісна № 8
призначення будинку будинок відпочинку
рік побудови 1965 кількість поверхів 1

Інженерне обладнання будинку (так, ні або кількість)

[illegible]	[illegible]	Каналізація		Гаряче водопосточання	Газопостачання	Вентиляція	Телебачення	Телефон	Радіо	Котельні		Кількість котлів		Кількість канал. вбиралень		Ванни кільк.		Ванни без колонок	Кільк. ліфтів	
		міська (центр.)	місцева (автоном.)							Вбудовані	Окремо розташовані	чавун	залізний	працює	не працює	дров.	газов.		працюючих	не працюючих
1	2	3	4	5	6	7	8	9	10	11	12	13	14	15	16	17	18	19	20	21
[illegible]																				

Розрахунок вартості будинку, прибудов та надбудов

[illegible] літ. „В"	Площа в м²	Висота у метрах	Об'єм в м³	Периметр	Відношення периметра до площі	Розрахункова висота	№ типу	Вартість в м³ для даного типу, грн.	Поправки до вартості 1м³ за типом	Загальний процент поправки вартості 1 м³	Вартість 1 м³ з врахуванням поправки	Будівельна вартість в грн.	% зносу	Інвентаризаційна вартість	Примітка
1	2	3	4	5	6	7	8	9	10	11	12	13	14	15	16
осн. будинок	68,5	3,30	226										40		
прибудова	28,2	2,9	82									балан-ва вар-ть			
[illegible]	3,4														
	[illegible]														

Технічний опис конструктивних елементів будинку, визначення зносу

№№ п/п	Найменування конструктивних елементів	Докладний опис основних елементів будинку /матеріал, конструкція, оздоблення, система тощо/	Опис технічного стану	Питома вага в % від усього будинку	Поправка до питомої ваги в %	Питома вага з поправкою	% зносу
1	2	3	4	5	6	7	8
1	Фундамент, цоколь	бетонний	мел				40
2	Стіни: а) без оздоблення; б) внутр. оздоблення; в) зовніш. оздоблення	цегляні оштукатурено	тріщ.				40
3	Перегородки: а) без оздоблення; б) з оздобленням	цегляні оштукатурено					40
4	Міжповерхові перекриття (балки, панелі, плити, заповнення, підшивка, штукатурка)	дерев'яне					40
5	Підлоги	дінол. по бетону					
6	Дах (горищний, суміщений): а) кровки і обрешітка; б) покрівля	чшифер кровки з брусків					
7	Прорізи	дерев'яні					
8	Сходи						
9	Опалення	водяне					
10	Сантехустаткування	електричне водопров. каналіз.	Всього:	100			

(гр.9) х
(гр.9)

Технічний опис підвалів, набудов та прибудов

Літ. по плану	Найменування	Пит. вага	Фундаменти	Пит. вага	Стіни	Пит. вага	Перегородки	Пит. вага	Перекриття	Пит. вага	Підлоги	Пит. вага	Дах	Пит. вага	Прийоми	Пит. вага	Опалення	Поправ до вар
б	прибудова		бетон		цегл		цегл		підбет		бетон		шифер		тех		водяне	
	лаява				бетонний													

З ОРИГІНАЛОМ ВІРНО

«18» 10 200 5 р.

Виконав Гудименко
Підпис /Прізвище/

Перевірив
Підпис /Прізвище/

% зносу

8

40

40

40

40

(гр.9) x 10
(гр.9)

Поправ... до варт.

Прізвище/

Поверховий план

на будову літ. "Г" — Будинок відпочинку

Пров. Лісний, 8

Місто (с) Орлівщина

Область Дніпропетровська

Масштаб 1:100

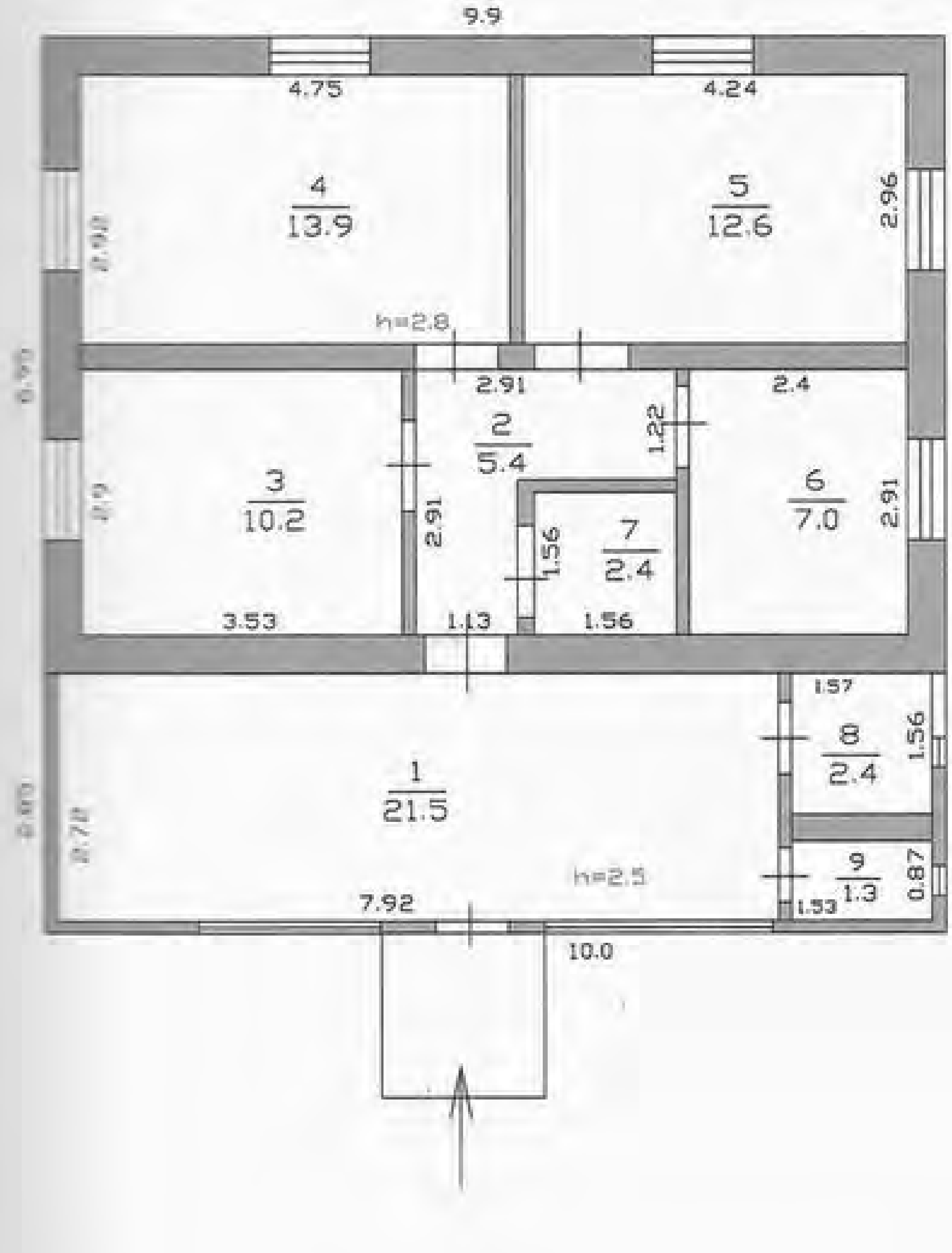

оригіналом вірно 18.10

2005 р. План склав технік Кузьменко О.С.

2005 р. Перевірив гл. інж. Лошок Т.Л.

2005 р. Затверджено: БТІ Знак М.О.

Додаток 1.16
до Інструкції про порядок
проведення технічної інвентаризації
об'єктів нерухомого майна

ЖУРНАЛ
внутрішніх обмірів та розрахунків площ приміщень громадського чи виробничого будинку

№ 8 літер "Г", вулиця (провулок, площа) Лісний,
місто (селище, село) Орлівщина

[illegible]	[illegible]	[illegible]	Норми приміщень	Призначення приміщень	Розрахунок площ приміщень за внутрішнім обміром	Загальна площа приміщень (підрахована за формулами гр. 6) (кв. м.)	Площа приміщень (кв. м.) Корисна (сума гр.9 та 10)	Основна	Допоміжна	Площа літніх приміщень (кв. м.)	Площа приміщень загального користування (кв. м.)	Самовільно збудована, переобладнана площа приміщень (кв. м.)	Примітки
1	2	3	4	5	6	7	8	9	10	11	12	13	14
			1	веранда	7.92× 2.72	21,5	21,5		21,5				
			2	коридор	1,13× 2,91 + 1,21× 1,75	5,4	5,4		5,4				
			3	кімн. відпочин.	3,53× 2,90	10,2	10,2	10,2					
			4	кімн. відпочин.	4.75× 2.92	13,9	13,9	13,9					
			5	кімн. відпочин.	4.24× 2.96	12,6	12,6	12,6					
			6	кімн. відпочин.	2.40× 2.91	7,0	7,0	7,0					
			7	котельня	1.56× 1,56	2,4	2.4		2,4				
			8	душове	1,57× 1,56	2,4	2,4		2.4				
			9	убиральня	1,53× 0,87	1,3	1,3		1,3				
					разом:	76,7	76,7	43,7	33,0				

1	2	3	4	5	6	7	8	9	10	11	12	13	14

18. 10 200 5 р.

З ОРИГІНАЛОМ ВІРНО

Виконав Кузьменко
/підпис, прізвище/

Перевірив
/підпис, прізвище/

Форма № 10

Оцінювальний акт
на будинок

(місто) Дніпропетровське
(селище, село) Орлівщина
(район) Новомосковський
літ. "Г"

вулиця (провулок, площа) Лісний № 8
призначення будинку будинок відпочинку
рік побудови 1965 кількість поверхів 1

Інженерне обладнання будинку (так, ні або кількість)

[illegible]	[illegible]	Каналізація		Гаряче водопосточання	Газопостачання	Вентиляція	Телебачення	Телефон	Радіо	Котельні		Кількість котлів		Кількість канал. вбиралень		Ванни кільк.		Ванни без колонок	Кільк. ліфтів	
		міська (центр.)	місцева (автоном.)							Вбудовані	Окремо розташовані	чавун	залізний	працює	не працює	дров.	газов.		працюючих	не працюючих
	1	3	4	5	6	7	8	9	10	11	12	13	14	15	16	17	18	19	20	21

Розрахунок вартості будинку, прибудов та надбудов

[illegible] літ. "Г"	Площа в м²	Висота у метрах	Об'єм в м³	Периметр	Відношення периметра до площі	Розрахункова висота	№ типу	Вартість в м³ для даного типу, грн.	Поправки до вартості 1м³ за типом	Загальний процент поправки вартості 1 м³	Вартість 1 м³ з врахуванням поправки	Будівельна вартість в грн.	% зносу	Інвентаризаційна вартість	Примітка
1	2	3	4	5	6	7	8	9	10	11	12	13	14	15	16
[illegible]	68,8	3,30	227										40		
[illegible]	28,5	2,9	83									бал. ва		в-776	
[illegible]	3,20														

Технічний опис конструктивних елементів будинку, визначення зносу

№№ п/п	Найменування конструктивних елементів	Докладний опис основних елементів будинку /матеріал, конструкція, оздоблення, система тощо/	Опис технічного стану	Питома вага в % від усього будинку	Поправка до питомої ваги в %	Питома вага з поправкою	% зносу	Сер. %
1	2	3	4	5	6	7	8	
1	Фундамент, цоколь	бетонний	задов.				40	
2	Стіни: а) без оздоблення; б) внутр. оздоблення; в) зовніш. оздоблення	цегляні оштукатурено	тріщини				40	
3	Перегородки: а) без оздоблення; б) з оздобленням	цегляні оштукатурено	— " —				40	
4	Міжповерхові перекриття (балки, настил), плити, заповнення, підшивка, штукатурка)	дерев'яне	— " —				40	
5	Підлоги	дерев'яні						
6	Дах (горищний, суміщений): а) кровля і обрешітка; б) покрівля	шифер	— " —				40	
7	Прийми	дерев'яні нов.					40	
8	Сходи							
9	Опалення	водяне						
10	Сантехустаткування	електр. водоп. канал.						
			Всього:	100				

(гр.9) х 100 / (гр.9)

Технічний опис підвалів, набудов та прибудов

Літ по плану	Найменування	Площа	Фундаменти	Пит. вага	Стіни	Пит. вага	Перегородки	Пит. вага	Перекриття	Пит. вага	Підлоги	Пит. вага	Дах	Пит. вага	Прийоми	Пит. вага	Опалення	Поправка до варт.
1	прибудова ганок		бетон		цегла		цегла		підбито		бетон		шифер		тех		водяне	
					бетонний													

З ОРИГІНАЛОМ ВІРНО

„18" 10 200 5 р.

Виконав Кузьменко
Підпис /Прізвище/

Перевірив _____
Підпис /Прізвище/

Поверховий план

На будову літ. "Д" — Будинок відпочинку

Пров. Лісний, 8

Місто (с) Орлівщина

Область Дніпропетровська

Масштаб 1:100

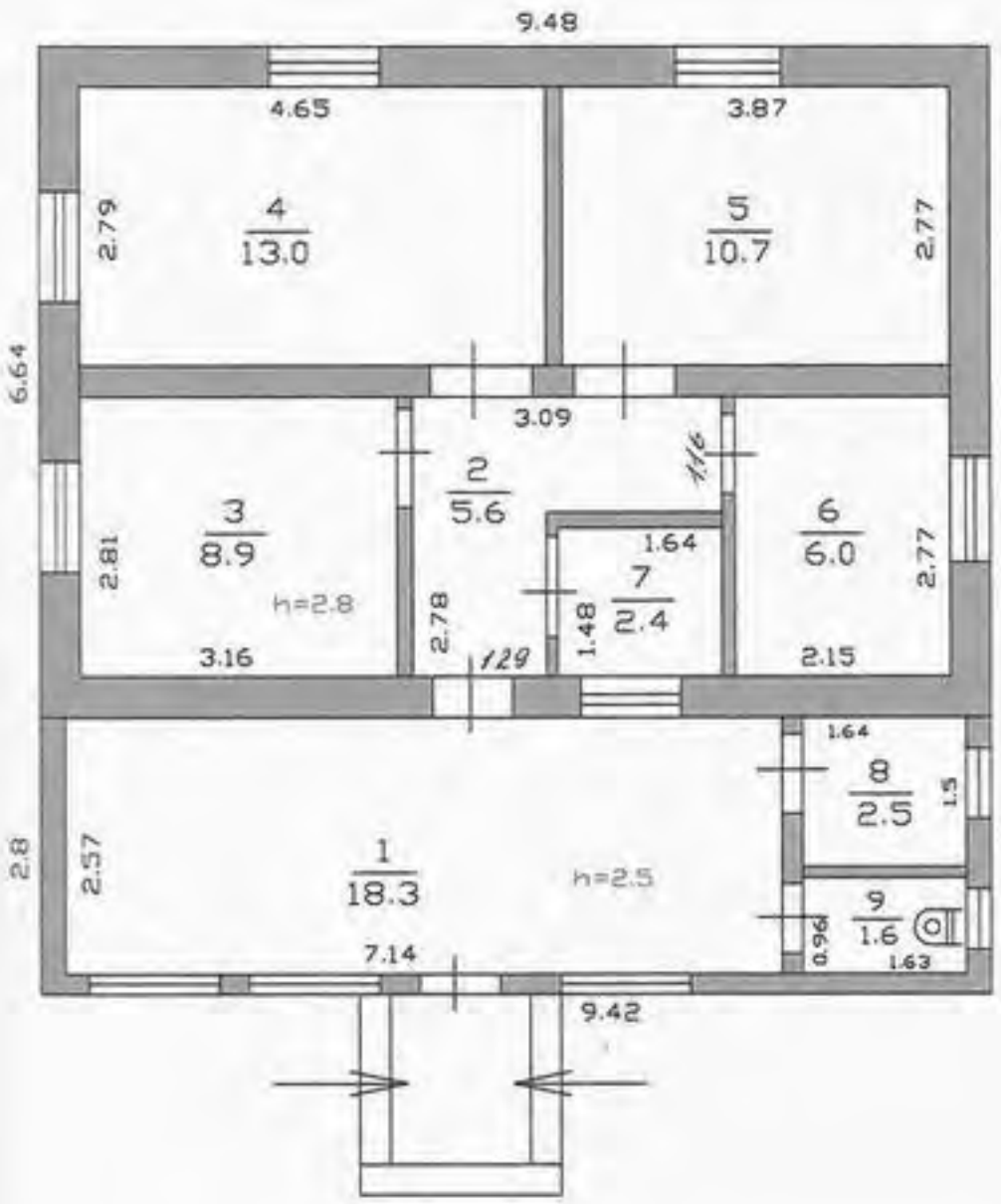

18.10 2005 р. План склав технік Кузьменко О.С.

2005 р. Перевірив гл. інж. Лошак Т.Л.

2005 р. Затверджено БТІ Знак М.О.

ВІРНО

(гр.9) x 100 / (гр.9)

Поправки до варт. м

ізвище/

18

18

Додаток 1.16
до інструкції про порядок
проведення технічної інвентаризації
об'єктів нерухомого майна

ЖУРНАЛ
внутрішніх обмірів та розрахунків площ приміщень громадського чи виробничого будинку

№ 8 літер "Д", вулиця (провулок, площа) Лісної,
місто (селище, село) Оріхівецьке

Номери громадських, виробничих приміщень	Норми приміщень	Призначення приміщень	Розрахунок площ приміщень за внутрішнім обміром	Загальна площа приміщень (підрахована за формулами гр. 6) (кв. м.)	Площа приміщень (кв. м.)			Площа літніх приміщень (кв. м.)	Площа приміщень загального користування (кв. м.)	Самовільно збудована, переобладнана площа приміщень (кв. м.)	Примітки
					Корисна (сума гр.9 та 10)	Основна	Допоміжна				
3	4	5	6	7	8	9	10	11	12	13	14
1	1	веранда	7,14 × 2,57	18,3	18,3		18,3				
2	коридор	1,29 × 2,78 + 1,75 × 1,16		5,6	5,6		5,6				
3	кімн. відпоч.	3,16 × 2,81		8,9	8,9	8,9					
4	кімн. відпоч.	4,65 × 2,79		13,0	13,0	13,0					
5	кімн. відпоч.	3,87 × 2,77		10,7	10,7	10,7					
6	кімн. відпоч.	2,15 × 2,77		6,0	6,0	6,0					
7	комплевня	1,64 × 1,48		2,4	2,4		2,4				
8	душова	1,64 × 1,50		2,5	2,5		2,5				
9	убиральня	0,96 × 1,63		1,6	1,6		1,6				
			разом:	69,0	69,0	38,6	30,4				

1	2	3	4	5	6	7	8	9	10	11	12	13	14

18. 10 200 5 р.

З ОРИГІНАЛОМ ВІРНО

Виконав Кузьменко /підпис, прізвище/

Перевірив /підпис, прізвище/

Форма № 10

Область Дніпропетровська
Місто (селище, село) Орлівщина
Район Новомосковський

літ. „Д"

Оцінювальний акт
на будинок

вулиця (провулок, площа) Лісна № 8
призначення будинку будинок відпочинку
рік побудови 1965 кількість поверхів 1

Інженерне обладнання будинку (так, ні або кількість)

[illegible]	[illegible]	Каналізація		Гаряче водопосточання	Газопостачання	Вентиляція	Телебачення	Телефон	Радіо	Котельні		Кількість котлів		Кількість канал. вбиралень		Ванни кільк.		Ванни без колонок	Кільк. ліфтів	
		міська (центр.)	місцева (автоном.)							Вбудовані	Окремо розташовані	чавун	залізний	працює	не працює	дров.	газов.		працюючих	не працюючих
1	2	3	4	5	6	7	8	9	10	11	12	13	14	15	16	17	18	19	20	21
[illegible]																				

Розрахунок вартості будинку, прибудов та надбудов

[illegible] літ. „Д"	Площа в $м^2$	Висота у метрах	Об'єм в $м^3$	Периметр	Відношення периметра до площі	Розрахункова висота	№ типу	Вартість в $м^3$ для даного типу, грн.	Поправки до вартості $1м^3$ за типом	Загальний процент поправки вартості 1 $м^3$	Вартість 1 $м^3$ з врахуванням поправки	Будівельна вартість в грн.	% зносу	Інвентаризаційна вартість	Примітка
1	2	3	4	5	6	7	8	9	10	11	12	13	14	15	16
[illegible] відпоч.	62,9	3,30	208										40		
[illegible]	26,4	2,9	76										Балансова		
[illegible]	4,0												в-ть		

Технічний опис конструктивних элементів будинку, визначення зносу

[illegible]	Найменування конструктивних елементів	Докладний опис основних елементів будинку /матеріал, конструкція, оздоблення, система тощо/	Опис технічного стану	Питома вага в % від усього будинку	Поправка до питомої ваги в %	Питома вага з поправкою	% зносу
1	2	3	4	5	6	7	8
1	Фундаменти, ковель	бетонний	мілкі				40
2	Стіни: а) без оздоблення; б) внутр. оздоблення; в) зовнішн. оздоблення	цегляні оштукатурено	тріщин.				40
3	Перегородки: а) без оздоблення; б) з оздобленням	цегляні оштукатурено	—"—				40
4	Міжповерхові перекриття (балки, панелі, плити, заповнення, підшивка, штукатурка)	деревяне утеплено	—"—				40
5	Підлоги	деревяні					
6	Дах (горищний, суміщений): а) кровля і обрешітка; б) покрівля	шифер					40
7	Прорізи	деревяні					40
8	Сходи						
9	Опалення	водяне					
10	Сантехустаткування	електр. водоп. канал					
			Всього:	100			

(гр.9) x 100
(гр.9)

Технічний опис підвалів, набудов та прибудов

Літ. по плану	Найменування	Пит. вага	Фундаменти	Пит. вага	Стіни	Пит. вага	Перегородки	Пит. вага	Перекриття	Пит. вага	Підлоги	Пит. вага	Дах	Пит. вага	Пройоми	Пит. вага	Опалення	Поправка до варт. м
д	прибудова		бетон		цегла		цегла		підбито		бетон		шифер		так		водяне	
	ганок		бетонний															

«18» 10 200 5 р.

Виконав Кузьменко
Підпис /Прізвище/

Перевірив
Підпис /Прізвище/

Поверховий план

На будову літ. "Е" — Будинок відпочинку

Пров. Лісний, 8

Місто (с) Орлівщина

Область Дніпропетровська

Масштаб 1:100

I-ПОВЕРХ

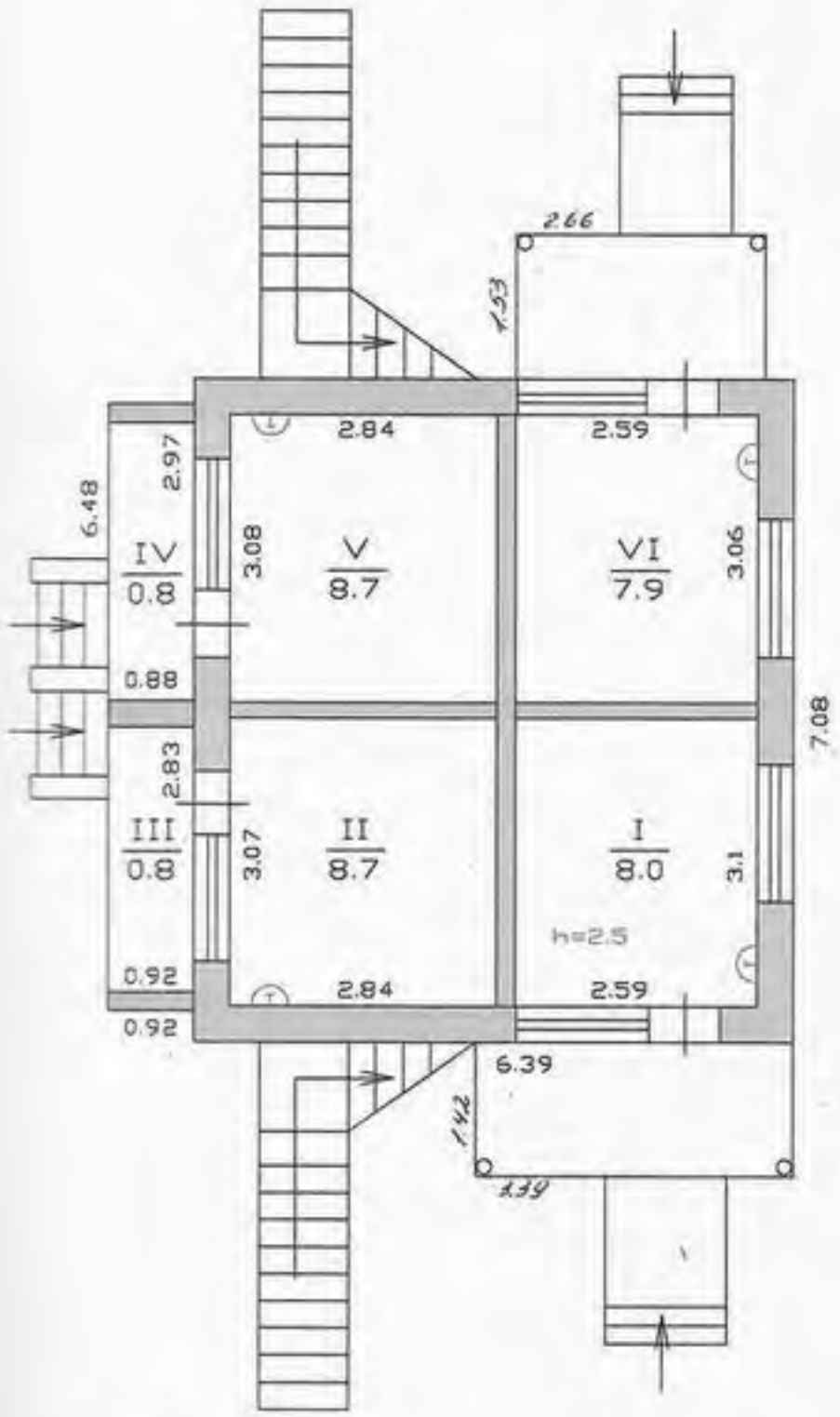

18.10 2005 р. План склав технік Аміньєва Т.О.

2005 р. Перевірив гл. інж. Лошак Т.Л.

2005 р. Затверджено БТІ Знак М.О.

Поверховий план

На будову літ. "Е" – Будинок відпочинку

Пров. Лісний, 8

Місто (с) Орлівщина

Область Дніпропетровська

Масштаб 1:100

II-ПОВЕРХ

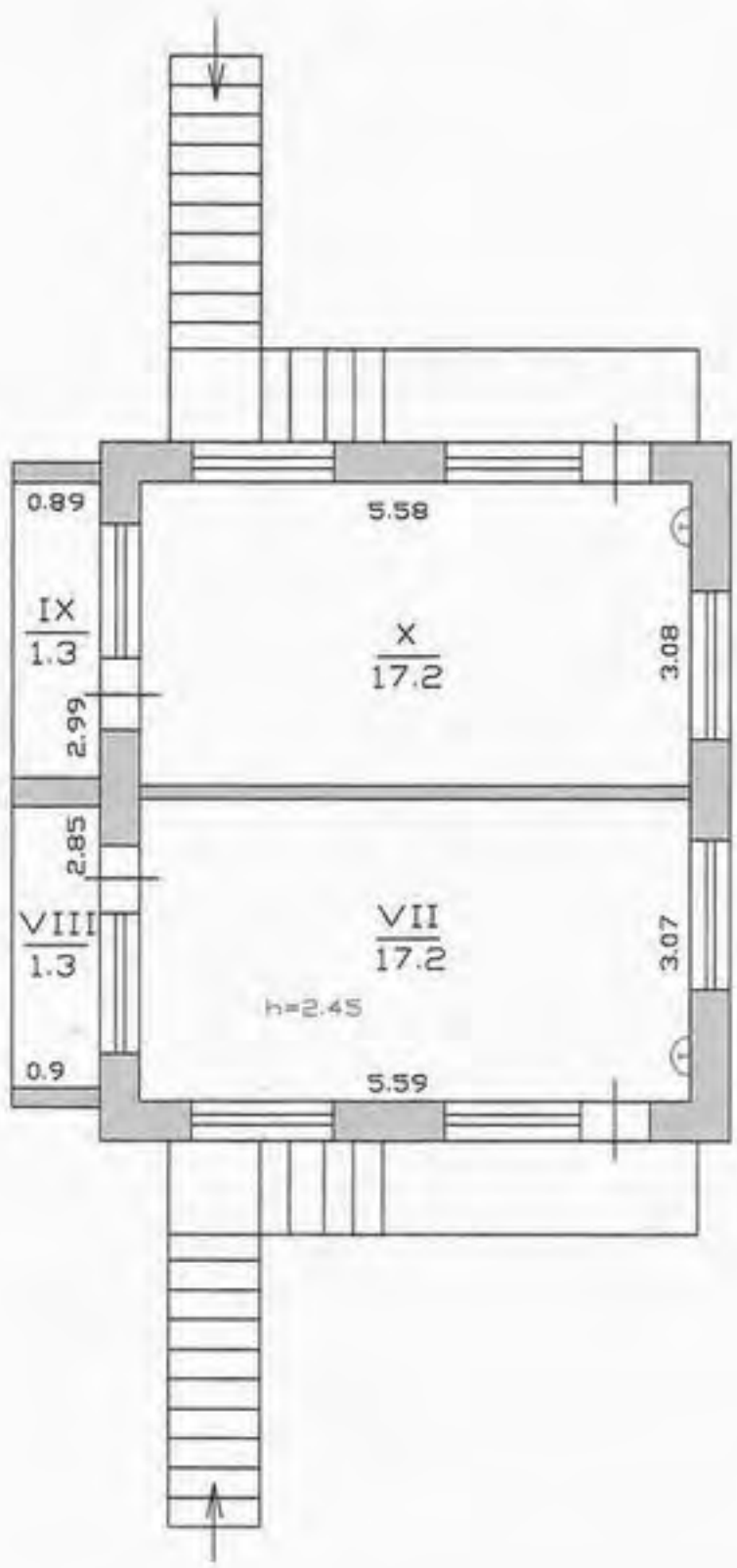

ВІРНО

18.10 2005 р. План склав технік Аміньєва Т.О.

2005 р. Перевірив гл. інж. Лошак Т.Л.

2005 р. Затверджено: БТІ Знак М.О.

1	2	3	4	5	6	7	8	9	10	11	12	13

«18» 10 2005 р.

З ОРИГІНАЛОМ ВІРНО

Виконав ______ /підпис, прізвище/

Перевірив ______ /підпис, прізвище/

Дніпропетровське
(селище, село) Орлівщина
Новомосковського

Оцінювальний акт

на будинок

Форма № 10

вулиця (провулок, площа) Лісний № 8
призначення будинку відпочинку літ Е
рік побудови 1965 кількість поверхів II

Інженерне обладнання будинку (так, ні або кількість)

Каналізація		Гаряче водопостачання	Газопостачання	Вентиляція	Телебачення	Телефон	Радіо	Котельні		Кількість котлів		Кількість канал. вбиралень		Ванни кільк.		Ванни без колонок	Кільк. ліфтів	
міська (центр.)	місцева (автоном.)							Вбудовані	Окремо розташовані	чавун	залізний	працює	не працює	дров.	газов.		працюючих	не працюючих
3	4	5	6	7	8	9	10	11	12	13	14	15	16	17	18	19	20	21
є	—	—	—	—	—	—	—											

Розрахунок вартості будинку, прибудов та надбудов

Площа в м²	Висота у метрах	Об'єм в м³	Периметр	Відношення периметра до площі	Розрахункова висота	№ типу	Вартість в м³ для даного типу, грн.	Поправки до вартості 1м³ за типом	Загальний процент поправки вартості 1 м³	Вартість 1 м³ з врахуванням поправки	Будівельна вартість в грн.	% зносу	Інвентаризаційна вартість	Примітка
2	3	4	5	6	7	8	9	10	11	12	13	14	15	16
45.2	5.75	260										40		
6.0	5.75	35										40		
2.1	√											40		
4.8	√											40		
2.3	√											40		
4.1	√											40		
20	√											40		
16.0	√											40		

Будівельна вартість

Інвентаризаційна вартість

Технічний опис конструктивних елементів будинку, визначення зносу

№ п/п	Найменування конструктивних елементів	Докладний опис основних елементів будинку /матеріал, конструкція, оздоблення, система тощо/	Опис технічного стану	Питома вага в % від усього будинку	Поправка до питомої ваги в %	Питома вага з поправкою	% зносу
1	2	3	4	5	6	7	8
1	[illegible]	бетон	задов.				40
2	[illegible]	ж/б панелі шлакоблоки	задов				40
3	[illegible]	ж/б панелі	задов				40
4	[illegible]	ж/б плита	задов				40
5	[illegible]	1 по бетону [illegible] 2 по дер. осн. дерев'яна	задов				40
6	[illegible]	руберойд	задов				40
7	[illegible]	вікна двері	задов				40
8	[illegible]	так					
9	[illegible]	—					
10	[illegible]	п. ав. кан. водоп.					40
			Всього:	100			

(гр.9) x [illegible]
(гр.9)

Технічний опис підвалів, набудов та прибудов

№ п/п	Найменування	№	Фундаменти	Пит. вага	Стіни	Пит. вага	Перегородки	Пит. вага	Перекриття	Пит. вага	Підлоги	Пит. вага	Дах	Пит. вага	Пройоми	Пит. вага	Опалення	Поправка до ваги
	[illegible]		бетон		ж/б панел		—		ж/б плита		бетон		ж/б плита					
	[illegible]		[illegible]								бетон		ж/б плита					
	[illegible]		[illegible]								бетон		ж/б плита					

[illegible] бетонир.

« 4 » 10 200 5 р.

З ОРИГІНАЛОМ ВІРНО

Виконав [signature] Лисенков
Підпис /Прізвище/

Перевірив
Підпис /Прізвище/

Додаток 1.16
до Інструкції про порядок
проведення технічної інвентаризації
об'єктів нерухомого майна

ЖУРНАЛ
внутрішніх обмірів та розрахунків площ приміщень громадського чи виробничого будинку

№ 8 літер "Є", вулиця (провулок, площа) Лісний,
місто (селище, село) Орлівщина

Призначення приміщень	Розрахунок площ приміщень за внутрішнім обміром	Загальна площа приміщень (підрахована за формулами гр. 6) (кв. м.)	Площа приміщень (кв. м.)			Площа літніх приміщень (кв. м.)	Площа приміщень загального користування (кв. м.)	Самовільно збудована, переобладнана площа приміщень (кв. м.)	Примітки
			Корисна (сума гр.9 та 10)	Основна	Допоміжна				
5	6	7	8	9	10	11	12	13	14
генератор	5.65 x 2.85	16.1	16.1	16 1					
	Разом:	16 1	16 1	16 1					

1	2	3	4	5	6	7	8	9	10	11	12	13

"18" 10 200 5 р.

З ОРИГІНАЛОМ

Виконав _______ /підпис, прізвище/

Перевірив _______ /підпис, прізвище/

Форма № 10

Оцінювальний акт
на будинок

вулиця (провулок, площа) Лісна № 8
призначення будинку магазин літ Е
рік побудови 1965 кількість поверхів 1

Інженерне обладнання будинку (так, ні або кількість)

Каналізація		Гаряче водопостачання	Газопостачання	Вентиляція	Телебачення	Телефон	Радіо	Котельні		Кількість котлів		Кількість канал. вбиралень		Ванни кільк.		Ванни без колонок	Кільк. ліфтів	
центр.)	місцева (автоном.)							Вбудовані	Окремо розташовані	чавун	залізний	працює	не працює	дров.	газов.		працюючих	не працюючих
3	4	5	6	7	8	9	10	11	12	13	14	15	16	17	18	19	20	21
	–	–	–	–	–	–	–											

Розрахунок вартості будинку, прибудов та надбудов

	Площа в м²	Висота у метрах	Об'єм в м³	Периметр	Відношення периметра до площі	Розрахункова висота	№ типу	Вартість в м³ для даного типу, грн.	Поправки до вартості 1м³ за типом	Загальний процент поправки вартості 1 м³	Вартість 1 м³ з врахуванням поправки	Будівельна вартість в грн.	% зносу	Інвентаризаційна вартість	Примітка
	2	3	4	5	6	7	8	9	10	11	12	13	14	15	16
основна	20.6	3.5	72										40		

13

Поверховий план

На будову літ. "Є¹" — Генераторна

Пров. Лісний, 8

Місто (с) Орлівщина

Область Дніпропетровська

Масштаб 1:100

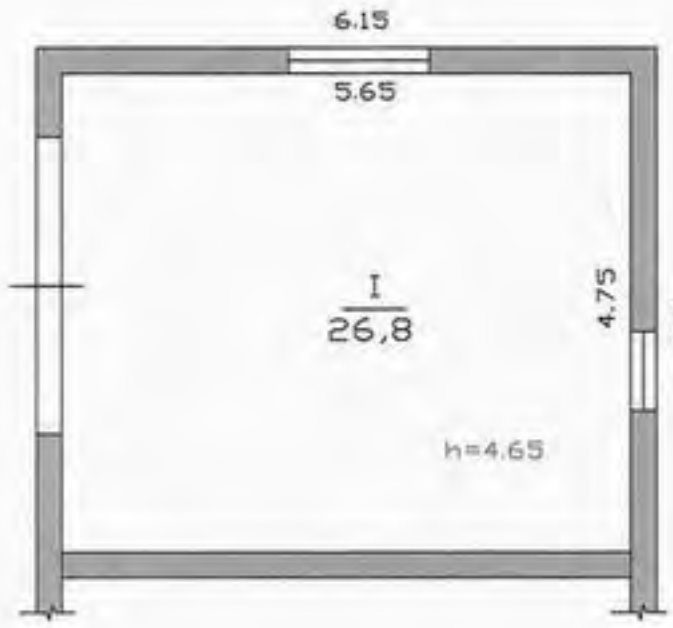

18.10 2005 р.План склав технік Аміньєва Т.О.

2005 р.Перевірив гл. інж. Лошак Т.Л.

2005 р.Затверджено: БТІ Знак М.О.

Додаток 1.16
до Інструкції про порядок
проведення технічної інвентаризації
об'єктів нерухомого майна

ЖУРНАЛ
внутрішніх обмірів та розрахунків площ приміщень громадського чи виробничого будинку

№ 8 літер "Е1", вулиця (провулок, площа) Лісний,
місто (селище, село) Орлівщина

Норми приміщень	Призначення приміщень	Розрахунок площ приміщень за внутрішнім обміром	Загальна площа приміщень (підрахована за формулами гр. 6) (кв. м.)	Площа приміщень (кв. м.)			Площа літніх приміщень (кв. м.)	Площа приміщень загального користування (кв. м.)	Опалювальна площа (кв. м.)	Примітки
				Корисна (сума гр.9 та 10)	Основна	Допоміжна				
4	5	6	7	8	9	10	11	12	13	14
1	генераторна	5.65×4.75	26.8	26.8	26.8					
		разом	26.8	26.8	26.8					

1	2	3	4	5	6	7	8	9	10	11	12	13

«18» 10 200 5 р.

З ОРИГІНАЛОМ

Виконав ______________
/підпис, прізвище/

Перевірив ______________
/підпис, прізвище/

Технічний опис конструктивних элементів будинку, визначення зносу

№ п/п	Найменування конструктивних елементів	Докладний опис основних елементів будинку /матеріал, конструкція, оздоблення, система тощо/	Опис технічного стану	Питома вага в % від усього будинку	Поправка до питомої ваги в %	Питома вага з поправкою	% зносу	Сер... % ...
1	2	3	4	5	6	7	8	
1	Фундаменти, [illegible]	цегла	добре					
2	Стіни: а) без оздоблення; б) внутр. оздоблення; в) [illegible] оздоблення	цегла побелено	добре					
3	Перегородки: а) без оздоблення; б) з оздобленням	–						
4	Міжповерхові перекриття (балки, [illegible], плити, заповнення, [illegible], штукатурка)	зб плита	добре				10%	
5	Підлоги	бетон	добре					
6	Дах (горищний, суміщений): а) кровля і обрешітка; б) покрівля	руберойд						
7	Прорізи	вікна двери						
8	Сходи	–						
9	Опалення	–						
10	Сантехустаткування	зл. осв.						
			Всього:	100				

(гр.9) x 100
(гр.9)

Технічний опис підвалів, набудов та прибудов

Літ. по плану	Найменування	Пит. вага	Фундаменти	Пит. вага	Стіни	Пит. вага	Перегородки	Пит. вага	Перекриття	Пит. вага	Підлоги	Пит. вага	Дах	Пит. вага	Пройоми	Пит. вага	Опалення	Поправка до варт. м

«18» 10 200 5 р.

З ОРИГІНАЛОМ ВІРНО

Виконав [illegible] Мелітьєва
Підпис /Прізвище/

Перевірив _____
Підпис /Прізвище/

Поверховий план

На будову, літ. "Ж" — Будинок відпочинку

Село Лісний, 8

Місто (с) Орлівщина

Область Дніпропетровська

Масштаб 1:100

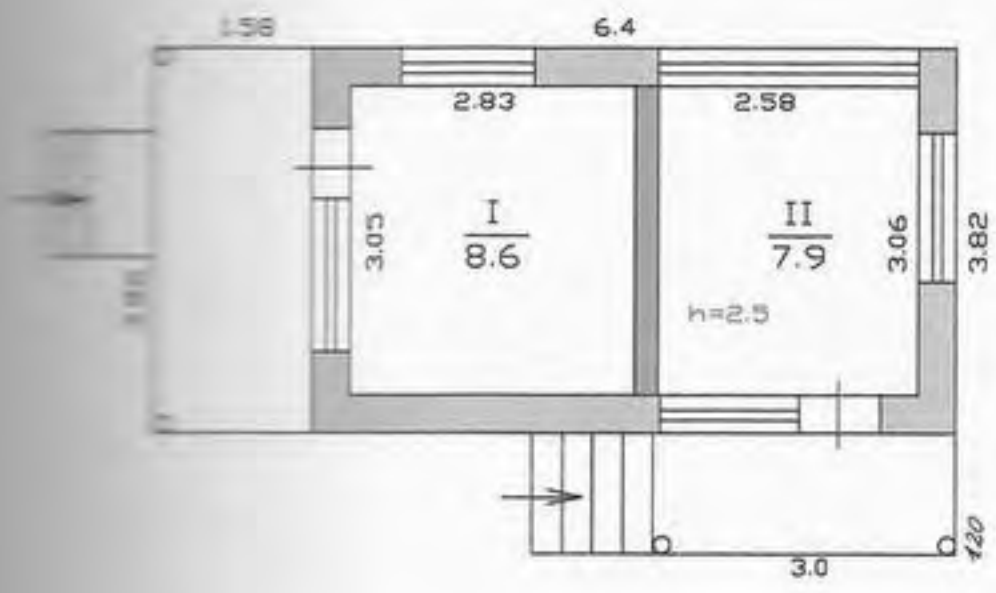

18.10 2005 р. План склав технік Аміньєва Т.О.

2005 р. Перевірив гл. інж. Лошак Т.Л.

2005 р. Затверджено: БТІ Знак М.О.

Додаток 1.16
до Інструкції про порядок
проведення технічної інвентаризації
об'єктів нерухомого майна

ЖУРНАЛ
внутрішніх обмірів та розрахунків площ приміщень громадського чи виробничого будинку

№ 8 літер "М", вулиця (провулок, площа) Лісний,
місто (селище, село) Орлівщина

Поверх	Номери громадських, виробничих приміщень	Норми приміщень	Призначення приміщень	Розрахунок площ приміщень за внутрішнім обміром	Загальна площа приміщень (підраховала за формулами гр. 6) (кв. м.)	Площа приміщень (кв. м.) Корисна (сума гр.9 та 10)	Основна	Допоміжна	Площа літніх приміщень (кв. м.)	Площа приміщень загального користування (кв. м.)	Самовільно збудована, переобладнана площа приміщень (кв. м.)	Примітки
[illegible]	[illegible]	4	5	6	7	8	9	10	11	12	13	14
		I	літ. кімната	3.05 x 2.83	8.6	8.6	8.6					
		II	літ. кімната	3.06 x 2.58	7.9	7.9	7.9					
				Разом:	16.5	16.5	16.5					

Дніпропетровська
(…, село) Орлівщина
Новомосковський

Оцінювальний акт
на будинок

Форма № 10

вулиця (провулок, площа) Лісний № 8
призначення будинку будинок відпочинку літ. М
рік побудови 1965 кількість поверхів 1

Інженерне обладнання будинку (так, ні або кількість)

	Каналізація		Гаряче водопосточання	Газопостачання	Вентиляція	Телебачення	Телефон	Радіо	Котельні		Кількість котлів		Кількість канал. вбиралень		Ванни кільк.		Ванни без колонок	Кільк. ліфтів	
	міська (центр.)	місцева (автоном.)							Вбудо-вані	Окремо розта-шовані	чавун	заліз-ний	працює	не працює	дров.	газов.		працю-ючих	не працю-ючих
	3	4	5	6	7	8	9	10	11	12	13	14	15	16	17	18	19	20	21
	–	–	–	–	–	–	–	– –											

Розрахунок вартості будинку, прибудов та надбудов

	Площа в $м^2$	Висота у метрах	Об'єм в $м^3$	Периметр	Відношення периметра до площі	Розрахункова висота	№ типу	Вартість в $м^3$ для даного типу, грн.	Поправки до вартості $1 м^3$ за типом	Загальний процент поправки вартості $1 м^3$	Вартість $1 м^3$ з врахуванням поправки	Будівельна вартість в грн.	% зносу	Інвентаризацій-на вартість	Примітка
1	2	3	4	5	6	7	8	9	10	11	12	13	14	15	16
	24.4	3.0	73									балансова	40	вартість	
	3.6												40		
	1.4												40		
	8.7												40		
	1.3												40		

Технічний опис конструктивних елементів будинку, визначення зносу

№ п/п	Найменування конструктивних елементів	Докладний опис основних елементів будинку /матеріал, конструкція, оздоблення, система тощо/	Опис технічного стану	Питома вага в % від усього будинку	Поправка до питомої ваги в %	Питома вага з поправкою	% зносу	Ст...
1	2	3	4	5	6	7	8	
1	Фундаменти	бетон	задовільн				40	
2	Стіни: а) без оздоблення; б) внутр. оздоблення; в) зовн. оздоблення	з/б плити ш/опори	задовільн				40	
3	Перегородки а) без оздоблення; б) з оздобленням	цегла	задов.				40	
4	Міжповерхові перекриття (підлоги, стелі, балки, заповнення, [illegible])	з/б плита	задов.				40	
5	Підлоги	по бетону лінолеум	задов				40	
6	Дах (горищний, суміщений): а) крокви і обрешітка; б) покрівля	руберойд	задов				40	
7	Прорізи	вікна двері	задов				40	
8	Сходи	–						
9	Опалення	–						
10	Електроосвітлення	ел. осв.						
			Всього:	100				

(гр.9) х 100 / (гр.9)

Технічний опис підвалів, набудов та прибудов

№ п/п	Найменування		Фундаменти	Пит. вага	Стіни	Пит. вага	Перегородки	Пит. вага	Перекриття	Пит. вага	Підлоги	Пит. вага	Дах	Пит. вага	Пройоми	Пит. вага	Опалення	Поправка до варт. ...
[illegible]	[illegible]		[illegible]		–						бетон		з/б плита					
[illegible]	[illegible]		[illegible]		–						бетон		з/б плита					
	[illegible]		бетон-ров на 3 скор															

[illegible] бетон-ров на 3 скор

«18» 10 200 5 р. З ОРИГІНАЛОМ ЗГІДНО Виконав [signature] Підпис /Прізвище/ Перевірив ______ Підпис /Прізвище/

Поверховий план

На будову літ. "З" — Будинок відпочинку

Пров. Лісний, 8

Місто (с) Орлівщина

Область Дніпропетровська

Масштаб 1:100

I-ПОВЕРХ

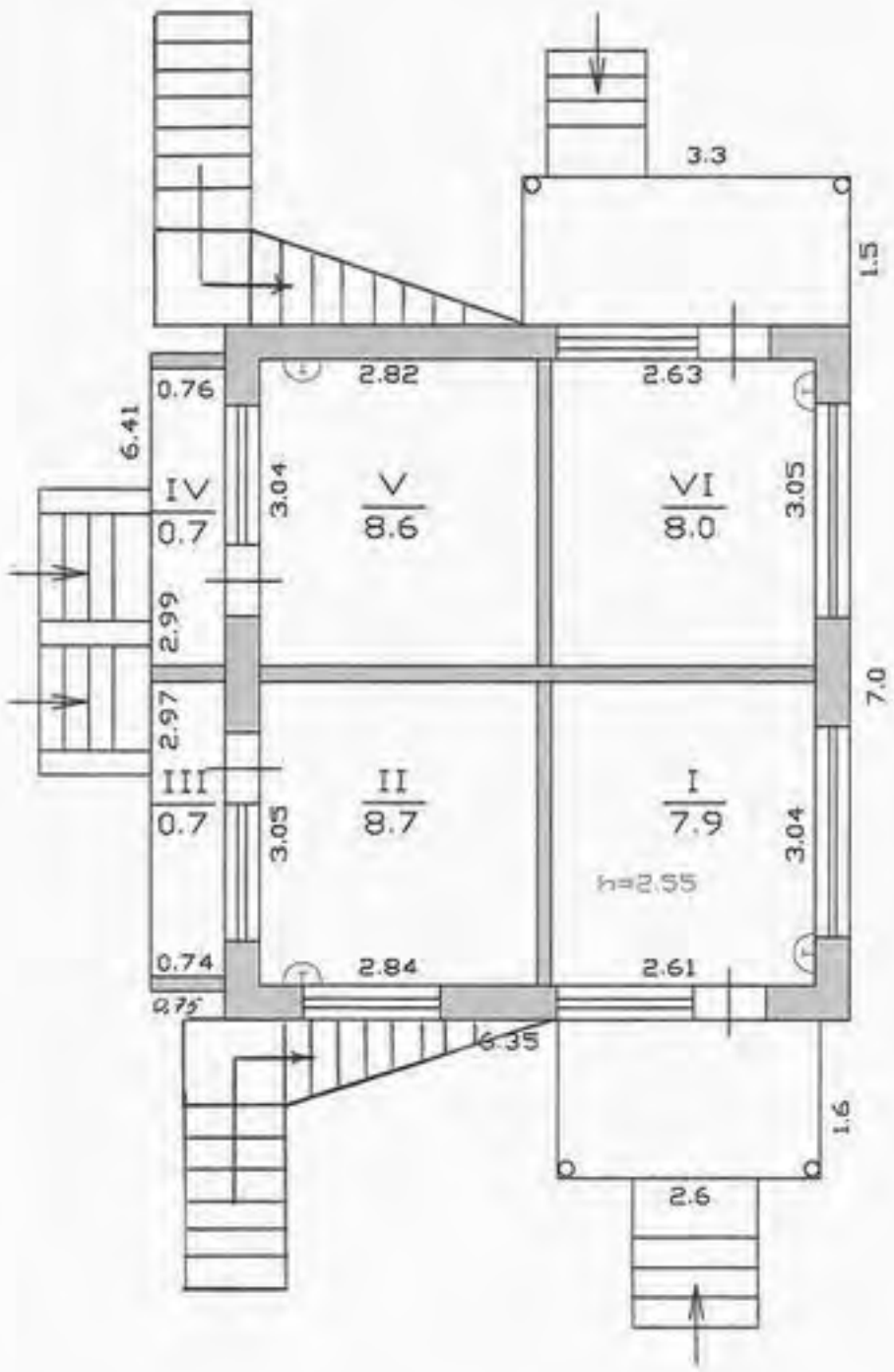

18.10 2005 р. План склав технік Аміньєва Т.О.

2005 р. Перевірив гл. інж. Лошак Т.Л.

2005 р. Затверджено: БТІ Знак М.О.

Додаток 1.16
до Інструкції про порядок
проведення технічної інвентаризації
об'єктів нерухомого майна

ЖУРНАЛ
внутрішніх обмірів та розрахунків площ приміщень громадського чи виробничого будинку

№ 8 літер "3", вулиця (провулок, площа) лісний,
місто (селище, село) Орлівщина

[illegible]	Норми приміщень	Призначення приміщень	Розрахунок площ приміщень за внутрішнім обміром	Загальна площа приміщень (підрахована за формулами гр. 6) (кв. м.)	Площа приміщень (кв. м.)			Площа літніх приміщень (кв. м.)	Площа приміщень загального користування (кв. м.)	Самовільно збудована, переобладнана площа приміщень (кв. м.)	Примітки
					Корисна (сума гр.9 та 10)	Основна	Допоміжна				
1	4	5	6	7	8	9	10	11	12	13	14
	I	літня кімната	2.61×3.04	7.9	7.9	7.9					
	II	літня кімната	2.84×3.05	8.7	8.7	8.7					
	III	тераса	2.97×0,74×0.3	0,7				0,7			
	IV	тераса	2.99×0,76×0.3	0,7				0,7			
	V	літня кімната	2.82×3.04	8.6	8.6	8.6					
	VI	літня кімната	2.63×3.05	8.0	8.0	8.0					
		По I поверху:		34.6	33.2	33.2		1.4			
	VII	літня кімната	5.62×3.08	17.3	17.3	17.3					
	VIII	лоджія	0,78×294×05	1.1				1.1			
	IX	лоджія	0,76×297×0.5	1.1				1.1			
	X	літня кімната	5.63×3.02	17.0	17.0	17.0					
		По II поверху:		36.5	34.3	34.3		2.2			
			Разом:	71.1	67.5	67.5		3.6			

1	2	3	4	5	6	7	8	9	10	11	12	13

"18" 10 200 5 р.

З ОРИГІНАЛОМ ВІРНО

Виконав [signature] Мацієв О.

/підпис, прізвище/

Перевірив ____________________

/підпис, прізвище/

13

…(…, село) Дніпропетровська Орлі Вишня Новомосковський

Оціночальний акт

Форма № 10

на будинок

вулиця (провулок, площа) Лісова № 8

призначення будинку відпочинку літ. „З"

рік побудови 1965 кількість поверхів II

Інженерне обладнання будинку (так, ні або кількість)

[illegible]	Каналізація		Гаряче водопосточання	Газопостачання	Вентиляція	Телебачення	Телефон	Радіо	Котельні		Кількість котлів		Кількість канал. вбиралень		Ванни кільк.		Ванни без колонок	Кільк. ліфтів	
	міська (центр.)	місцева (автоном.)							Вбудовані	Окремо розташовані	чавун	залізний	працює	не працює	дров.	газов.		працюючих	не працюючих
1	3	4	5	6	7	8	9	10	11	12	13	14	15	16	17	18	19	20	21
[illegible]	–	гор	–	–	–	–	–	–											

Розрахунок вартості будинку, прибудов та надбудов

[illegible]	Площа в м²	Висота у метрах	Об'єм в м³	Периметр	Відношення периметра до площі	Розрахункова висота	№ типу	Вартість в м³ для даного типу, грн.	Поправки до вартості 1м³ за типом	Загальний процент поправки вартості 1 м³	Вартість 1 м³ з врахуванням поправки	Будівельна вартість в грн.	% зносу	Інвентаризаційна вартість	Примітка
1	2	3	4	5	6	7	8	9	10	11	12	13	14	15	16
[illegible]	44.5 ✓	5.95	265									[illegible]	40	[illegible]	
[illegible]	4.8 ✓	5.95	29										40		
[illegible]	2.9 ✓												40		
[illegible]	4.2 ✓												40		
[illegible]	1.4 ✓												40		
[illegible]	5.0 ✓												40		
[illegible]	1.2 ✓												40		
[illegible]	15.1 ✓												40		

су

Сере... %

(гр.9) x 100 / (гр.9) = %

Поправки до варт. м

ізвище/

Поверховий план

На будову літ. "И" — Будинок відпочинку

Пров. Лісний, 8

Місто (с) Орлівщина

Область Дніпропетровська

Масштаб 1:100

I–ПОВЕРХ

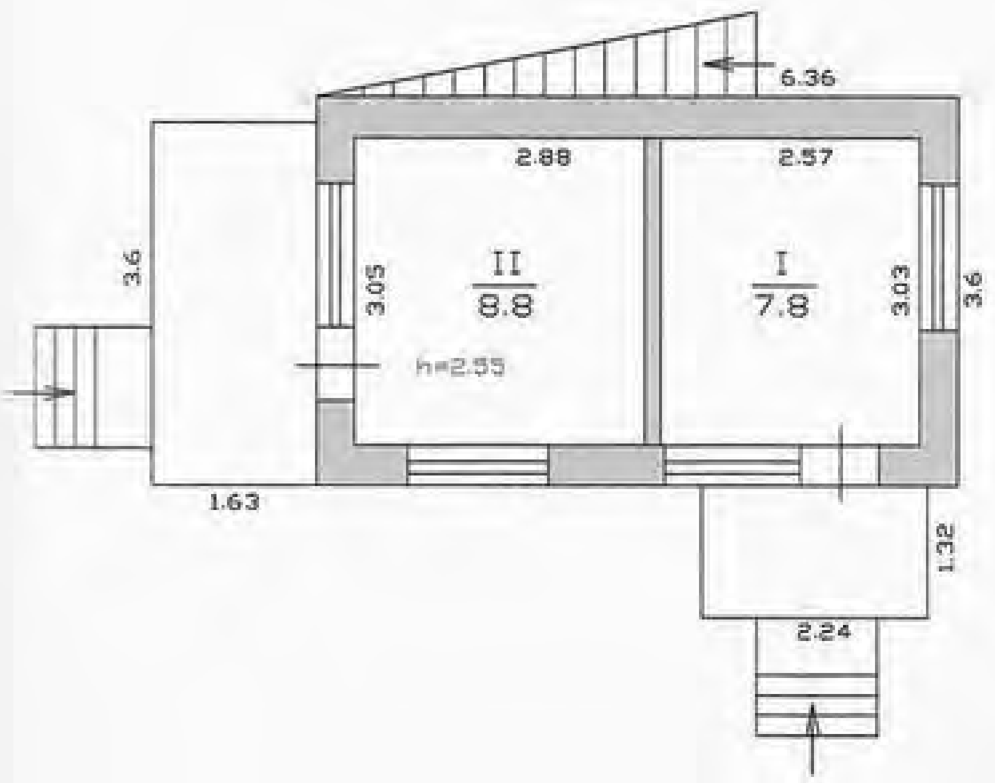

вірно

18.10 2005 р.	План склав технік Амінева Т.О.
2005 р.	Перевірив гл. інж. Лашак Т.Л.
2005 р.	Затверджено: БТІ Знак М.О.

Поверховий план

На будову літ. "И" — Будинок відпочинку

Пров. Лісний, 8

Місто (с) Орлівщина

Область Дніпропетровська

Масштаб 1:100

МС-МАНСАРДА

З оригіналом вірно

18.10 2005 р. План склав технік Аміньєва Т.О.

2005 р. Перевірив гл. інж. Лошак Т.Л.

2005 р. Затверджено: БТІ Знак М.О.

39

Додаток 1.16
до інструкції про порядок
проведення технічної інвентаризації
об'єктів нерухомого майна

ЖУРНАЛ
внутрішніх обмірів та розрахунків площ приміщень громадського чи виробничого будинку

№ 8 літер "И", вулиця (провулок, площа) Лісний,
місто (селище, село) Орлівщина

Поверх	Номери громадських, виробничих приміщень	Норми приміщень	Призначення приміщень	Розрахунок площ приміщень за внутрішнім обміром	Загальна площа приміщень (підрахована за формулами гр. 6) (кв. м.)	Площа приміщень (кв. м.)			Площа літніх приміщень (кв. м.)	Площа приміщень загального користування (кв. м.)	Самовільно збудована, переобладнана площа приміщень (кв. м.)	Примітки
						Корисна (сума гр.9 та 10)	Основна	Допоміжна				
1	3	4	5	6	7	8	9	10	11	12	13	14
		I	літня кімната	2.57 x 3.03	7.8	7.8	7.8					
		II	літня кімната	2.88 x 3.05	8.8	8.8	8.8					
			По I поверху:		16.6	16.6	16.6					
		III	літня кімната	2.91 x 6.13	17.8	17.8	17.8					
			По МС:		17.8	17.8	17.8					
				Разом:	34.4	34.4	34.4					

1	2	3	4	5	6	7	8	9	10	11	12	13	14

« 18 » 10 200 5 р.

З ОРИГІНАЛОМ ВІРНО

Виконав [signature] Мисієвець
/підпис, прізвище/

Перевірив ____________
/підпис, прізвище/

14 ... Дніпропетровська

... (… село) Орлівщина

... Новомосковський

Оцінювальний акт

на будинок

Форма № 10

вулиця (провулок, площа) Лісний № 8

призначення будинку відпочинку літ. И

рік побудови 1965 кількість поверхів ______

Інженерне обладнання будинку (так, ні або кількість)

	Каналізація		Гаряче водопостачання	Газопостачання	Вентиляція	Телебачення	Телефон	Радіо	Котельні		Кількість котлів		Кількість канал. вбиралень		Ванни кільк.		Ванни без колонок	Кільк. ліфтів	
	міська (центр.)	місцева (автоном.)							Вбудовані	Окремо розташовані	чавун	залізний	працює	не працює	дров.	газов.		працюючих	не працюючих
[illegible]	3	4	5	6	7	8	9	10	11	12	13	14	15	16	17	18	19	20	21
[illegible]	–	так	–	–	–	—	–	– –											

Розрахунок вартості будинку, прибудов та надбудов

… оцінки … (будівля, прибудова, …)	Площа в $м^2$	Висота у метрах	Об'єм в $м^3$	Периметр	Відношення периметра до площі	Розрахункова висота	№ типу	Вартість в $м^3$ для даного типу, грн.	Поправки до вартості 1 $м^3$ за типом	Загальний процент поправки вартості 1 $м^3$	Вартість 1 $м^3$ з врахуванням поправки	Будівельна вартість в грн.	% зносу	Інвентаризаційна вартість	Примітка
1	2	3	4	5	6	7	8	9	10	11	12	13	14	15	16
[illegible]	24.5	3.0	74										40		
[illegible]												[illegible]		[illegible]	
[illegible]	3.0												40		
[illegible]	1.4												40		
[illegible]	5.9												40		
[illegible]	1.4												40		
[illegible]	9.6												40		

Технічний опис конструктивних елементів будинку, визначення зносу

№№ п/п	Найменування конструктивних елементів	Докладний опис основних елементів будинку /матеріал, конструкція, оздоблення, система тощо/	Опис технічного стану	Питома вага в % від усього будинку	Поправка до питомої ваги в %	Питома вага з поправкою	% зносу
1	2	3	4	5	6	7	8
1	Фундамент, цоколь	бетон	задов				40
2	Стіни: а) без оздоблення; б) внутр. оздоблення; в) зовніш. оздоблення	з/б панелі окрашено побілено	задов задов				40 40
3	Перегородки: а) без оздоблення; б) з оздобленням	з/б панелі	задов				40
4	Міжповерхові перекриття (балки, панелі, плити, заповнення, підшивка, штукатурка)	з/б плити	задов				40
5	Підлоги	по бетону лінолеум	задов				40
6	Дах (горищний, суміщений): а) кровля і обрешітка; б) покрівля	[illegible]	задов				40
7	Прорізи	вікна двері					40
8	Сходи	бет , металеві					40
9	Опалення	—					
10	Сантехустаткування	ел. осв. кан. вод					40
			Всього:	100			

(гр.9) x [illegible]
(гр.9)

Технічний опис підвалів, набудов та прибудов

№ п/п	Найменування	Пит. вага	Фундаменти	Пит. вага	Стіни	Пит. вага	Перегородки	Пит. вага	Перекриття	Пит. вага	Підлоги	Пит. вага	Дах	Пит. вага	Пройоми	Пит. вага	Опалення
	[illegible]		мон		—		—		з/б плит		бетон		рулон				
	[illegible]		мон						з/б пан		бет		рул				
	[illegible]		бетонир														

[illegible] 200 5 р.

З ОРИГІНАЛОМ ВІРНО

Виконав [illegible]
Підпис /Прізвище/

Перевірив
Підпис /Прізвище/

Форма № 10

Дніпропетровська

[illegible], село) Орджонікідзе [illegible]

Новомосковський

Оцінювальний акт

на будинок

вулиця (провулок, площа) Лісна № 8

призначення будинку вагончик

рік побудови 1965 кількість поверхів 1

Інженерне обладнання будинку (так, ні або кількість)

[illegible]	Каналізація		Гаряче водопосточання	Газопостачання	Вентиляція	Телебачення	Телефон	Радіо	Котельні		Кількість котлів		Кількість канал. вбиралень		Ванни кільк.		Ванни без колонок	Кільк. ліфтів	
	міська (центр.)	місцева (автоном.)							Вбудовані	Окремо розташовані	чавун	залізний	працює	не працює	дров.	газов.		працюючих	не працюючих
[illegible]	3	4	5	6	7	8	9	10	11	12	13	14	15	16	17	18	19	20	21
	—	[illegible]	—	—	—	-	-	—											

Розрахунок вартості будинку, прибудов та надбудов

[illegible]	Площа в $м^2$	Висота у метрах	Об'єм в $м^3$	Периметр	Відношення периметра до площі	Розрахункова висота	№ типу	Вартість в $м^3$ для даного типу, грн.	Поправки до вартості $1м^3$ за типом	Загальний процент поправки вартості 1 $м^3$	Вартість 1 $м^3$ з врахуванням поправки	Будівельна вартість в грн.	% зносу	[illegible]	Примітка
	2	3	4	5	6	7	8	9	10	11	12	13	14	15	16
[illegible]	19.8	2.8	55										40		
												балансова вартість			

зносу

8

40

40

40

40

40

40

40

40

40

(гр.9) x [illegible]

(гр.9)

валення	Попр... до вар...

іс /Прізвище

Технічний опис конструктивних елементів будинку, визначення зносу

№№ п/п	Найменування конструктивних елементів	Докладний опис основних елементів будинку /матеріал, конструкція, оздоблення, система тощо/	Опис технічного стану	Питома вага в % від усього будинку	Поправка до питомої ваги в %	Питома вага з поправкою	% зносу	Серед... % ...
1	2	3	4	5	6	7	8	
1	Фундаменти, цоколь							
2	Стіни: а) без оздоблення, б) внутр. оздоблення, в) зовнішн. оздоблення	дерев'яні окрашено	задов.				40	
3	Перегородки: а) без оздоблення, б) з оздобленням							
4	Міжповерхові перекриття (балки, підвал, плити, заповнення, підшивка, штукатурка)	дерев'яні балки	задов				40	
5	Підлоги	по лаг. осн. дерево	задов.				40	
6	Дах (горищний, суміщений): а) крокви і обрешітка, б) покрівля							
7	Прорізи	вікна двері					40	
8	Сходи	так					40	
9	Опалення							
10	Світлоустаткування	ел. осв. 600 ком.					40	
			Всього:	100				

(гр.9) x 10...
(гр.9)

Технічний опис підвалів, набудов та прибудов

Літ. по плану	Найменування	№	Фундаменти	Пит. вага	Стіни	Пит. вага	Перегородки	Пит. вага	Перекриття	Пит. вага	Підлоги	Пит. вага	Дах	Пит. вага	Прорізи	Пит. вага	Опалення	Поправка до вар...

З ОРИГІНАЛОМ ВІРНО

«11» 10 2005 р.

Виконав ___ Алєйнєвєз ___
Підпис /Прізвище/

Перевірив ___
Підпис /Прізвище/

Поверховий план

На будову літ. "I" — Будинок відпочинку

Пров. Лісний, 8

Місто (с) Орлівщина

Область Дніпропетровська

Масштаб 1:100

I-ПОВЕРХ

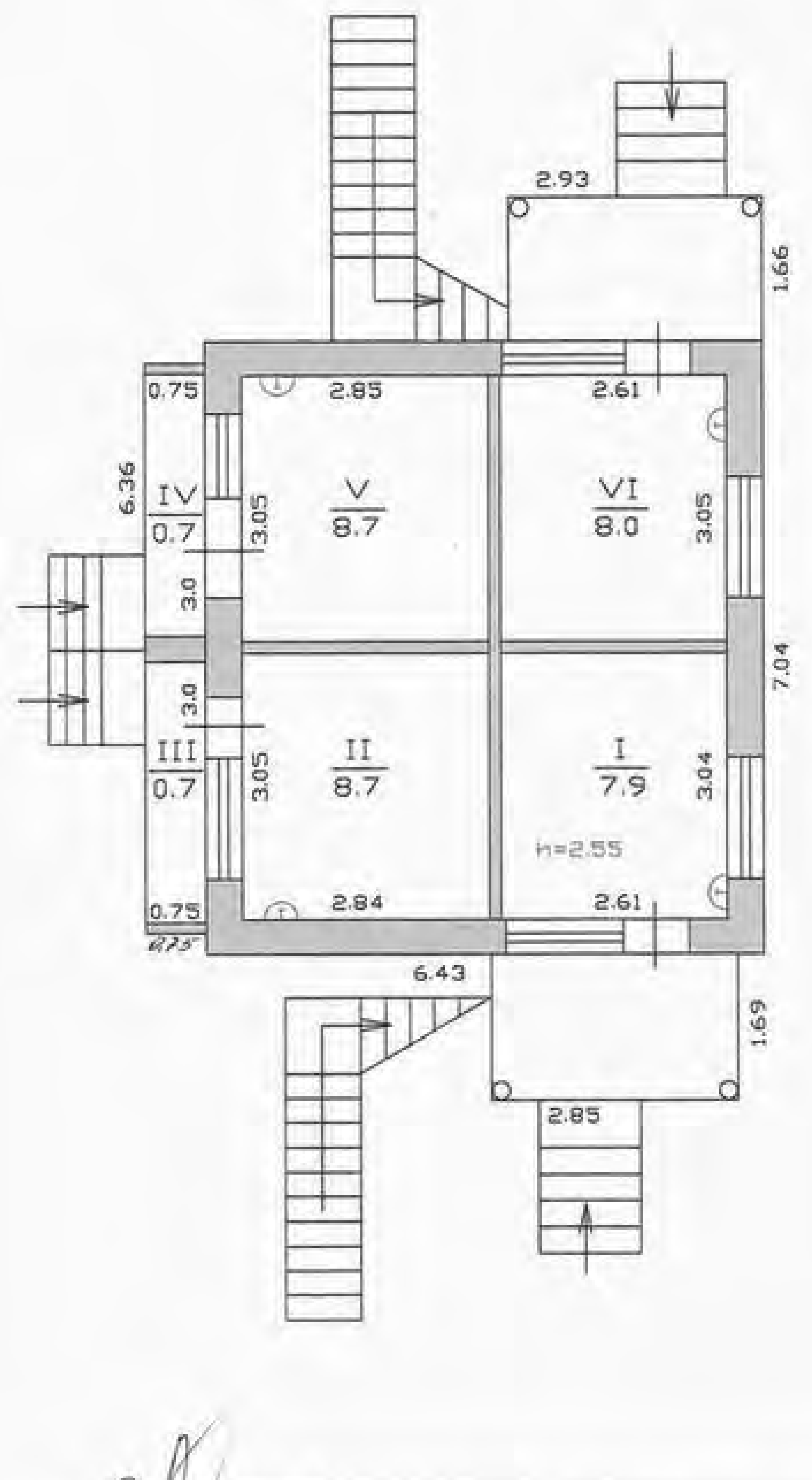

З оригіналом вірно

18.10.2005 р. План склав технік Амін'єва Т.О.
2005 р. Перевірив гл. інж. Лошак Т.Л.
2005 р. Затверджено: БТІ Знок М.О.

43

Поверховий план

На будову літ. "І" — Будинок відпочинку

Пров. Лісний, 8

Місто (с) Орлівщина

Область Дніпропетровська

Масштаб 1:100

II-ПОВЕРХ

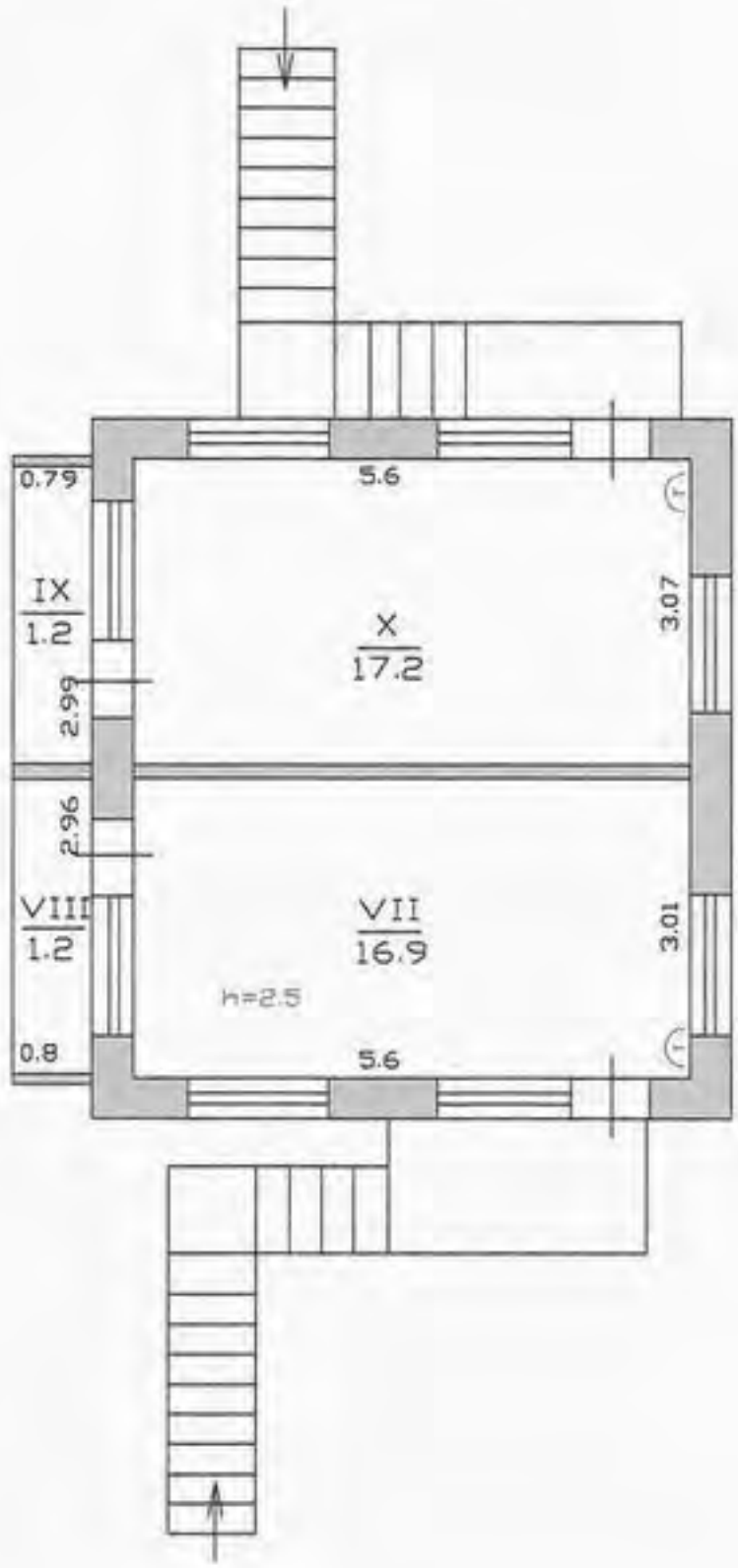

З оригіналом вірно

18.10 2005 р. План склав технік Аміньєва Т.О.

2005 р. Перевірив гл. інж. Лошак Т.Л.

2005 р. Затверджено БТІ Знак М.О.

Додаток 1.16
до Інструкції про порядок
проведення технічної інвентаризації
об'єктів нерухомого майна

ЖУРНАЛ
внутрішніх обмірів та розрахунків площ приміщень громадського чи виробничого будинку

№ 8 літер "Ж", вулиця (провулок, площа) Лісний,
місто (селище, село) Орлі бухта

номери приміщень виробничих приміщень	Норми приміщень	Призначення приміщень	Розрахунок площ приміщень за внутрішнім обміром	Загальна площа приміщень (підрахована за формулами гр. 6) (кв. м.)	Площа приміщень (кв. м.)			Площа літніх приміщень (кв. м.)	Площа приміщень загального користування (кв. м.)	Самовільно збудована, переобладнана площа приміщень (кв. м.)	Примітки
					Корисна (сума гр.9 та 10)	Основна	Допоміжна				
3	4	5	6	7	8	9	10	11	12	13	14
	I	літня кімната	3.04 × 2.64	7.9	7.9	7.9					
	II	літня кімната	2.84 × 3.05	8.7	8.7	8.7					
	III	тераса	0,75 × 3.0 × 0.3	0,7				0,7			
	IV	тераса	0,75 × 3.0 × 0.3	0.7				0.7			
	V	літня кімната	2.85 × 3.05	8.7	8.7	8.7					
	VI	літня кімната	2.64 × 3.05	8.0	8.0	8.0					
		По I поверху		34.7	33.3	33.3		1.4			
	VII	літня кімната	3.01 × 5.6	16.9	16.9	16.9					
	VIII	коридор	0.8 × 2.96 × 0,5	1.2				1.2			
	IX	коридор	0,79 × 2.99 × 0.5	1.2				1.2			
	X	літня кімната	3.07 × 5.6	17.2	17.2	17.2					
		По II поверху		36.5	34.1	34.1		2.4			
			Разом:	71.2	67.4	67.4		3.8			

1	2	3	4	5	6	7	8	9	10	11	12	13

« 18 » 10 200 5 р.

З ОРИГІНАЛОМ ВІРН

Виконав ______
/підпис, прізвище/

Перевірив ______
/підпис, прізвище/

[illegible] Дніпропетровська

(…, село) Орлівщина

[illegible] Новомосковський

Оцінювальний акт

на будинок

Форма № 10

вулиця (провулок, площа) Лісний № 8

призначення будинку відпочинку літн. 7

рік побудови 1965 кількість поверхів 1

Інженерне обладнання будинку (так, ні або кількість)

[illegible]	Каналізація		Гаряче водопостачання	Газопостачання	Вентиляція	Телебачення	Телефон	Радіо	Котельні		Кількість котлів		Кількість канал. вбиралень		Ванни кільк.		Ванни без колонок	Кільк. ліфтів	
	міська (центр.)	місцева (автоном.)							Вбудовані	Окремо розташовані	чавун	залізний	працює	не працює	дров.	газов.		працюючих	не працюючих
1	3	4	5	6	7	8	9	10	11	12	13	14	15	16	17	18	19	20	21
[illegible]	–	так	–	–	–	–	–	–											

Розрахунок вартості будинку, прибудов та надбудов

[illegible]	Площа в $м^2$	Висота у метрах	Об'єм в $м^3$	Периметр	Відношення периметра до площі	Розрахункова висота	№ типу	Вартість в $м^3$ для даного типу, грн.	Поправки до вартості 1 $м^3$ за типом	Загальний процент поправки вартості 1 $м^3$	Вартість 1 $м^3$ з врахуванням поправки	Будівельна вартість в грн.	% зносу	Інвентаризаційна вартість	Примітка
1	2	3	4	5	6	7	8	9	10	11	12	13	14	15	16
[illegible]	45.3	5.4	245									безкоштовно	40	вартість	
[illegible]	4.8	5.4	26										40		
[illegible]	2.4												40		
[illegible]	4.8												40		
[illegible]	2.0												40		
[illegible]	4.9												40		
[illegible]	1.6												40		
[illegible]	13.1												40		
[illegible]	2.1														

Технічний опис конструктивних елементів будинку, визначення зносу

№№ п/п	Найменування конструктивних елементів	Докладний опис основних елементів будинку /матеріал, конструкція, оздоблення, система тощо/	Опис технічного стану	Питома вага в % від усього будинку	Поправка до питомої ваги в %	Питома вага з поправкою	% зносу
1	2	3	4	5	6	7	8
1	Фундамент, цоколь	бетон	задов				40
2	Стіни: а) без оздоблення; б) внутр. оздоблення; в) зовніш. оздоблення	з/б панелі побілено, окраш.	задов				40 40
3	Перегородки: а) без оздоблення; б) з оздобленням	з/б панелі	задов				40
4	Міжповерхові перекриття (балки, панелі, плити, заповнення, підшивка, штукатурка)	з/б плита	задов				40
5	Підлоги	по бетону лінолеум	задов				40
6	Дах (горищний, суміщений): а) крокви і обрешітка; б) покрівля	руберойд	задов				40
7	Прорізи	вікна двері					40
8	Сходи	так металеві					
9	Опалення	—					
10	Санітехустаткування	ел. осв. кан. водоп.					40
			Всього:	100			

Технічний опис підвалів, набудов та прибудов

№№ п/п	Найменування	Літ.	Фундаменти	Пит. вага	Стіни	Пит. вага	Перегородки	Пит. вага	Перекриття	Пит. вага	Підлоги	Пит. вага	Дах	Пит. вага	Пройоми	Пит. вага	Опалення
	[illegible]		бетон		з/б панел.		—		з/б плита		бетон		з/б плита		—		—
	[illegible]		метал. ст								бетон		з/б плита				
	[illegible]		метал. ст								бетон		з/б плита				

[illegible] Бережкова

З ОРИГІНАЛОМ ВІРНО

[illegible] 200 5 р. Виконав [illegible] Косигінова Перевірив

Підпис /Прізвище/ Підпис /Прізвище/

46

Поверховий план

На будову літ. "Ї" Будинок відпочинку

Пров. Лісний, 8

Місто (с) Орлівщина

Область Дніпропетровська

Масштаб 1:100

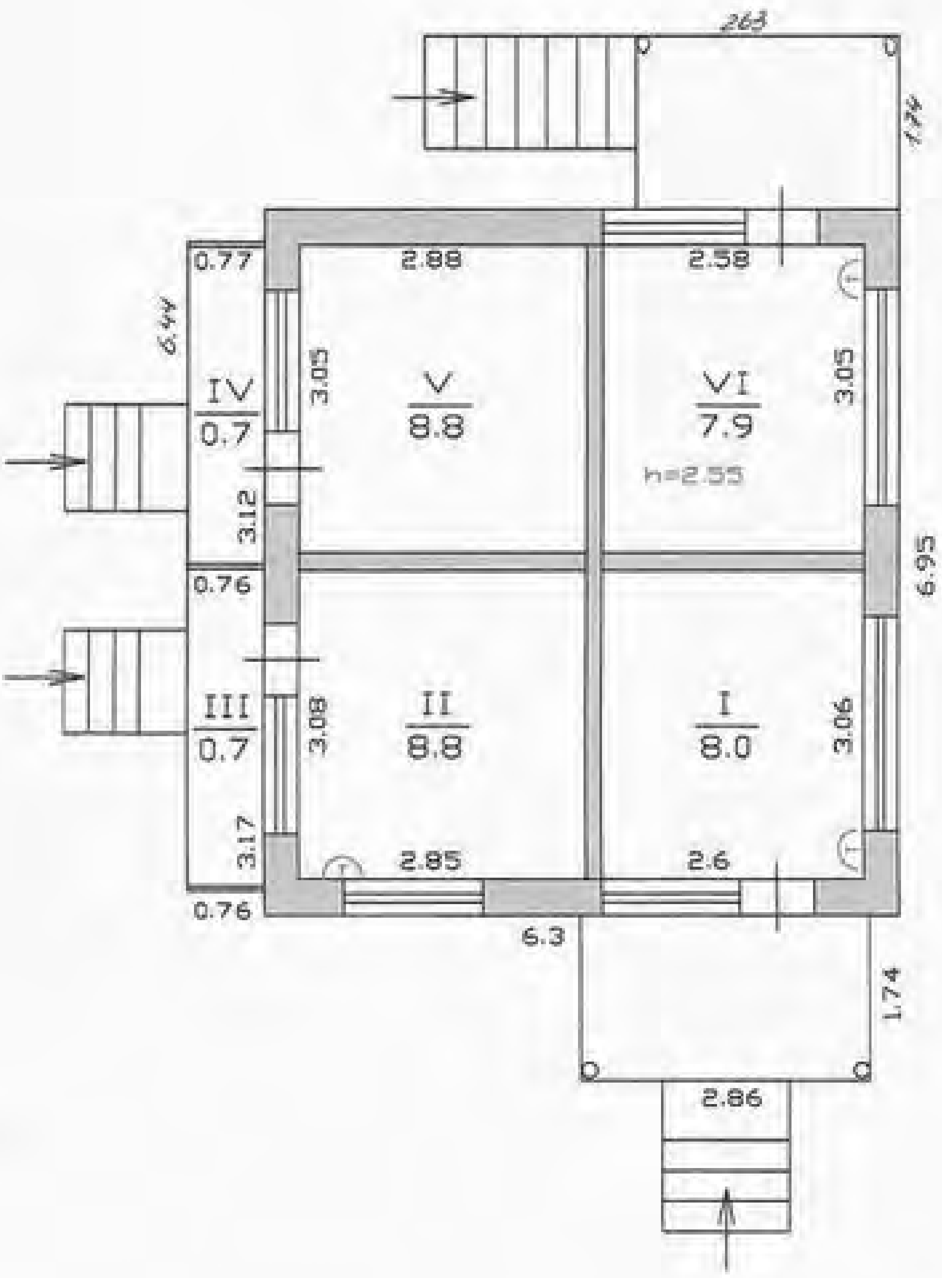

...оригіналом вірно

18.10	2005 р.План склав технік Амінєва Т.О.
	2005 р.Перевірив гл. інж. Лошак Т.Л.
	2005 р.Затверджено БТІ Знак М.О.

Додаток 1.16
до інструкції про порядок
проведення технічної інвентаризації
об'єктів нерухомого майна

ЖУРНАЛ
внутрішніх обмірів та розрахунків площ приміщень громадського чи виробничого будинку

№ 8 літер "Г", вулиця (провулок, площа) Лісний,
місто (селище, село) Орлівщина

Номер приміщення згідно з експлікацією	Норми приміщень	Призначення приміщень	Розрахунок площ приміщень за внутрішнім обміром	Загальна площа приміщень (підрахована за формулами гр. 6) (кв. м.)	Площа приміщень (кв. м.)			Площа літніх приміщень (кв. м.)	Площа приміщень загального користування (кв. м.)	Самовільно збудована, переобладнана площа приміщень (кв. м.)	Примітки
					Корисна (сума гр.9 та 10)	Основна	Допоміжна				
1	4	5	6	7	8	9	10	11	12	13	14
I		кімната	3,06×2,6	8,0	8,0	8,0					
II		кімната	2,85×3,08	8,8	8,8	8,8					
III		тераса	0,76×3,17×0,3	0,7				0,7			
IV		тераса	0,76×3,12×0,3	0,7				0,7			
V		кімната	2,88×3,05	8,8	8,8	8,8					
VI		кімната	3,05×2,58	7,9	7,9	7,9					
			разом	34,9	33,5	33,5		1,4			

1	2	3	4	5	6	7	8	9	10	11	12

«18» 10 200 5 р.

З ОРИГІНАЛОМ З...

Виконав ____________

Перевірив ____________

Оцінювальний акт
на будинок

вулиця (провулок, площа) *Лісний* № *8*
призначення будинку *відпочинку* *літ Г*
рік побудови *1965* кількість поверхів *1*

Інженерне обладнання будинку (так, ні або кількість)

[illegible]		Гаряче водопостачання	Газопостачання	Вентиляція	Телебачення	Телефон	Радіо	Котельні		Кількість котлів		Кількість канал. вбиралень		Ванни кільк.		[illegible]	Кільк. ліфтів	
[illegible]	[illegible]							Вбудовані	Окремо розташовані	чавун	залізний	працює	не працює	дров.	газов.		[illegible]	[illegible]
[illegible]	[illegible]	5	6	7	8	9	10	11	12	13	14	15	16	17	18	19	20	21

Розрахунок вартості будинку, прибудов та надбудов

[illegible]	[illegible]	Об'єм в м³	Периметр	Відношення периметра до площі	Розрахункова висота	№ типу	Вартість в м³ для даного типу, грн.	Поправки до вартості 1м³ за типом	Загальний процент поправки вартості 1 м³	Вартість 1 м³ з врахуванням поправки	[illegible]	[illegible]	Інвентаризаційна вартість	Примітка
[illegible]	[illegible]	4	5	6	7	8	9	10	11	12	13	14	15	16
[illegible]	[illegible]	431										40		
[illegible]	[illegible]	45										40		
											[illegible]	40	вартість	
												40		
												40		
												40		
												40		
												40		

Технічний опис конструктивних елементів будинку, визначення зносу

№№ п/п	Найменування конструктивних елементів	Докладний опис основних елементів будинку /матеріал, конструкція, оздоблення, система тощо/	Опис технічного стану	Питома вага в % від усього будинку	Поправка до питомої ваги в %	Питома вага з поправкою
1	2	3	4	5	6	7
1	Фундамент, цоколь	бетон	задов			
2	Стіни: а) без оздоблення; б) внутр. оздоблення; в) зовніш. оздоблення	з/б плита побелка побелка	задов			
3	Перегородки: а) без оздоблення; б) з оздобленням	з/б плита	задов			
4	Міжповерхові перекриття (балки, панелі, плити, заповнення, підшивка, штукатурка)	з/б плита	задов			
5	Підлоги	по бетону лінол.	задов			
6	Дах (горищний, суміщений): а) кровки і обрешітка; б) покрівля	рубероїд	задов			
7	Прорізи	вікна двері				
8	Сходи	–				
9	Опалення	–				
10	Сантехустаткування	[illegible] вод				
			Всього:	100		

Технічний опис підвалів, набудов та прибудов

Літ. по плану	Найменування	Пит. вага	Фундаменти	Пит. вага	Стіни	Пит. вага	Перегородки	Пит. вага	Перекриття	Пит. вага	Підлоги	Пит. вага	Дах	Пит. вага	Пройоми
	Тераса		бетон		з/б плит.				з/б плита		бетон		з/б плита		
	навіс		шлак		–						бетон		з/б плита		
	навіс		шлак		–						бетон		з/б плит.		
	тераса		бетон/[illegible]												

«__» ______ 200_ р. Виконав ______ Перевіряв ______

Підпис /Прізвище/

З ОРИГІНАЛОМ ЗГІДНО

Поверховий план

На будову літ. "Л" — Будинок відпочинку

Пров. Лісний, 8

Місто (с) Орлівщина

Область Дніпропетровська

Масштаб 1:100

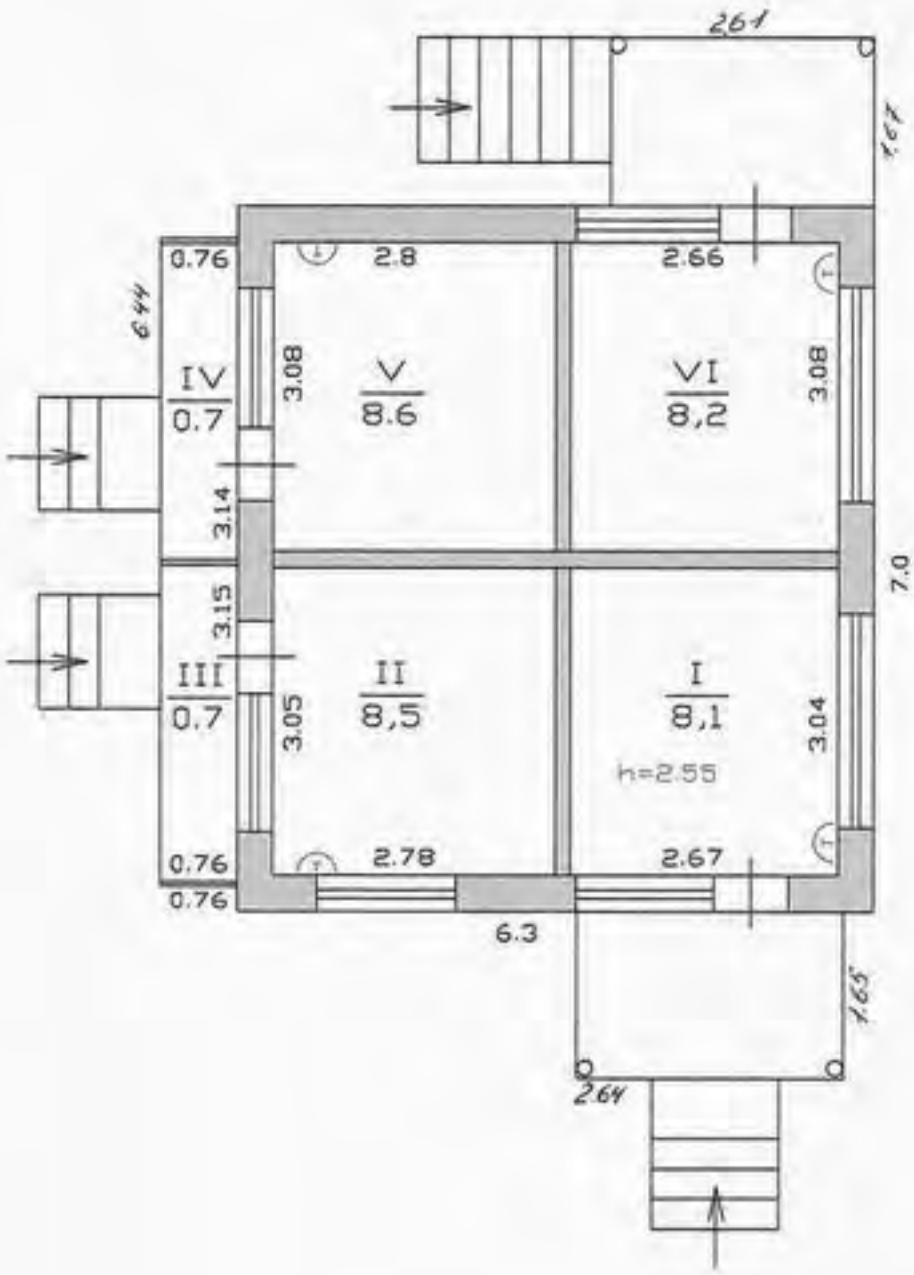

ОМ ВІРНО

18 10 2005 р. План склав технік Аміньєва Т.О.

2005 р. Перевірив гл. інж. Лошак Т.Л.

2005 р. Затверджено: БТІ Знак М.О.

Додаток 1.16
до Інструкції про порядок
проведення технічної інвентаризації
об'єктів нерухомого майна

ЖУРНАЛ
внутрішніх обмірів та розрахунків площ приміщень громадського чи виробничого будинку

№ 8 літер "Л", вулиця (провулок, площа) Лісний,
місто (селище, село) Орлівщина

[illegible]	Норми приміщень	Призначення приміщень	Розрахунок площ приміщень за внутрішнім обміром	Загальна площа приміщень (підрахована за формулами гр. 6) (кв. м.)	Площа приміщень (кв. м.)			Площа літніх приміщень (кв. м.)	Площа приміщень загального користування (кв. м.)	Самовільно збудована, переобладнана площа приміщень (кв. м.)	Примітки
					Корисна (сума гр.9 та 10)	Основна	Допоміжна				
1	4	5	6	7	8	9	10	11	12	13	14
	I	літня кімната	3.04 x 2.67	8.1	8.1	8.1					
	II	літня кімната	3.05 x 2.78	8.5	8.5	8.5					
	III	тераса	3.15 x 0,76 x 0.3	0,7				0,7			
	IV	тераса	3.14 x 0,76 x 0.3	0,7				0.7			
	V	літня кімната	2.8 x 3.08	8.6	8.6	8.6					
	VI	літня кімната	2.66 x 3.08	8.2	8.2	8.2					
			разом:	34.8	33.4	33.4		1.4			

[illegible]
[illegible]
[illegible]

Форма № 10

Оцінювальний акт

на будинок

вулиця (провулок, площа) Лісний № 8
призначення будинку відпочинку літ. А
рік побудови 1965 кількість поверхів I

Інженерне обладнання будинку (так, ні або кількість)

Каналізація		Гаряче водопостачання	Газопостачання	Вентиляція	Телебачення	Телефон	Радіо	Котельні		Кількість котлів		Кількість канал. вбиралень		Ванни кільк.		Ванни без колонок	Кільк. ліфтів	
[illegible]	[illegible]							Вбудовані	Окремо розташовані	чавун	залізний	працює	не працює	дров.	газов.		працюючі	не працюючі
[illegible]	4	5	6	7	8	9	10	11	12	13	14	15	16	17	18	19	20	21
		–	–	–	–	–	–											

Розрахунок вартості будинку, прибудов та надбудов

[illegible]	Висота у метрах	Об'єм в $м^3$	Периметр	Відношення периметра до площі	Розрахункова висота	№ типу	Вартість в $м^3$ для даного типу, грн.	Поправки до вартості $1м^3$ за типом	Загальний процент поправки вартості 1 $м^3$	Вартість 1 $м^3$ з врахуванням поправки	Будівельна вартість в грн.	% зносу	Інвентаризаційна вартість	Примітка
[illegible]	3	4	5	6	7	8	9	10	11	12	13	14	15	16
[illegible]	3,0	132										40		
[illegible]	3,0	16										40		
[illegible]												40		
[illegible]											балансова	40	вартість	
[illegible]												40		
[illegible]												40		
[illegible]												40		
[illegible]												40		

Технічний опис конструктивних елементів будинку, визначення [illegible]

№№ п/п	Найменування конструктивних елементів	Докладний опис основних елементів будинку /матеріал, конструкція, оздоблення, система тощо/	Опис технічного стану	Питома вага в % від усього будинку	Поправка до питомої ваги в %	Питома вага з поправ[illegible]
1	2	3	4	5	6	7
1	Фундамент, цоколь	бетон	задов			
2	Стіни: а) без оздоблення; б) внутр. оздоблення; в) зовніш. оздоблення	з/б панелі	задов			
3	Перегородки: а) без оздоблення; б) з оздобленням	з/б панелі	задов			
4	Міжповерхові перекриття (балки, панелі, плити, заповнення, підшивка, штукатурка)	з/б плита	задов			
5	Підлоги	по бетону лінолеум	задов			
6	Дах (горищний, суміщений): а) кровки і обрешітка; б) покрівля	рубероїд	задов			
7	Прорізи	вікна двері				
8	Сходи	–				
9	Опалення	–				
10	Сантехустаткування	ел. осв				
			Всього:	100		

Технічний опис підвалів, набудов та прибудов

Літ. по плану	Найменування	Пит. вага	Фундаменти	Пит. вага	Стіни	Пит. вага	Перегородки	Пит. вага	Перекриття	Пит. вага	Підлоги	Пит. вага	Дах	Пит. вага	Прорізи
	тераса		бетон		з/б панелі		–		з/б плита		бетон		з/б плита		–
	навіс		мет ст								бетон		з/б плита		
	навіс		мет ст								бетон		з/б плита		

ганок 4 шт бетонний

«18» 10 200 5 р. Виконав [signature] Лісієвс Вз Перевірив

Підпис /Прізвище/

Поверховий план

На будову літ. "О" — Будинок відпочинку

Пров. Лісний, 8

Місто (с) Орлівщина

Область Дніпропетровська

Масштаб 1:100

I-ПОВЕРХ

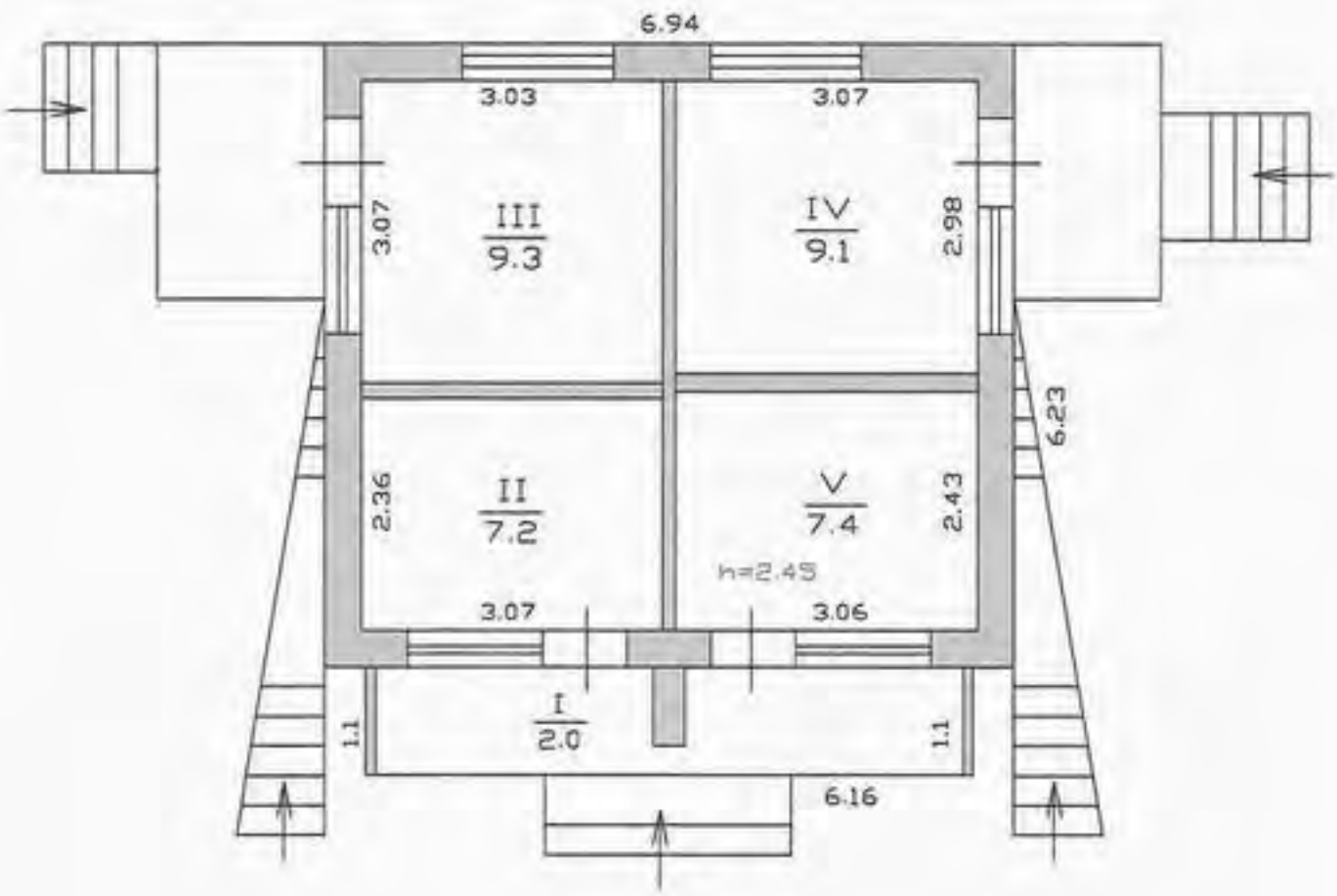

З оригіналом вірно

18.10 2005 р. План склав технік Кузьменко О.С.

2005 р. Перевірив гл. інж. Лошак Т.Л.

2005 р. Затверджено БТІ Знак М.О.

Додаток 1.16
до Інструкції про порядок
проведення технічної інвентаризації
об'єктів нерухомого майна

ЖУРНАЛ
внутрішніх обмірів та розрахунків площ приміщень громадського чи виробничого будинку

№ 8 літер "О", вулиця (провулок, площа) Лісний,
місто (селище, село) Оріхівщина

Поверх	Призначення приміщень	Розрахунок площ приміщень за внутрішнім обміром	Загальна площа приміщень (підрахована за формулами гр. 6) (кв. м.)	Площа приміщень (кв. м.)			Площа літніх приміщень (кв. м.)	Площа приміщень загального користування (кв. м.)	Самовільно збудована, переобладнана площа приміщень (кв. м.)	Примітки
				Корисна (сума гр.9 та 10)	Основна	Допоміжна				
5	6		7	8	9	10	11	12	13	14
1	тераса	6,16 × 1,10 - 0,8 × 0,32 × 0,3	2,0				2,0			
1	кімн. відпочин.	3,07 × 2,36	7,2	7,2	7,2					
1	кімн. відпочин.	3,03 × 3,07	9,3	9,3	9,3					
1	кімн. відпочин.	3,07 × 2,98	9,1	9,1	9,1					
1	кімн. відпочин.	3,06 × 2,43	7,4	7,4	7,4					
1	кімн. відпочин.	3,04 × 5,57	16,9	16,9	16,9					
1	кімн. відпочин.	3,09 × 5,54	17,1	17,1	17,1					
1	лоджія	2,9 × 1,10 × 0,5	1,6				1,6			
1	лоджія	2,9 × 1,10 × 0,5	1,6				1,6			
		разом:	72,2	67,0	67,0		5,2			

1	2	3	4	5	6	7	8	9	10	11

. 18. 10 200 5 р.

З ОРИГІНАЛОМ ВІРНО

Виконав

Перевірив

Форма № 10

[illegible] Дніпропетровська
[illegible] (селище, село) Орлівщина – Новомосковський
[illegible]

лт „ О "

Оцінювальний акт
на будинок

вулиця (провулок, площа) Лісний № 8
призначення будинку будинок відпочинку – 13
рік побудови 1965 кількість поверхів 2

Інженерне обладнання будинку (так, ні або кількість)

[illegible]	[illegible]	Каналізація		Гаряче водопосточання	Газопостачання	Вентиляція	Телебачення	Телефон	Радіо	Котельні		Кількість котлів		Кількість канал. вбиралень		Ванни кільк.		Ванни без колонок	Кільк. ліфтів	
		міська (центр.)	місцева (автоном.)							Вбудо-вані	Окремо розта-шовані	чавун	заліз-ний	працює	не працює	дров.	газов.		працю-ючих	не працю-ючих
1	2	3	4	5	6	7	8	9	10	11	12	13	14	15	16	17	18	19	20	21
[illegible]																				

Розрахунок вартості будинку, прибудов та надбудов

[illegible] (будинку, прибудова, надбудова) лт „ О "	Площа в м²	Висота у метрах	Об'єм в м³	Периметр	Відношення периметра до площі	Розрахункова висота	№ типу	Вартість в м³ для даного типу, грн.	Поправки до вартості 1м³ за типом	Загальний процент поправки вартості 1 м³	Вартість 1 м³ з врахуванням поправки	Будівельна вартість в грн.	% зносу	Інвентаризацій-на вартість	Примітка
1	2	3	4	5	6	7	8	9	10	11	12	13	14	15	16
[illegible]ок відпот.	43,2	5.9	255										40		
[illegible]тераса	6.8	5.9	40										балансова		
[illegible]ганок	6,8												вартість		
[illegible]ганок	6,0														
[illegible]ганок	6,1														
[illegible] сходи	7,1														
[illegible] сходи	7,1														

Технічний опис конструктивних елементів будинку, визначення

№№ п/п	Найменування конструктивних елементів	Докладний опис основних елементів будинку /матеріал, конструкція, оздоблення, система тощо/	Опис технічного стану	Питома вага в % від усього будинку	Поправка до питомої ваги в %	Питома
1	2	3	4	5	6	7
1	Фундамент, цоколь	бетон				
2	Стіни: а) без оздоблення; б) внутр. оздоблення; в) зовніш. оздоблення	з/бетонні панелі	мілкі тріщини			
3	Перегородки: а) без оздоблення; б) з оздобленням	з/бетонні	— " —			
4	Міжповерхові перекриття (балки, панелі, плити, заповнення, підшивка, штукатурка)	з/бетонні плити	—			
5	Підлоги	лінолеум по бетону	стерт.			
6	Дах (горищний, суміщений): а) кровки і обрешітка; б) покрівля	рубероїд				
7	Прорізи	дерев.ні				
8	Сходи	металеві				
9	Опалення	ні				
10	Сантехустаткування	електрика				
			Всього:	100		

Технічний опис підвалів, набудов та прибудов

Літ. по плану	Найменування	Пит. вага	Фундаменти	Пит. вага	Стіни	Пит. вага	Перегородки	Пит. вага	Перекриття	Пит. вага	Підлоги	Пит. вага	Дах	Пит. вага	Прийм.
	ганки		бет		бетонні										
	тераса				бетон				бетон		бетон				
	сходи (2 шт)														

З ОРИГІНАЛОМ ВІРНО

«18» 10 200 5 р. Виконав Кузьменко
Підпис /Прізвище/

Перевірив

56

Поверховий план

На будову літ. "П" — Будинок відпочинку

Пров. Лісний, 8

Місто (с) Орлівщина

Область Дніпропетровська

Масштаб 1:100

I-ПОВЕРХ

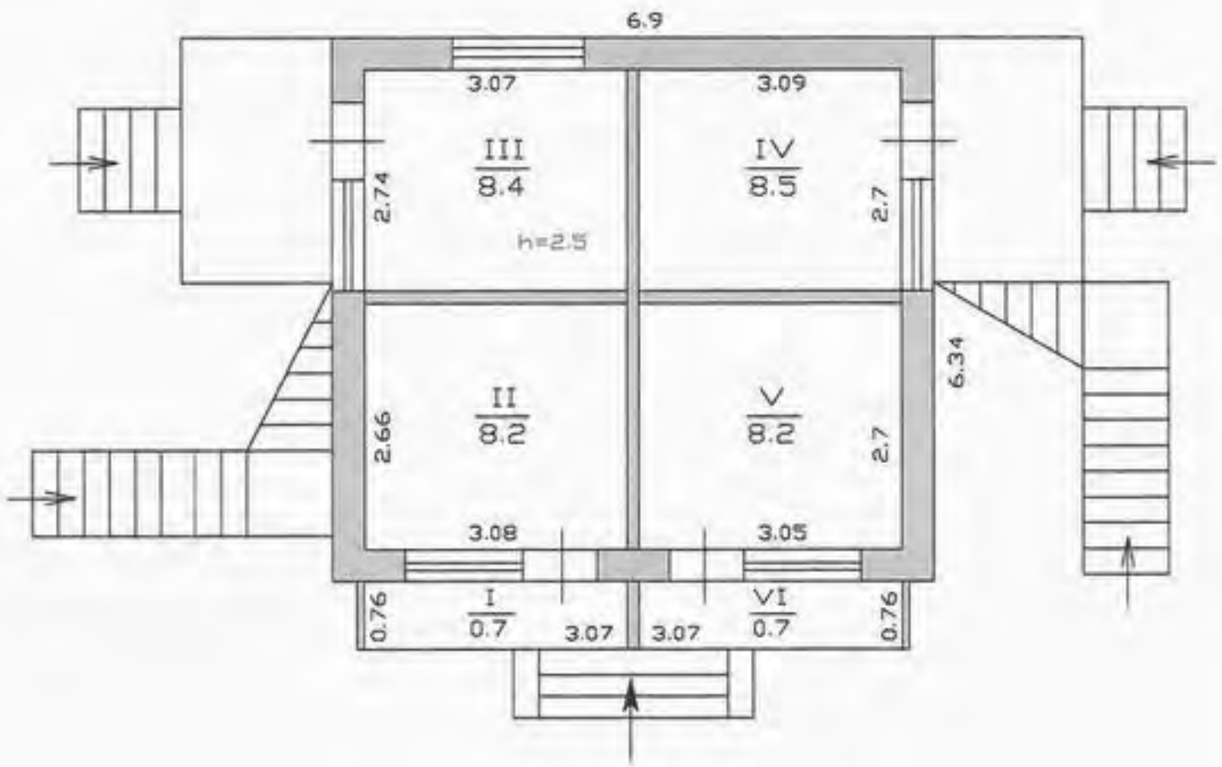

З оригіналом вірно

18 10 2005 р. План склав технік Кузьменко О.С.

2005 р. Перевірив гл. інж. Лошак Т.Л.

2005 р. Затверджено: БТІ Знак М.О.

57

Поверховий план

На будову літ. "П" — Будинок відпочинку

Пров. Лісний, 8

Місто (с) Орлівщина

Область Дніпропетровська

Масштаб 1:100

II-ПОВЕРХ

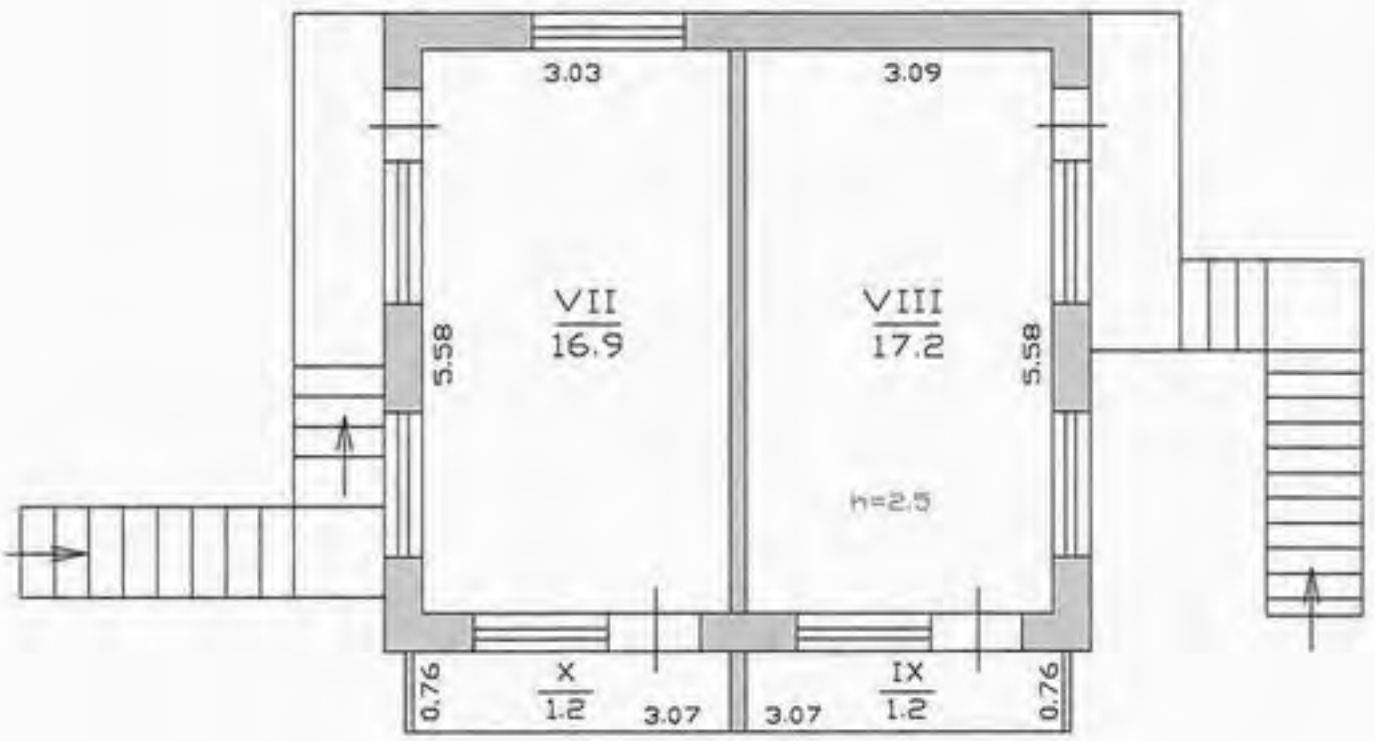

оригіналом вірно

18.10 2005 р. План склав технік Кузьменко О.С.

2005 р. Перевірив гл. інж. Лошак Т.Л.

2005 р. Затверджено: БТІ Знак М.О.

ЖУРНАЛ
внутрішніх обмірів та розрахунків площ приміщень громадського чи виробничого будинку

№ 8 літер "Т", вулиця (провулок, площа) Лісний,

місто (селище, село) Орлівщина

Номер приміщень	Призначення приміщень	Розрахунок площ приміщень за внутрішнім обміром	Загальна площа приміщень (підрахована за формулами гр. 6) (кв. м.)	Площа приміщень (кв. м.)			Площа літніх приміщень (кв. м.)
				Корисна (сума гр.9 та 10)	Основна	Допоміжна	
4	5	6	7	8	9	10	11
I	тераса	0,76× 3,07× 0,3	0,7				0,7
II	літня кімната	3,08 × 2,66	8,2	8,2	8,2		
III	літня кімната	3,07× 2,74	8,4	8,4	8,4		
IV	літня кімн.	3,09 × 2,74	8,5	8,5	8,5		
V	літня кімн.	3,05 × 2,70	8,2	8,2	8,2		
VI	тераса	3,07× 0,76×0,3	0,7				0,7
VII	літня кімн.	3,03× 5,58	16,9	16,9	16,9		
VIII	літн. кімн.	3,09× 5,58	17,2	17,2	17,2		
IX	лоджія	0,76× 3,07 × 0,5	1,2				1,2
X	лоджія	0,76× 3,07 × 0,5	1,2				1,2
		разом	71,2	67,4	67,4		3,8

Дніпропетровська
Орлівщина
(...) Новомосковський
ст. "Т"

Форма № 10

Оцінювальний акт

на будинок

вулиця (провулок, площа) Лісний № 8

призначення будинку будинок відпочинку № 8

рік побудови ________ кількість поверхів 2

Інженерне обладнання будинку (так, ні або кількість)

Каналізація		Гаряче водопостачання	Газопостачання	Вентиляція	Телебачення	Телефон	Радіо	Котельні		Кількість котлів		Кількість канал. вбиралень		Ванни кільк.		Ванни без колонок	Кільк. ліфтів	
міська (центр.)	місцева (автоном.)							Вбудовані	Окремо розташовані	чавун	залізний	працює	не працює	дров.	газов.		працюючих	не працюючих
3	4	5	6	7	8	9	10	11	12	13	14	15	16	17	18	19	20	21

Розрахунок вартості будинку, прибудов та надбудов

...ня, ...	Площа в м²	Висота у метрах	Об'єм в м³	Периметр	Відношення периметра до площі	Розрахункова висота	№ типу	Вартість в м³ для даного типу, грн.	Поправки до вартості 1м³ за типом	Загальний процент поправки вартості 1 м³	Вартість 1 м³ з врахуванням поправки	Будівельна вартість в грн.	% зносу	Інвентаризаційна вартість	Примітка
	2	3	4	5	6	7	8	9	10	11	12	13	14	15	16
...дпоч.	43,7	5,9	258										40		
[illegible]	4,9	5,9	29										Балансова		
[illegible]	2,2												вартість		
[illegible]	6,4														
[illegible]	6,3														
[illegible]	7,6														
[illegible]	7,1														

Технічний опис конструктивних елементів будинку, визначення зносу

№№ п/п	Найменування конструктивних елементів	Докладний опис основних елементів будинку /матеріал, конструкція, оздоблення, система тощо/	Опис технічного стану	Питома вага в % від усього будинку	Поправка до питомої ваги в %	Питома вага з поправкою	% зносу
1	2	3	4	5	6	7	8
1	Фундамент, цоколь	бетонний					40
2	Стіни: а) без оздоблення; б) внутр. оздоблення; в) зовніш. оздоблення	з/бетонні панелі	мокрі тріщини				40
3	Перегородки: а) без оздоблення; б) з оздобленням	з/бет. панелі					40
4	Міжповерхові перекриття (балки, панелі, плити, заповнення, підшивка, штукатурка)	з/бетонні плити					40
5	Підлоги	лінолеум по бетону					40
6	Дах (горищний, суміщений): а) кровки і обрешітка; б) покрівля	рубероїд					40
7	Прорізи	деревяні					40
8	Сходи	ні					40
9	Опалення	електричне					40
10	Сантехустаткування						40
			Всього:	100			

Технічний опис підвалів, набудов та прибудов

Літ. по плану	Найменування	Пит. вага	Фундаменти	Пит. вага	Стіни	Пит. вага	Перегородки	Пит. вага	Перекриття	Пит. вага	Підлоги	Пит. вага	Дах	Пит. вага	Пройоми	Пит. вага	Опалення
А	тераса		бетон		з/б кон.		–		з/б плит		бетон		рубер				
	сходи			металеві													
	ганки			бетонні													

«18» 10 200 5 р.

З ОРИГІНАЛОМ ВІРНО Кузьменко

Виконав _____ **Перевірив** _____

Підпис /Прізвище/ Підпис

Поверховий план

На будову літ. "Р" — Будинок відпочинку

Пров. Лісний, 8

Місто (с) Орлівщина

Область Дніпропетровська

Масштаб 1:100

I-ПОВЕРХ

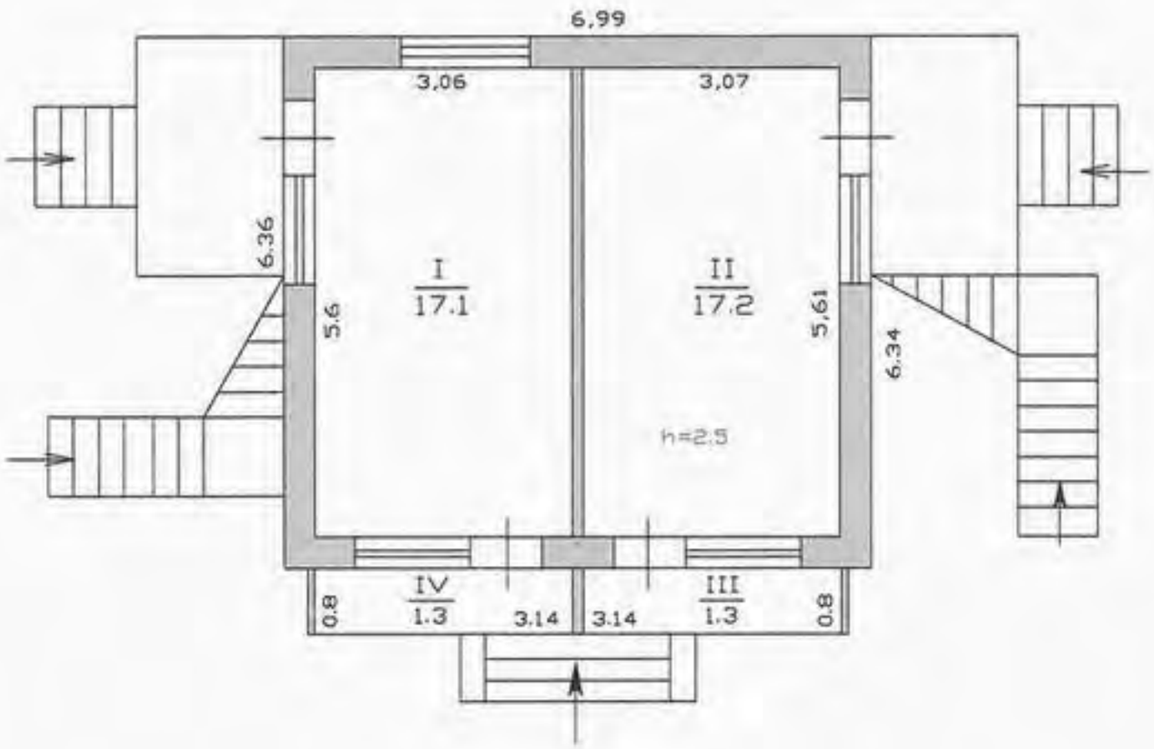

оригіналом вірно

18.10 2005 р. План склав технік Кузьменко О.С.

2005 р. Перевірив гл. інж. Лошак Т.Л.

2005 р. Затверджено: БТІ Знок М.О.

ЖУРНАЛ

внутрішніх обмірів та розрахунків площ приміщень громадського чи виробничого будинку

№ 8 літер "Р", вулиця (провулок, площа) Лісний, місто (селище, село) Оріхівщина

Номер приміщень	Призначення приміщень	Розрахунок площ приміщень за внутрішнім обміром	Загальна площа приміщень (підрахована за формулами гр. 6) (кв. м.)	Площа приміщень (кв. м.) Корисна (сума гр.9 та 10)	Основна	Допоміжна	Площа літніх приміщень (кв. м.)	Площа приміщень загального користування (кв. м.)	Самовільно збудована, переобладнана площа приміщень (кв. м.)	Примітки
4	5	6	7	8	9	10	11	12	13	14
I	літня кімната	3,06 × 5,60	17,1	17,1	17,1					
II	літня кімната	3,07 × 5,61	17,2	17,2	17,2					
III	лоджія	3,14 × 0,8 × 0,5	1,3				1,3			
IV	лоджія	3,14 × 0,8 × 0,5	1,3				1,3			
V	літня кімната	3,06 × 5,61	17,2	17,2	17,2					
VI	літня кімната	3,07 × 5,61	17,2	17,2	17,2					
VII	лоджія	3,14 × 0,8 × 0,5	1,3				1,3			
VIII	лоджія	3,14 × 0,8 × 0,5	1,3				1,3			
		разом	73,9	68,7	68,7		5,2			

1	2	3	4	5	6	7	8	9	10	11	12

«18» 10 200 5 р.

З ОРИГІНАЛОМ ВІРНО

Виконав Кузьмин
/підпис, прізвище/

Перевірив
/підпис, прізвище/

13

...Дніпропетровська

(...лище, село) Орлівщина

Новомосковський

літ. „9"

Оцінювальний акт

на будинок

вулиця (провулок, площа) Лісний № 8

призначення будинку будинок відпочинку № 9

рік побудови 1965 кількість поверхів 2

Інженерне обладнання будинку (так, ні або кількість)

...водопостачання	Каналізація		Гаряче водопостачання	Газопостачання	Вентиляція	Телебачення	Телефон	Радіо	Котельні		Кількість котлів		Кількість канал. збиралень		Ванни кільк.		Ванни без колонок	Кільк. ліфтів	
	міська (центр.)	місцева (автоном.)							Вбудовані	Окремо розташовані	чавун	залізний	працює	не працює	дров.	газов.		[illegible]	[illegible]
2	3	4	5	6	7	8	9	10	11	12	13	14	15	16	17	18	19	20	21

Розрахунок вартості будинку, прибудов та надбудов

...оцінки (..., прибудова, ...)	Площа в м²	Висота у метрах	Об'єм в м³	Периметр	Відношення периметра до площі	Розрахункова висота	№ типу	Вартість в м³ для даного типу, грн.	Поправки до вартості 1м³ за типом	Загальний процент поправки вартості 1 м³	Вартість 1 м³ з врахуванням поправки	Будівельна вартість в грн.	% зносу	[illegible]	[illegible]
1	2	3	4	5	6	7	8	9	10	11	12	13	14	15	16
...н відпоч.	44,5	5,9	263										40		
[illegible]	5,1	5,9	30										балкон – [illegible]		
[illegible]	7,0														
[illegible]	7,1														
[illegible]	7,3														
[illegible]	7,6														

Поверховий план

На будову літ. "С" — Будинок відпочинку

Пров. Лісний, 8

Місто (с) Орлівщина

Область Дніпропетровська

Масштаб 1:100

I-ПОВЕРХ

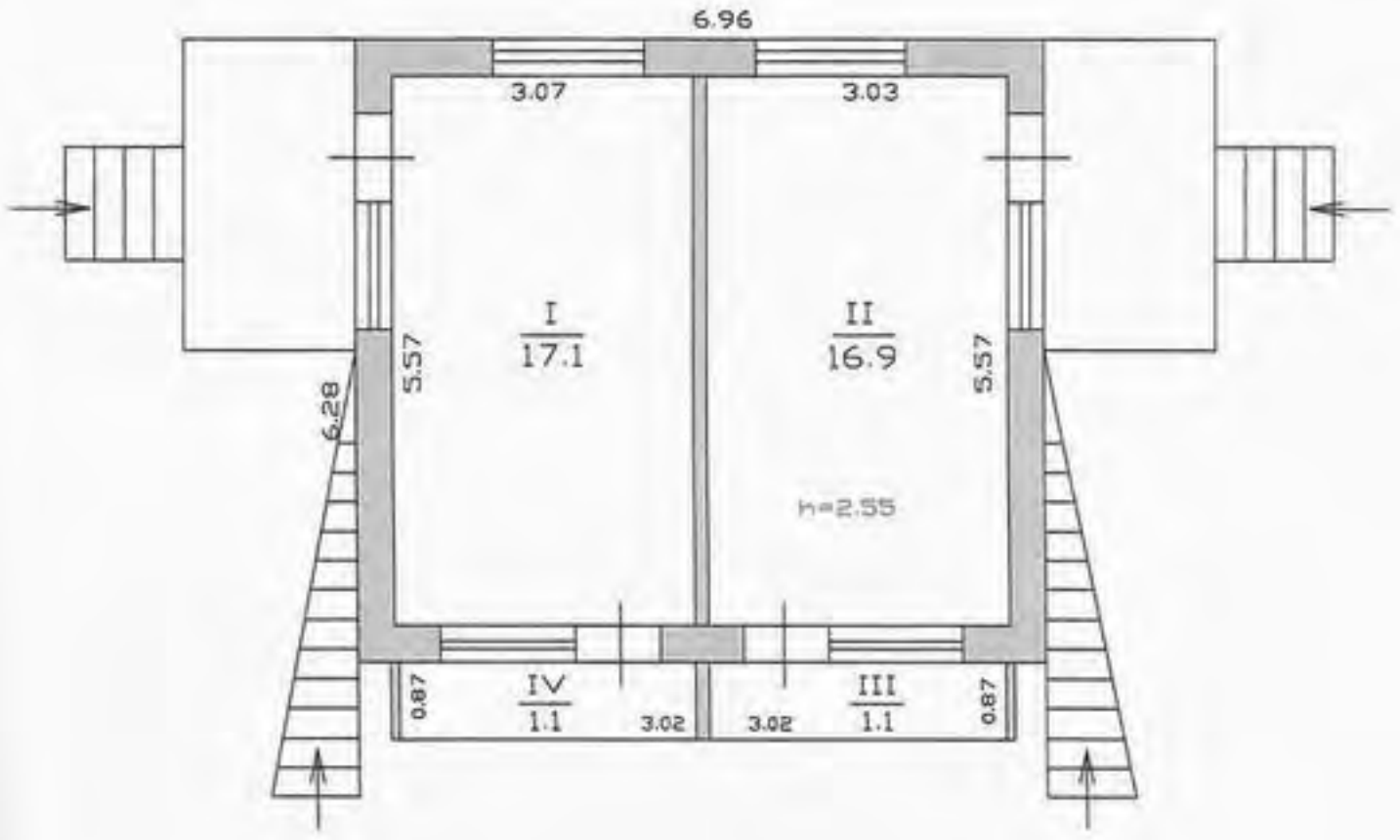

-злом відно

18.10 2005 р. План склав технік Кузьменко О.С.

2005 р. Перевірив гл. інж. Лашок Т.Л.

2005 р. Затверджено: БТІ Знак М.О.

65

Поверховий план

На будову літ. "С" — Будинок відпочинку

Пров. Лісний, 8

Місто (с) Орлівщина

Область Дніпропетровська

Масштаб 1:100

II-ПОВЕРХ

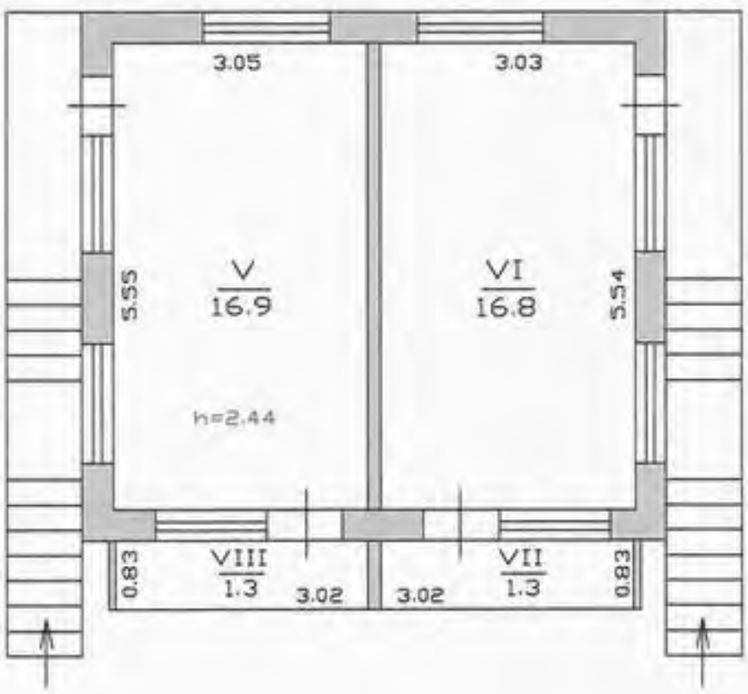

З оригіналом вірно

18.10 2005 р. План склав технік Кузьменко О.С.

2005 р. Перевірив гл. інж. Лошак Т.Л.

2005 р. Затверджено БТІ Знак М.О.

Додаток 1.16
до Інструкції про порядок
проведення технічної інвентаризації
об'єктів нерухомого майна

ЖУРНАЛ
внутрішніх обмірів та розрахунків площ приміщень громадського чи виробничого будинку

№ 8 літер "С", вулиця (провулок, площа) Лісовий,
місто (селище, село) [illegible]

Номер приміщення	Призначення приміщень	Розрахунок площ приміщень за внутрішнім обміром	Загальна площа приміщень (підрахована за формулами гр. 6) (кв. м.)	Площа приміщень (кв. м.) Корисна (сума гр.9 та 10)	Основна	Допоміжна	Площа літніх приміщень (кв. м.)	Площа приміщень загального користування (кв. м.)	Самовільно збудована, переобладнана площа приміщень (кв. м.)	Примітки
4	5	6	7	8	9	10	11	12	13	14
[illegible]	житлова кімната	3,07 x 5,57	17,1	17,1	17,1					
[illegible]	житлова кімната	3,03 x 5,57	16,9	16,9	16,9					
[illegible]	лоджія	3,02 x 0,73 x 0,5	1,1				1,1			
[illegible]	лоджія	3,02 x 0,73 x 0,5	1,1				1,1			
[illegible]	житлова кімната	3,05 x 5,55	16,9	16,9	16,9					
[illegible]	житлова кімната	3,03 x 5,54	16,8	16,8	16,8					
[illegible]	лоджія	3,02 x 0,83 x 0,5	1,3				1,3			
[illegible]	лоджія	3,02 x 0,83 x 0,5	1,3				1,3			
		разом	72,5	67,7	67,7		4,8			

Дніпропетровська

Форма № 10

(...село) Орілівщина
Новомосковський

лт. «С»

Оціновальний акт

на будинок

вулиця (провулок, площа) Лісна № 8
призначення будинку будинок відпочинку № 10
рік побудови 1965 кількість поверхів 2

Інженерне обладнання будинку (так, ні або кількість)

[illegible]	Каналізація		Гаряче водопосточання	Газопостачання	Вентиляція	Телебачення	Телефон	Радіо	Котельні		Кількість котлів		Кількість канал. вбиралень		Ванни кільк.		Ванни без колонок	Кільк. ліфтів	
	міська (центр.)	місцева (автоном.)							Вбудовані	Окремо розташовані	чавун	залізний	працює	не працює	дров.	газов.		працюючих	не працюючих
1	3	4	5	6	7	8	9	10	11	12	13	14	15	16	17	18	19	20	21

Розрахунок вартості будинку, прибудов та надбудов

[illegible] ...прибудова, ...т. «С»	Площа в $м^2$	Висота у метрах	Об'єм в $м^3$	Периметр	Відношення периметра до площі	Розрахункова висота	№ типу	Вартість в $м^3$ для даного типу, грн.	Поправки до вартості $1м^3$ за типом	Загальний процент поправки вартості 1 $м^3$	Вартість 1 $м^3$ з врахуванням поправки	Будівельна вартість в грн.	% зносу	Інвентаризаційна вартість	Примітка
1	2	3	4	5	6	7	8	9	10	11	12	13	14	15	16
... відпоч.	43,7	5,9	258										40		
[illegible]	5,4	5,9	32									балансова в-ть			
[illegible]	6.7												-"-		
[illegible]	6,7												-"-		
[illegible]	6.9												-"-		
[illegible]	6,9												-"-		

Технічний опис конструктивних елементів будинку, визначення зносу

№№ п/п	Найменування конструктивних елементів	Докладний опис основних елементів будинку /матеріал, конструкція, оздоблення, система тощо/	Опис технічного стану	Питома вага в % від усього будинку	Поправка до питомої ваги в %	Питома вага з поправкою
1	2	3	4	5	6	7
1	Фундамент, цоколь	бетонний				
4	Стіни: а) без оздоблення; б) внутр. оздоблення; в) зовніш. оздоблення	з/бетонні панелі	мілкі тріщини			
3	Перегородки: а) без оздоблення; б) з оздобленням	з/бетонні панелі				
4	Міжповерхові перекриття (балки, панелі, плити, заповнення, підвіска, штукатурка)	з/бетонні плити				
5	Підлоги	лінолеум по бетону				
6	Дах (горищний, суміщений): а) крокви і обрешітка; б) настил	руберойд				
7	Прогони	дерев'яні				
8	Сходи					
9	Опалення	ні				
10	Газопостачання	електричне				
			Всього:	100		

Технічний опис підвалів, набудов та прибудов

Літ. по плану	Найменування	Пит. вага	Фундаменти	Пит. вага	Стіни	Пит. вага	Перегородки	Пит. вага	Перекриття	Пит. вага	Підлоги	Пит. вага	Дах	Пит. вага	Прийоми	
а	погреб		бетон		з/бет.				з/бет.		бетон		руберой			
	люки	(2 шт.)			бетонні											
	своди	(2шт)	металеві													

З ОРИГІНАЛОМ ВІРНО

«18» 10 200 5 р.

Виконав Кузьменко
Підпис /Прізвище/

Перевірив

Поверховий план

На будову літ. "Т" — Будинок відпочинку

Пров. Лісний, 8

Місто (с) Орлівщина

Область Дніпропетровська

Масштаб 1:100

I-ПОВЕРХ

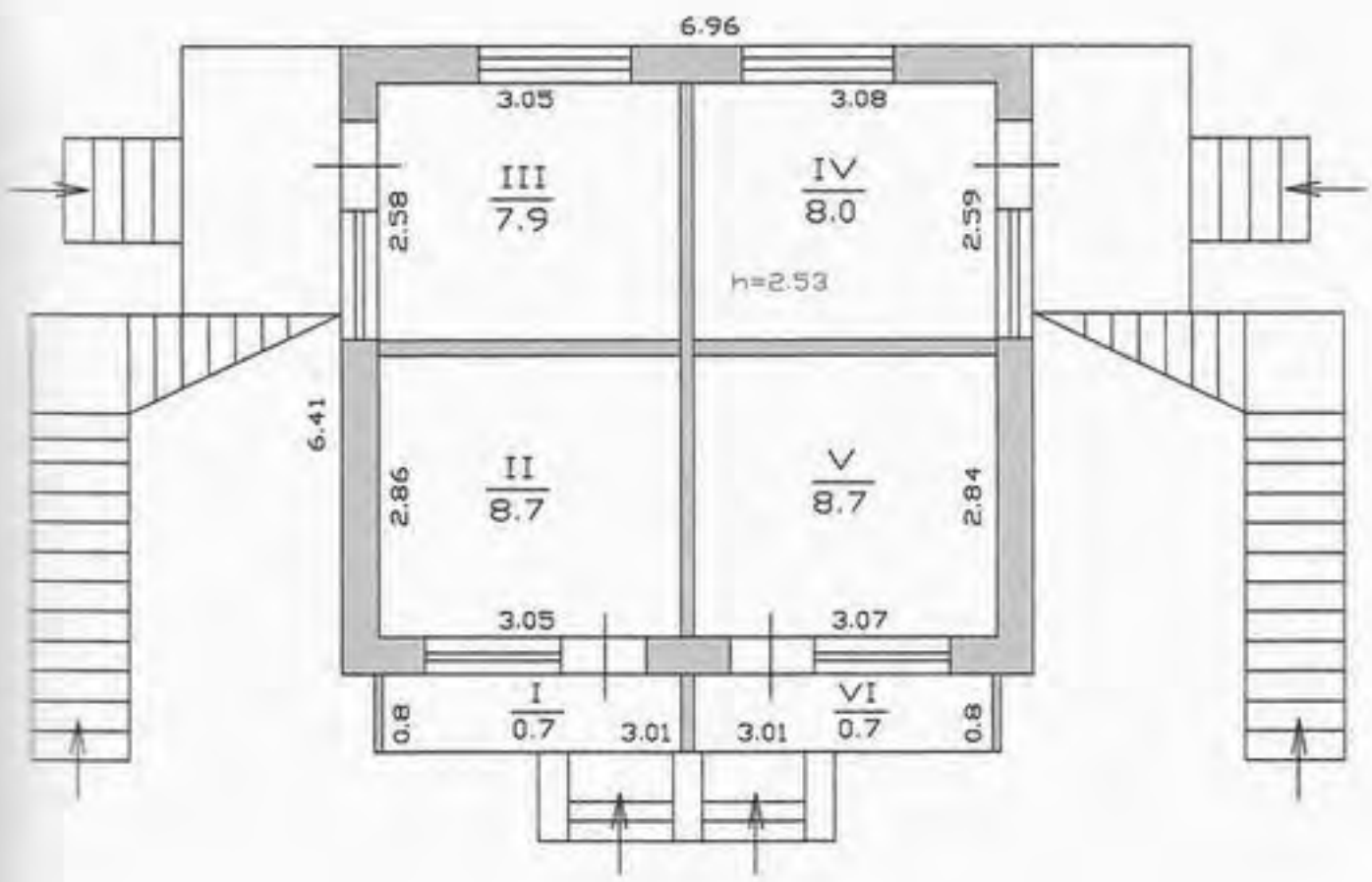

18.10 2005 р. План склав технік Кузьменко О.С.

2005 р. Перевірив гл. інж. Лошак Т.Л.

2005 р. Затверджено: БТІ Знак М.О.

...слом відно

Поверховий план

Об'єкт будову літ. "Т" — Будинок відпочинку

Пров. Лісний, 8

Місто (с) Орлівщина

Область Дніпропетровська

Масштаб 1:100

II-ПОВЕРХ

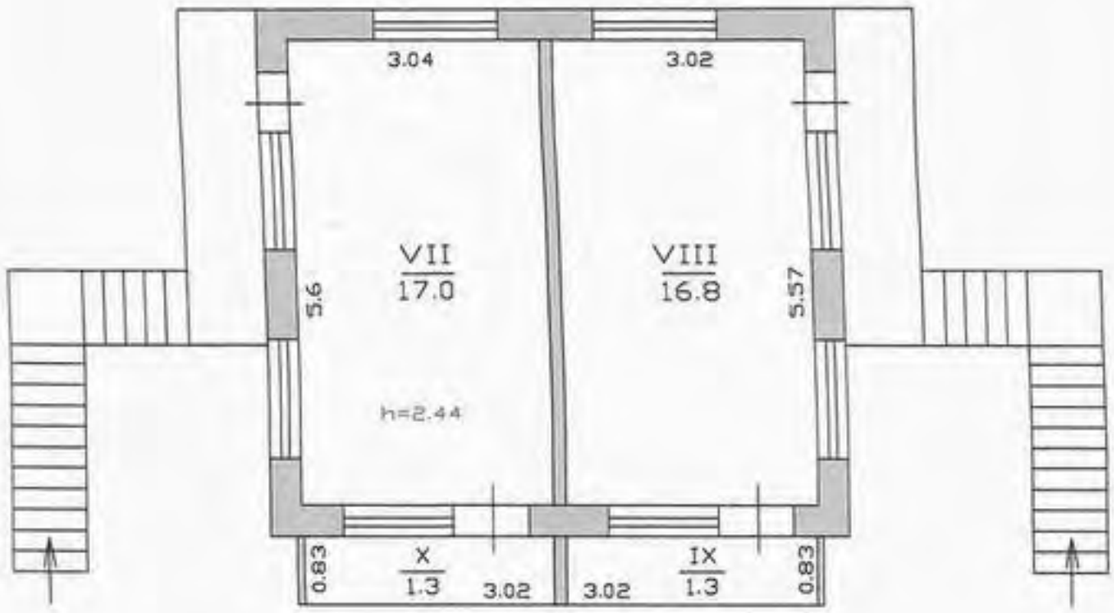

...ТНОЛОМ ВІДНО

18.10 2005 р. План склав технік Кузьменко О.С.

2005 р. Перевірив гл. інж. Лошак Т.Л.

2005 р. Затверджено: БТІ Знак М.О.

ЖУРНАЛ
внутрішніх обмірів та розрахунків площ приміщень громадського чи виробничого будинку

№ 8 літер "Ш", вулиця (провулок, площа) Лісний,
місто (селище, село) Орлівщина

Норми приміщень	Призначення приміщень	Розрахунок площ приміщень за внутрішнім обміром	Загальна площа приміщень (підрахована за формулами гр. 6) (кв. м.)	Площа приміщень (кв. м.)			Площа літніх приміщень (кв. м.)	Площа приміщень загального користування (кв. м.)	Самовільно збудована, переобладнана площа приміщень (кв. м.)	Примітки
				Корисна (сума гр.9 та 10)	Основна	Допоміжна				
4	5	6	7	8	9	10	11	12	13	14
I	тераса	0,8 × 3,01 × 0,3	0,7				0,7			
II	літня кімн.	2,86 × 3,05	8,7	8,7	8,7					
III	літня кімн	3,05 × 2,58	7,9	7,9	7,9					
IV	літня кімн.	3,08 × 2,59	8,0	8,0	8,0					
V	літня кімн.	3,07 × 2,84	8,7	8,7	8,7					
VI	тераса	3,01 × 0,8 × 0,3	0,7				0,7			
VII	літня кімн.	3,04 × 5,60	17,0	17,0	17,0					
VIII	літня кімн.	3,02 × 5,57	16,8	16,8	16,8					
IX	лоджія	3,02 × 0,83 × 0,5	1,3				1,3			
X	лоджія	3,02 × 0,83 × 0,5	1,3				1,3			
		разом:	71,1	67,1	67,1		4,0			

1	2	3	4	5	6	7	8	9	10	11	12

18. 10 200 5 р.

З ОРИГІНАЛОМ ВІРНО

Виконав Кузьменко /підпис, .../

Перевірив /підпис, .../

Форма № 10

Оцінювальний акт

на будинок

вулиця (провулок, площа) Лісний № 8
призначення будинку будинок відпочинку л 11
рік побудови 1965 кількість поверхів 2

Інженерне обладнання будинку (так, ні або кількість)

Каналізація		Гаряче водопостачання	Газопостачання	Вентиляція	Телебачення	Телефон	Радіо	Котельні		Кількість котлів		Кількість канал. вбиралень		Ванни кільк.		Ванни без колонок	Кільк. ліфтів	
[illegible]	місцева (автоном.)							Вбудовані	Окремо розташовані	чавун	залізний	працює	не працює	дров.	газов.		працюючих	не працюючих
3	4	5	6	7	8	9	10	11	12	13	14	15	16	17	18	19	20	21

Розрахунок вартості будинку, прибудов та надбудов

№ п/п	Висота у метрах	Об'єм в м³	Периметр	Відношення периметра до площі	Розрахункова висота	№ типу	Вартість в м³ для даного типу, грн.	Поправки до вартості 1м³ за типом	Загальний процент поправки вартості 1 м³	Вартість 1 м³ з врахуванням поправки	Будівельна вартість в грн.	% зносу	Інвентаризаційна вартість	Примітка
1	3	4	5	6	7	8	9	10	11	12	13	14	15	16
1	5,9	263										40		
2	5,9	30										балансова		
3												вартість		
4														
5														
6														
7														

Поверховий план

На будову літ. "У" — Будинок відпочинку

Пров. Лісний, 8

Місто (с) Орлівщина

Область Дніпропетровська

Масштаб 1:100

I-ПОВЕРХ

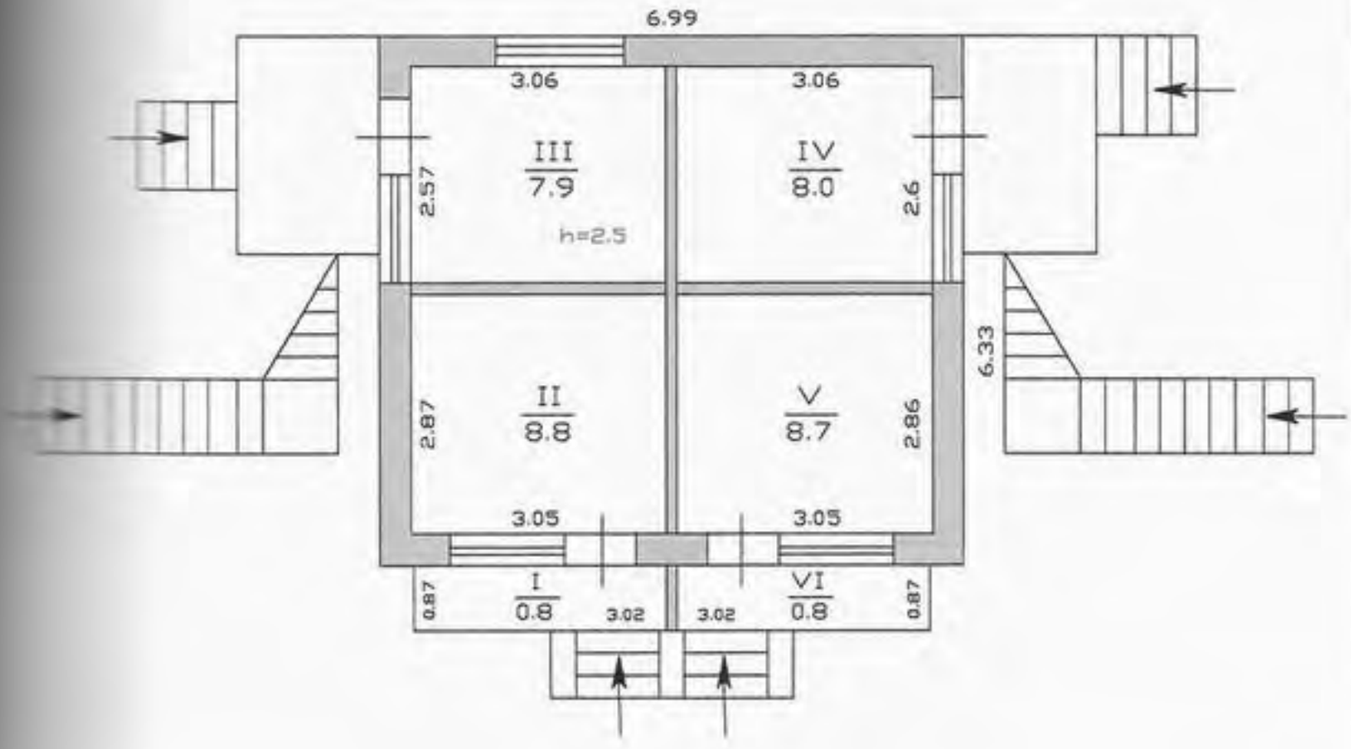

-олом вірно

18.10 2005 р. План склав технік Кузьменко О.С.

2005 р. Перевірив гл. інж. Лошак Т.Л.

2005 р. Затверджено БТІ Знак М.О.

Поверховий план

На будову літ. "У" — Будинок відпочинку

Пров. Лісний, 8

Місто (с) Орлівщина

Область Дніпропетровська

Масштаб 1:100

II-ПОВЕРХ

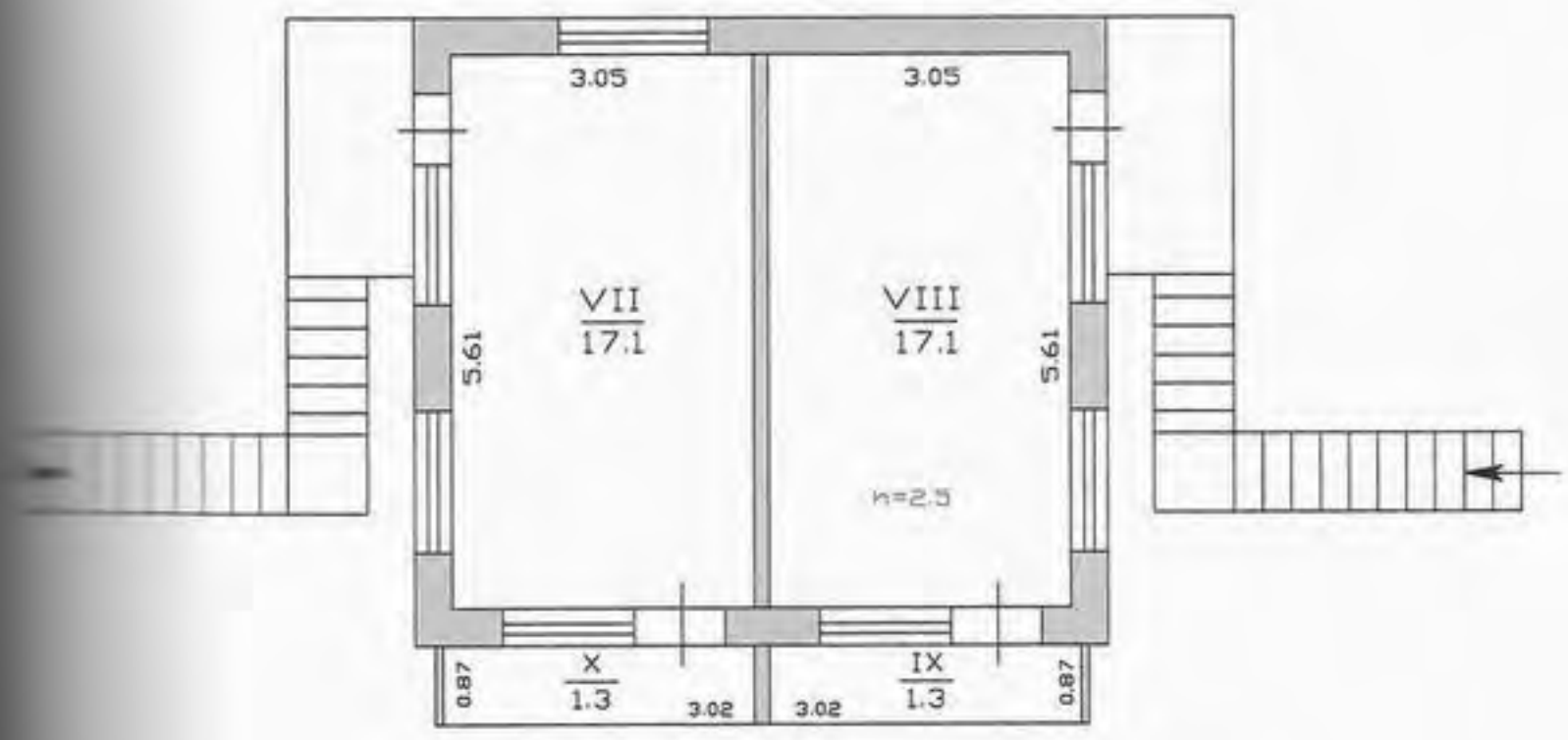

18.10 2005 р. План склав технік Кузьменко О.С.

2005 р. Перевірив гл. інж. Лошак Т.Л.

2005 р. Затверджено: БТІ Знак М.О.

ВІРНО

74

Додаток 1.16
до інструкції про порядок
проведення технічної інвентаризації
об'єктів нерухомого майна

ЖУРНАЛ
внутрішніх обмірів та розрахунків площ приміщень громадського чи виробничого будинку

№ 8 літер "У", вулиця (провулок, площа) Лісний,
місто (селище, село) Орлівщина

Номери громадських, виробничих приміщень	Норми приміщень	Призначення приміщень	Розрахунок площ приміщень за внутрішнім обміром	Загальна площа приміщень (підрахована за формулами гр. 6) (кв. м.)	Площа приміщень (кв. м.)			Площа літніх приміщень (кв. м.)	Площа приміщень загального користування (кв. м.)	Самовільно збудована, переобладнана площа приміщень (кв. м.)	Примітки
					Корисна (сума гр.9 та 10)	Основна	Допоміжна				
3	4	5	6	7	8	9	10	11	12	13	14
	I	тераса	3,03 × 0,87 × 0,3	0,8				0,8			
	II	літня кімн.	2,87 × 3,05	8,8	8,8	8,8					
	III	літня кімн.	3,06 × 2,57	7,9	7,9	7,9					
	IV	літня кімн	3,06 × 2,60	8,0	8,0	8,0					
	V	літня кімн.	2,86 × 3,05	8,7	8,7	8,7					
	VI	тераса	3,02 × 0,87 × 0,3	0,8				0,8			
	VII	літня кімн.	5,61 × 3,05	17,1	17,1	17,1					
	VIII	літня кімн.	5,61 × 3,05	17,1	17,1	17,1					
	IX	лоджія	3,02 × 0,87 × 0,5	1,3				1,3			
	X	лоджія	3,02 × 0,87 × 0,5	1,3				1,3			
			разом:	71,8	67,6	67,6		4,2			

75

Форма № 10

[illegible] Дніпропетровська
[illegible] Орлівщина
[illegible] Новомосковський
[illegible] „У"

Оцінювальний акт

на будинок

вулиця (провулок, площа) Лісний № 8

призначення будинку Будинок відпочинку № 12

рік побудови 1965 кількість поверхів 1

Інженерне обладнання будинку (так, ні або кількість)

Каналізація		Гаряче водопостачання	Газопостачання	Вентиляція	Телебачення	Телефон	Радіо	Котельні		Кількість котлів		Кількість канал. вбиралень		Ванни кільк.		Ванни без колонок	Кільк. ліфтів	
міська (центр.)	місцева (автоном.)							Вбудовані	Окремо розташовані	чавун	залізний	працює	не працює	дров.	газов.		працюючих	не працюючих
[illegible]	4	5	6	7	8	9	10	11	12	13	14	15	16	17	18	19	20	21

Розрахунок вартості будинку, прибудов та надбудов

[illegible]	Площа в м²	Висота у метрах	Об'єм в м³	Периметр	Відношення периметра до площі	Розрахункова висота	№ типу	Вартість в м³ для даного типу, грн.	Поправки до вартості 1м³ за типом	Загальний процент поправки вартості 1 м³	Вартість 1 м³ з врахуванням поправки	Будівельна вартість в грн.	% зносу	Відновлювальна вартість	Примітка
1	2	3	4	5	6	7	8	9	10	11	12	13	14	15	16
[illegible] будинок	44,2	5,9	261										40		
[illegible]	5,5	5,9	33									Балансова вартість			
[illegible]	5,7														
[illegible]	5,7												[illegible]		
[illegible]	2,3												[illegible]		
[illegible]	7,5												[illegible]		
[illegible]	7,5														

Технічний опис конструктивних елементів будинку, визначення зносу

№№ п/п	Найменування конструктивних елементів	Докладний опис основних елементів будинку /матеріал, конструкція, оздоблення, система тощо/	Опис технічного стану	Питома вага в % від усього будинку	Поправка до питомої ваги в %	Питома вага з поправкою	% зносу
1	2	3	4	5	6	7	8
1	Фундамент, цоколь	бетонний					40
2	Стіни: а) без оздоблення; б) внутр. оздоблення; в) зовніш. оздоблення	з/бетонні панелі	середні трішк.				40
3	Перегородки: а) без оздоблення; б) з оздобленням	з/бетон					40
4	Міжповерхові перекриття (балки, панелі, плити, заповнення, підшивка, штукатурка)	з/бетонні плити					40
5	Підлоги	лінолеум по бетону					
6	Дах (горищний, суміщений): а) кровки і обрешітка; б) покріпля	рубероїд					40
7	Прорізи	вікна двері дерево					
8	Сходи	-					40
9	Опалення	ні.					
10	Сантехустаткування	електрика					
			Всього:	100			

Технічний опис підвалів, набудов та прибудов

Літ. по плану	Найменування	Пит. вага	Фундаменти	Пит. вага	Стіни	Пит. вага	Перегородки	Пит. вага	Перекриття	Пит. вага	Підлоги	Пит. вага	Дах	Пит. вага	Пройоми	Пит. вага	Опалення
	тераса		бетон		з/б пан.		-		з/б пл.		бетон		рубер.				
	ганок		(3 шт.)		бетонні												
	сходи		(2 шт.)		металеві												

З ОРИГІНАЛОМ ВІРНО

«18» 10 2005 р.

Виконав Кузьменко
Підпис /Прізвище/

Перевірив
Підпис /Прізвище/

Поверховий план

На будову літ. "Ф" Ізолятор

Пров. Лісний, 8

Місто (с) Орлівщина

Область Дніпропетровська

Масштаб 1:100

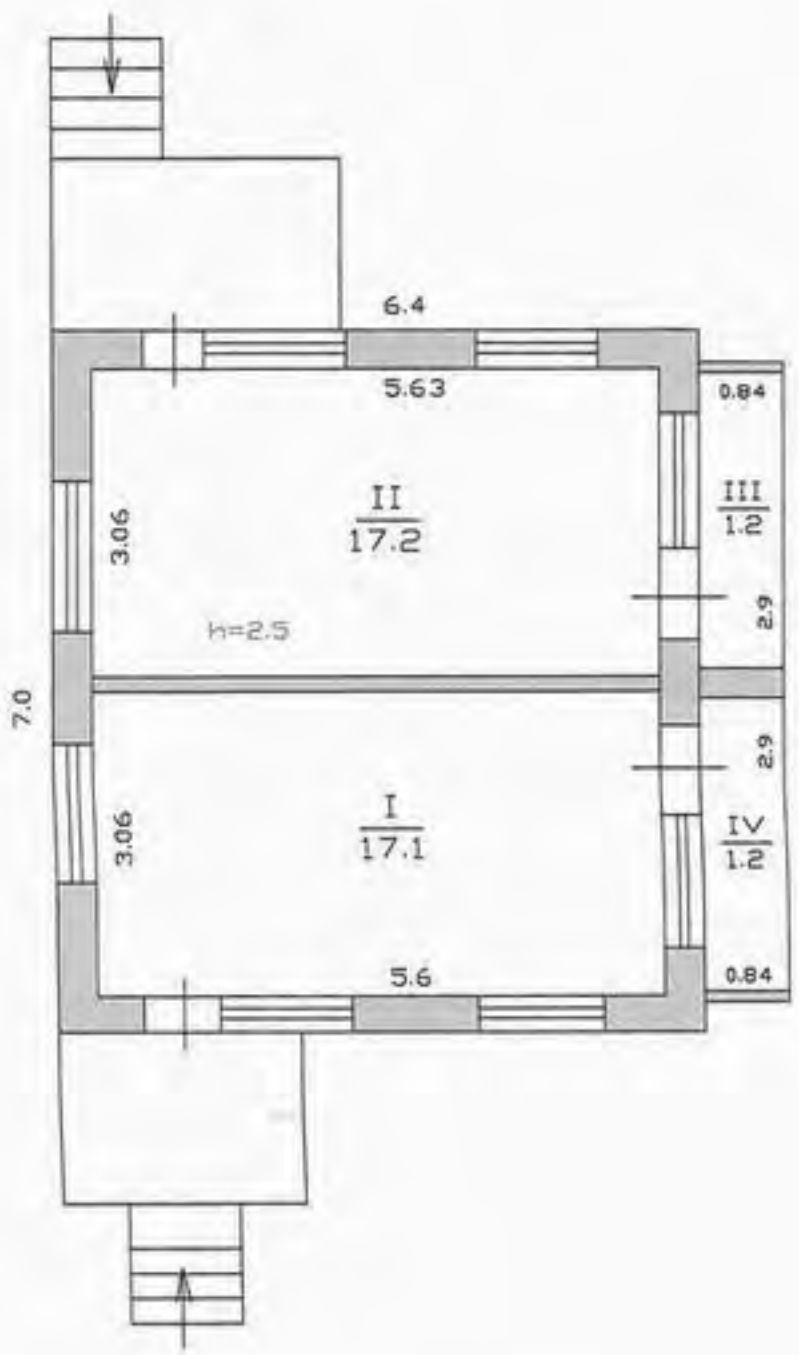

-слом відно

18.10 2005 р. План склав технік Кузьменко О.С.

2005 р. Перевірив гл. інж. Лошак Т.Л.

2005 р. Затверджено: БТІ Знак М.О.

77

Додаток 1.16
до Інструкції про порядок
проведення технічної інвентаризації
об'єктів нерухомого майна

ЖУРНАЛ
внутрішніх обмірів та розрахунків площ приміщень громадського чи виробничого будинку

№ 8 літер "Ф", вулиця (провулок, площа) Лісна,
місто (селище, село) Прибережне

Номери громадських, виробничих приміщень	Норми приміщень	Призначення приміщень	Розрахунок площ приміщень за внутрішнім обміром	Загальна площа приміщень (підрахована за формулами гр. 6) (кв. м.)	Площа приміщень (кв. м.) Корисна (сума гр.9 та 10)	Основна	Допоміжна	Площа літніх приміщень (кв. м.)	Площа приміщень загального користування (кв. м.)	Самовільно збудована, переобладнана площа приміщень (кв. м.)	Примітки
3	4	5	6	7	8	9	10	11	12	13	14
1	I	ізолятор	5,6 x 3,06	17,1	17,1	17,1					
	II	ізолятор	5,63 x 3,06	17,2	17,2	17,2					
	III	лоджія	2.9 x 0.84 x 0,5	1,2				1,2			
	IV	лоджія	2.9 x 0.84 x 0,5	1,2				1,2			
			разом	36,7	34,3	34,3		2,4			

1	2	3	4	5	6	7	8	9	10	11	12	13

"18" 10 200 5 р.

З ОРИГІНАЛОМ ВІРНО

Виконав Кузьменко
/підпис, прізвище/

Перевірив
/підпис, прізвище/

78

Форма № 10

Оцінювальний акт
на будинок

Дніпропетровська
(... село) Орлівщина
Новомосковський
МТФ

вулиця (провулок, площа) Лісна № 8
призначення будинку ізолятор
рік побудови 1965 кількість поверхів 1

Інженерне обладнання будинку (так, ні або кількість)

	Каналізація		Гаряче водопосточання	Газопостачання	Вентиляція	Телебачення	Телефон	Радіо	Котельні		Кількість котлів		Кількість канал. вбиралень		Ванни кільк.		Ванни без колонок	Кількість ліфтів	
	міська (центр.)	місцева (автоном.)							Вбудовані	Окремо розташовані	чавун	залізний	працює	не працює	дров.	газов.			
1	3	4	5	6	7	8	9	10	11	12	13	14	15	16	17	18	19	20	21

Розрахунок вартості будинку, прибудов та надбудов

... оцінки ... прибудова, ...дова)	Площа в м²	Висота у метрах	Об'єм в м³	Периметр	Відношення периметра до площі	Розрахункова висота	№ типу	Вартість в м³ для даного типу, грн.	Поправки до вартості 1м³ за типом	Загальний процент поправки вартості 1 м³	Вартість 1 м³ з врахуванням поправки	Будівельна вартість в грн.	% зносу	Інвентаризаційна вартість	Примітка
1	2	3	4	5	6	7	8	9	10	11	12	13	14	15	16
...тор	44,8	3,20	143										40		
...асо	5,4												Балансова		
...нок	5,4												вартість		
...нок	6.1														

Технічний опис конструктивних елементів будинку, визначення зносу

№№ п/п	Найменування конструктивних елементів	Докладний опис основних елементів будинку /матеріал, конструкція, оздоблення, система тощо/	Опис технічного стану	Питома вага в % від усього будинку	Поправка до питомої ваги в %	Питома вага з поправкою	[illegible]
1	2	3	4	5	6	7	8
1	Фундамент, цоколь	бетонний					
2	Стіни: а) без оздоблення; б) внутр. оздоблення; в) зовніш. оздоблення	з/бетонні панелі	мілкі трішин.				
3	Перегородки: а) без оздоблення; б) з оздобленням	з/бет. панель	—"—				
4	Міжповерхові перекриття (балки, панелі, плити, заповнення, підшивка, штукатурка)	з/бет. плитки	—"—				
5	Підлоги	лінолеум по бетону					
6	Дах (горищний, суміщений): а) кровки і обрешітка; б) покрівля	руберойд					
7	Прорізи	дерев'яні					
8	Сходи						
9	Опалення	ні					
10	Сантехустаткування	електрика					
			Всього:	100			

Технічний опис підвалів, набудов та прибудов

№№ по плану	Найменування	Пит. вага	Фундаменти	Пит. вага	Стіни	Пит. вага	Перегородки	Пит. вага	Перекриття	Пит. вага	Підлоги	Пит. вага	Дах	Пит. вага	Пройоми	Пит. вага	[illegible]
	[illegible]		бетон		з/бет.		~		з/б пл.		бетон						
	[illegible]	(2шт)	бетонний														

З ОРИГІНАЛОМ ВІРНО

10 ______ 200 5 р. Виконав Кузьменко Підпис /Прізвище/ Перевірив ______

Поверховий план

На будову літ. "Х" — Кінооператорна

Пров. Лісний, 8

Місто (с) Орлівщина

Область Дніпропетровська

Масштаб 1:100

II-ПОВЕРХ

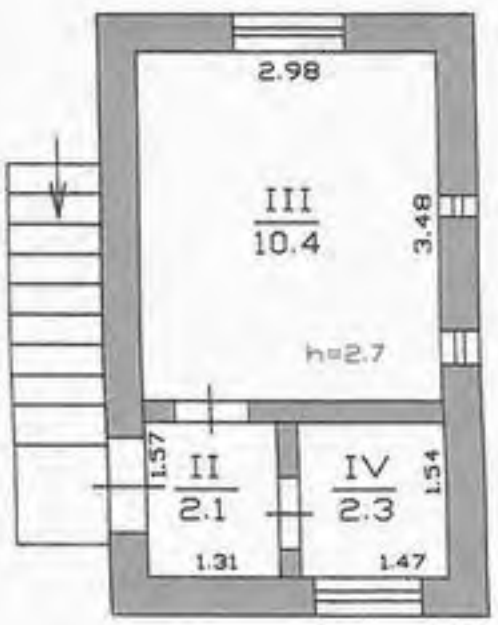

...НОЛОМ ВІРНО

18.10 2005 р. План склав технік Аміньєва Т.О.

2005 р. Перевірив гл. інж. Лошак Т.Л.

2005 р. Затверджено: БТІ Знак М.О.

84

Додаток 1.16
до Інструкції про порядок
проведення технічної інвентаризації
об'єктів нерухомого майна

ЖУРНАЛ
внутрішніх обмірів та розрахунків площ приміщень громадського чи виробничого будинку

№ 8 літер "Х", вулиця (провулок, площа) Лісний,
місто (селище, село) Орлі Вулиця

Номери виробничих приміщень	Норми приміщень	Призначення приміщень	Розрахунок площ приміщень за внутрішнім обміром	Загальна площа приміщень (підрахована за формулами гр. 6) (кв. м.)	Площа приміщень (кв. м.)			Площа літніх приміщень (кв. м.)	Площа приміщень загального користування (кв. м.)	Самовільно збудована, переобладнана площа приміщень (кв. м.)	Примітки
					Корисна (сума гр.9 та 10)	Основна	Допоміжна				
1	4	5	6	7	8	9	10	11	12	13	14
	I	літня кімната	2.94 × 5.18	15.2	15.2	15.2					
	ПО	I поверху		15.2	15.2	15.2					
	II	коридор	1.57×1.31	2.1	2.1	-	2.1				
	III	кімната	2.98 × 3.48	10.4	10.4	10.4					
	IV	комора	1.54×1.47	2.3	2.3		2.3				
	ПО	I поверху:		14.8	14.8	10.4	4.4				
			Разом:	30.0	30.0	25.6	4.4				

6	7	8	9	10	11	12	13

"18" 10 200 5 р.

З ОРИГІНАЛОМ ВІРНО

Виконав ____________ /підпис, прізвище/

Перевірив ____________ /підпис, прізвище/

Дніпропетровська

...ище, село) Орлівщина

Новомосковської

82

Оцінювальний акт
на будинок

Форма № 10

вулиця (провулок, площа) Лісний № 8

призначення будинку літній кінотеатр в кінопарк ім. "Х"

рік побудови 1965 кількість поверхів 1

Інженерне обладнання будинку (так, ні або кількість)

Водопостачання	Каналізація		Гаряче водопостачання	Газопостачання	Вентиляція	Телебачення	Телефон	Радіо	Котельні		Кількість котлів		Кількість канал. вбиралень		Ванни кільк.		Ванни без колонок	Кільк. ліфтів	
	міська (центр.)	місцева (автоном.)							Вбудовані	Окремо розташовані	чавун	залізний	працює	не працює	дров.	газов.		працюючих	не працюючих
1	3	4	5	6	7	8	9	10	11	12	13	14	15	16	17	18	19	20	21
–	–	–	–	–	–	–	–	–											

Розрахунок вартості будинку, прибудов та надбудов

...ект оцінки ...к, прибудова, ...будова)	Площа в м²	Висота у метрах	Об'єм в м³	Периметр	Відношення периметра до площі	Розрахункова висота	№ типу	Вартість в м³ для даного типу, грн.	Поправки до вартості 1м³ за типом	Загальний процент поправки вартості 1 м²	Вартість 1 м³ з врахуванням поправки	Будівельна вартість в грн.	% зносу	Інвентаризаційна вартість	Примітка
1	2	3	4	5	6	7	8	9	10	11	12	13	14	15	16
...напор.	224	5.3	119										40		
...ний	276.0	6.2	1711										40		
...надбуд.															
...ди	3.5												40		

Поверховий план

На будову літ. "Ц" — Душова

Пров. Лісний, 8

Місто (с) Орлівщина

Область Дніпропетровська

Масштаб 1:100

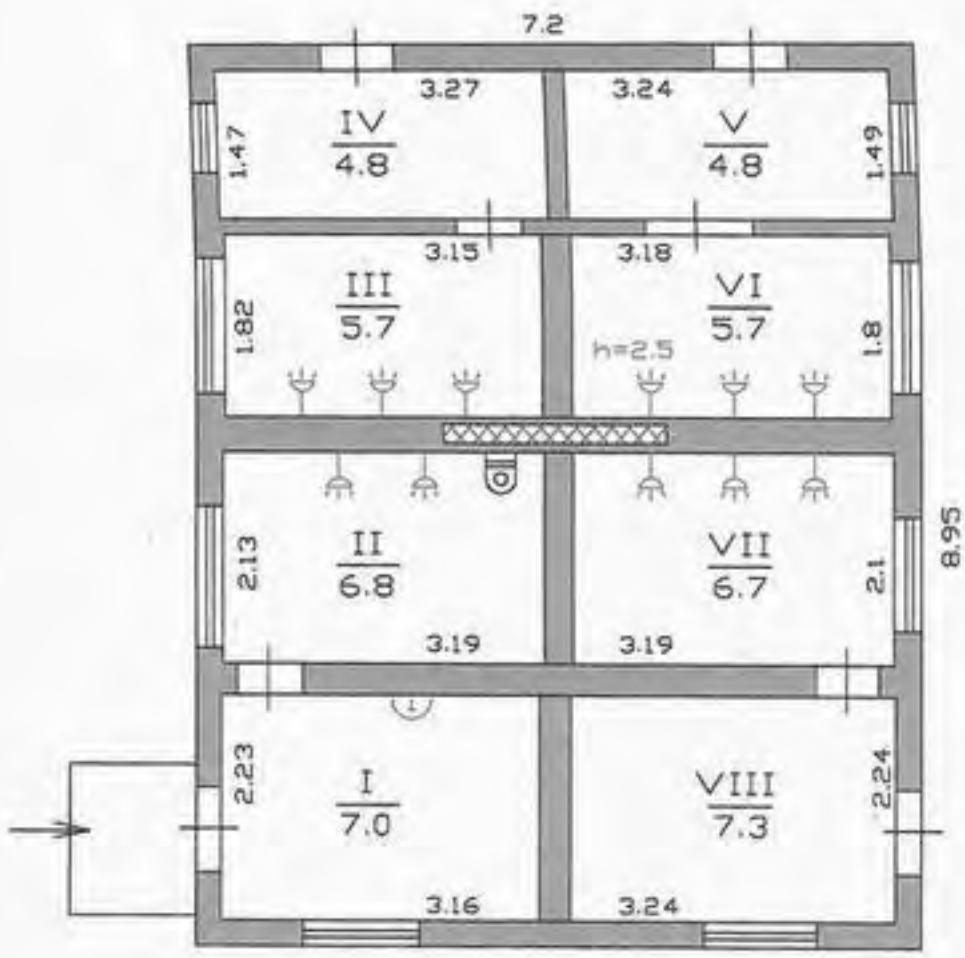

-олом вірно

18.10 2005 р. План склав технік Аміньєва Т.О.

2005 р. Перевірив гл. інж. Лошак Т.Л.

2005 р. Затверджено: БТІ Знок М.О.

84

Додаток 1.16
до Інструкції про порядок
проведення технічної інвентаризації
об'єктів нерухомого майна

ЖУРНАЛ
внутрішніх обмірів та розрахунків площ приміщень громадського чи виробничого будинку

№ 8 літер "Ц", вулиця (провулок, площа) Лісні,
місто (селище, село) Орі Вишня

Номер приміщень	Призначення приміщень	Розрахунок площ приміщень за внутрішнім обміром	Загальна площа приміщень (підрахована за формулами гр. 6) (кв. м.)	Площа приміщень (кв. м.) Корисна (сума гр.9 та 10)	Основна	Допоміжна	Площа літніх приміщень (кв. м.)	Площа приміщень загального користування (кв. м.)	Самовільно збудована, переобладнана площа приміщень (кв. м.)	Примітки
4	5	6	7	8	9	10	11	12	13	14
I	коридор	3.16x2.23	7.0	7.0		7.0				
II	душова	3.19x2.13	6.8	6.8	6.8					
III	душова	3.15x1.82	5.7	5.7	5.7					
IV	коридор	3.27x1.47	4.8	4.8		4.8				
V	коридор	3.24x1.49	4.8	4.8		4.8				
VI	душова	3.18x1.8	5.7	5.7	5.7					
VII	душова	3.19x2.1	6.7	6.7	6.7					
VIII	коридор	3.24x2.24	7.3	7.3		7.3				
		Разом:	48.8	48.8	24.9	23.9				

1	2	3	4	5	6	7	8	9	10	11	12	13

«18» 10 2005 р.

Виконав [signature] /підпис, прізвище/

Перевірив /підпис, прізвище/

85

14

...Дніпропетровська
...село) Орлівщина
...ровомосковський

Форма № 10

Оцінювальний акт
на будинок

вулиця (провулок, площа) Лісний № 8

призначення будинку душова літ. Ц

рік побудови 1969 кількість поверхів 1

Інженерне обладнання будинку (так, ні або кількість)

...	Каналізація		Гаряче водопосточання	Газопостачання	Вентиляція	Телебачення	Телефон	Радіо	Котельні		Кількість котлів		Кількість канал. вбиралень		Ванни кільк.		Ванни без колонок	Кільк. ліфтів	
	міська (центр.)	місцева (автоном.)							Вбудовані	Окремо розташовані	чавун	залізний	працює	не працює	дров.	газов.		працюючих	не працюючих
1	3	4	5	6	7	8	9	10	11	12	13	14	15	16	17	18	19	20	21
...	–	так	–	–	так	–	–	–											

Розрахунок вартості будинку, прибудов та надбудов

...ит оцінки ... прибудова, ...будова)	Площа в м²	Висота у метрах	Об'єм в м³	Периметр	Відношення периметра до площі	Розрахункова висота	№ типу	Вартість в м³ для даного типу, грн.	Поправки до вартості 1м³ за типом	Загальний процент поправки вартості 1 м³	Вартість 1 м³ з врахуванням поправки	Будівельна вартість в грн.	% зносу	Інвентаризаційна вартість	Примітка
1	2	3	4	5	6	7	8	9	10	11	12	13	14	15	16
...душова	64.4	2.7	174									балансова	40	вартість	
...ганок	1.9												40		

Технічний опис конструктивних елементів будинку, визначення зносу

Докладний опис основних елементів будинку /матеріал, конструкція, оздоблення, система тощо/	Опис технічного стану	Питома вага в % від усього будинку	Поправка до питомої ваги в %	Питома вага з поправкою	% зносу
3	4	5	6	7	8
цегла	задов.				40
цегла окрашено, кафель побелено	задов. задов				40 40
цегла	задов				40
з/б плити	задов				40
бетон. плитка	задов				40
руб. [illegible]	задов				40
вікна двері					40
—					
—					
ел. осв. кан. водоп.					40
	Всього:	100			

Технічний опис підвалів, набудов та прибудов

Фундаменти	Пит. вага	Стіни	Пит. вага	Перегородки	Пит. вага	Перекриття	Пит. вага	Підлоги	Пит. вага	Дах	Пит. вага	Прорізи	Пит. вага	Опалення
[illegible]				[illegible]	1	[illegible]								

З ОРИГІНАЛОМ ЗГІДНО

Виконав [illegible] Перевірив ______

Підпис /Прізвище/ Підпис /Прізвище/

85

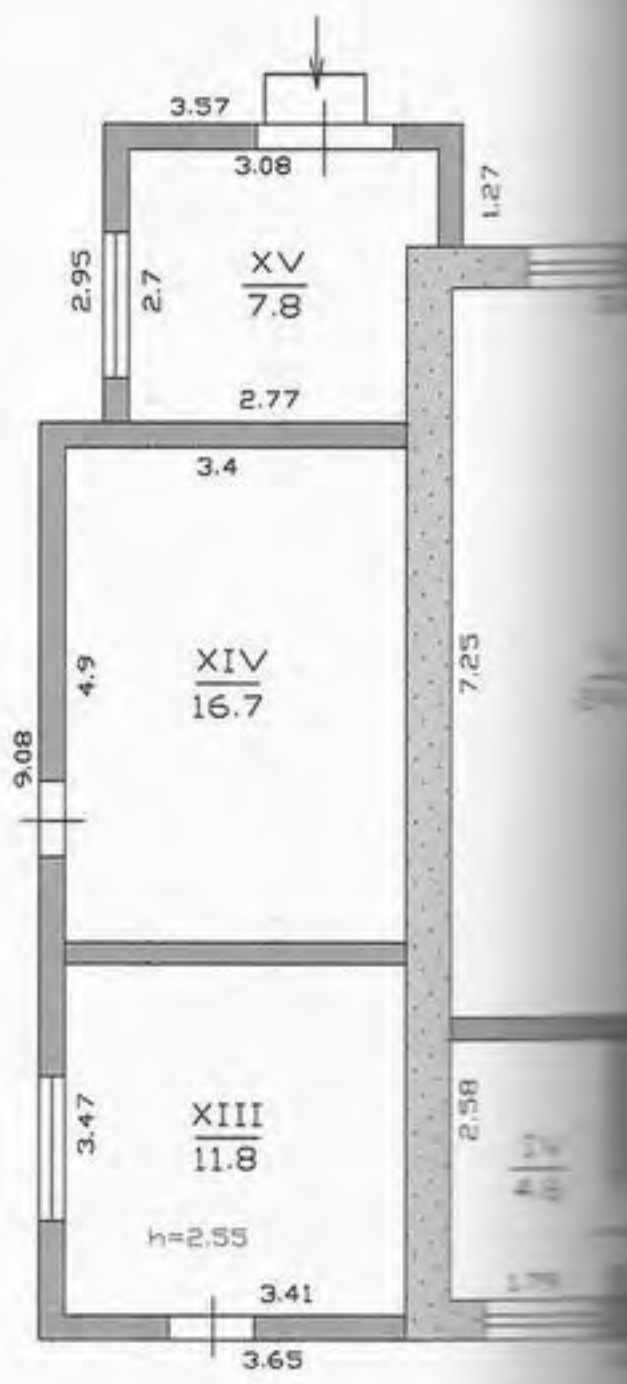
3.57
3.08
1.27
2.95
2.7
XV
7.8
2.77
3.4
4.9
XIV
16.7
7.25
9.08
3.47
XIII
11.8
h=2.55
2.58
3.41
3.65

ий план

Ідальня

ровська

1:100

вірно

18.10 2005 р.	План склав технік Аміньєва Т.О.
2005 р.	Перевірив гл. інж. Лошок Т.Л.
2005 р.	Затверджено: БТІ Знок М.О.

2	3	4	5	6	7	8	9	10	11	12	13	14
			До приладів: г		36.3	36.3		36.3				
			Разом:		172	172	108.3	63.7				

18. 10 2005 р.

З ОРИГІНАЛОМ ВІРНО

Виконав _____
/підпис, прізвище/

Перевірив _____
/підпис, прізвище/

87 88

…асть Дніпропетровська

…то (селище, село) Орлівщина

…он Новомосковський

Форма № 10

Оцінювальний акт
на будинок

вулиця (провулок, площа) Лісний № 8

призначення будинку їдальня літ Z

рік побудови 1965 кількість поверхів I

Інженерне обладнання будинку (так, ні або кількість)

…	Холодне водопостачання	Каналізація		Гаряче водопосточання	Газопостачання	Вентиляція	Телебачення	Телефон	Радіо	Котельні		Кількість котлів		Кількість канал. вбиралень		Ванни кільк.		Ванни без колонок	Кільк. ліфтів	
		міська (центр.)	місцева (автоном.)							Вбудовані	Окремо розташовані	чавун	залізний	працює	не працює	дров.	газов.		працюючих	не працюючих
1	2	3	4	5	6	7	8	9	10	11	12	13	14	15	16	17	18	19	20	21

Розрахунок вартості будинку, прибудов та надбудов

Об'єкт оцінки (…, прибудова, надбудова)	Площа в $м^2$	Висота у метрах	Об'єм в $м^3$	Периметр	Відношення периметра до площі	Розрахункова висота	№ типу	Вартість в $м^3$ для даного типу, грн.	Поправки до вартості $1м^3$ за типом	Загальний процент поправки вартості 1 $м^3$	Вартість 1 $м^3$ з врахуванням поправки	Будівельна вартість в грн.	% зносу	Інвентаризаційна вартість	Примітка
1	2	3	4	5	6	7	8	9	10	11	12	13	14	15	16
…дальня	177.3	3.2	558										40		
…рово	42.7	2.85	122									балансова	40	вартість	
…нес	6.9												40		
…нок	0.5												40		

Технічний опис конструктивних елементів будинку, визначення зносу

№№ п/п	Найменування конструктивних елементів	Докладний опис основних елементів будинку /матеріал, конструкція, оздоблення, система тощо/	Опис технічного стану	Питома вага в % від усього будинку	Поправка до питомої ваги в %	Питома вага з поправкою	% зносу
1	2	3	4	5	6	7	8
1	Фундамент, цоколь	бетон	задов.				40
2	Стіни: а) без оздоблення; б) внутр. оздоблення; в) зовнішн. оздоблення	ж.г блок побелено, окрашено	задов задов				40 40
3	Перекриття: а) без оздоблення; б) з оздобленням	цегла	задов				40
4	Міжповерхові перекриття (балки, панелі, плити, заповнення, підшивка, штукатурка)	ж б плита	задов				40
5	Підлоги	керам. плитка, лінол.	задов				40
6	Дах (горищний, суміщений): а) крівля і обрешітка; б) покрівля	рубероїд	задов				40
7	Прорізи	вікна двері	задов				40
8	Сходи	–					
9	Опалення	–					
10	Сантехустаткування	ц осв. водопр. кан.					
			Всього:	100			

Технічний опис підвалів, набудов та прибудов

Літ. по плану	Найменування	Пит. вага	Фундаменти	Пит. вага	Стіни	Пит. вага	Перегородки	Пит. вага	Перекриття	Пит. вага	Підлоги	Пит. вага	Дах	Пит. вага	Пройоми	Пит. вага	Опалення	Пит. вага
г	прибудова		бетон		цегла		цегла		ж/б плита		бетон дерев		руберо		вікна двері		–	
г'	ганок		бетон	сх.							бетон		шифер					
	тамбур		бетон		на		1 стіну											

З ОРИГІНАЛОМ ВІРНО

«18» 10 2015 р. Виконав _____ Перевірив _____

Підпис /Прізвище/ Підпис /Прізвище/

Поверховий план

На будову літ. "Ш" Бібліотека

Пров. Лісний, 8

Місто (с) Орлівщина

Область Дніпропетровська

Масштаб 1:100

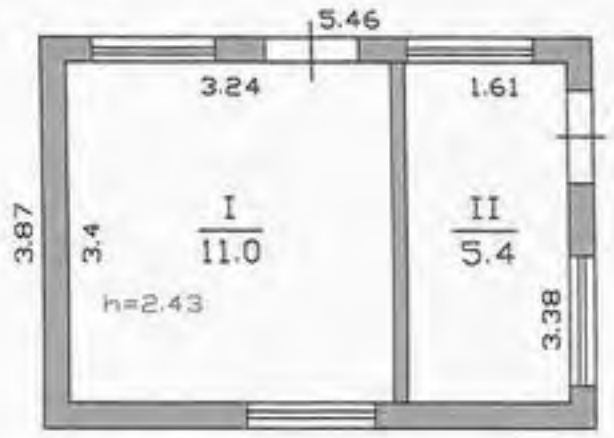

...тіналом вірно

18.10 2005 р. План склав технік Кузьменко О.С.

2005 р. Перевірив гл. інж. Лошак Т.Л.

2005 р. Затверджено: БТІ Знак М.О.

89 90

Додаток 1.16
до Інструкції про порядок
проведення технічної інвентаризації
об'єктів нерухомого майна

ЖУРНАЛ бібліотека
внутрішніх обмірів та розрахунків площ приміщень громадського чи виробничого будинку

№ 8 літер "Ш", вулиця (провулок, площа) Лісний,
місто (селище, село) Орлівщина

Поверхи	Номери громадських, виробничих приміщень	Норми приміщень	Призначення приміщень	Розрахунок площ приміщень за внутрішнім обміром	Загальна площа приміщень (підрахована за формулами гр. 6) (кв. м.)	Площа приміщень (кв. м.)			Площа літніх приміщень (кв. м.)	Площа приміщень загального користування (кв. м.)	Самовільно збудована, переобладнана площа приміщень (кв. м.)	Примітки
						Корисна (сума гр.9 та 10)	Основна	Допоміжна				
2	3	4	5	6	7	8	9	10	11	12	13	14
I		I	бібліотека	3,40 × 3,24	11,0	11,0	11,0					
		II	— " —	1,61 × 3,35	5,4	5,4	5,4					
				разом:	16,4	16,4	16,4					

1	2	3	4	5	6	7	8	9	10	11	12	13

.18. 10 200 5 р.

З ОРИГІНАЛОМ ВІРНО

Виконав Кузьменко
/підпис, прізвище/

Перевірив
/підпис, прізвище/

90 91

14

Область Дніпропетровська
Місто (селище, село) Орлівщина
Район Новомосковський

Літ. Ш

Оціновальний акт
на будинок

Форма № 10

вулиця (провулок, площа) Лісний № 8
призначення будинку бібліотека
рік побудови ________ кількість поверхів 1

Інженерне обладнання будинку (так, ні або кількість)

Електроосвітлення	Холодне водопостачання	Каналізація		Гаряче водопостачання	Газопостачання	Вентиляція	Телебачення	Телефон	Радіо	Котельні		Кількість котлів		Кількість канал. вбиралень		Ванни кільк.		Ванни без колонок	Кільк. ліфтів	
		міська (центр.)	місцева (автоном.)							Вбудовані	Окремо розташовані	чавун	залізний	працює	не працює	дров.	газов.		працюючих	не працюючих
1	2	3	4	5	6	7	8	9	10	11	12	13	14	15	16	17	18	19	20	21
так																				

Розрахунок вартості будинку, прибудов та надбудов

Об'єкт оцінки (будинок, прибудова, надбудова) Літ. Ш	Площа в $м^2$	Висота у метрах	Об'єм в $м^3$	Периметр	Відношення периметра до площі	Розрахункова висота	№ типу	Вартість в $м^3$ для даного типу, грн.	Поправки до вартості $1м^3$ за типом	Загальний процент поправки вартості $1 м^3$	Вартість $1 м^3$ з врахуванням поправки	Будівельна вартість в грн.	% зносу	Інвентаризаційна вартість	Примітка
1	2	3	4	5	6	7	8	9	10	11	12	13	14	15	16
Бібліотека	21,1	2,6	55										40		
												балан-ва		б-тб	

Поверховий план

На будову літ. "Щ" Приміщення над свердловинами

Пров. Лісний, 8

Місто (с) Орлівщина

Область Дніпропетровська

Масштаб 1:100

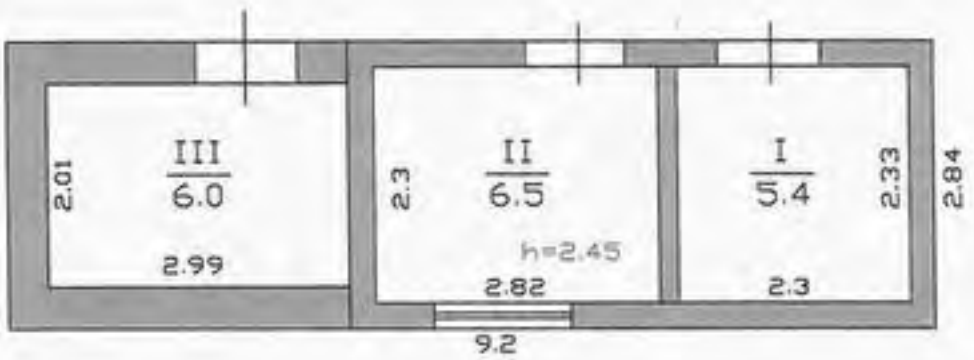

з оригіналом вірно

2005 р. План склав технік Аміньєва Т.О.

2005 р. Перевірив гл. інж. Лошак Т.Л.

2005 р. Затверджено БТІ Знак М.О.

Додаток 1.16
до Інструкції про порядок
проведення технічної інвентаризації
об'єктів нерухомого майна

ЖУРНАЛ
внутрішніх обмірів та розрахунків площ приміщень громадського чи виробничого будинку

№ 8 літер "Ч", вулиця (провулок, площа) Лісний,
місто (селище, село) Орелі вища

Номери громадських, виробничих приміщень	Норми приміщень	Призначення приміщень	Розрахунок площ приміщень за внутрішнім обміром	Загальна площа приміщень (підрахована за формулами гр. 6) (кв. м.)	Площа приміщень (кв. м.)			Площа літніх приміщень (кв. м.)	Площа приміщень загального користування (кв. м.)	Самовільно збудована, переобладнана площа приміщень (кв. м.)	Примітки
					Корисна (сума гр.9 та 10)	Основна	Допоміжна				
3	4	5	6	7	8	9	10	11	12	13	14
	I	побутові приміщ.	2.3×2.33	5.4	5.4	5.4					
	II	побутові приміщ.	1.82×2.30	6.5	6.5	6.5					
	III	побутові приміщ.	1.99×2.01	6.0	6.0	6.0					
			Разом:	17.9	17.9	17.9					

1	2	3	4	5	6	7	8	9	10	11	12	13	14

« 18 » 10 2005 р.

З ОРИГІНАЛОМ ВІРНО

Виконав ____________ /підпис, прізвище/

Перевірив ____________ /підпис, прізвище/

Технічний опис конструктивних елементів будинку, визначення зносу

№№ п/п	Найменування конструктивних елементів	Докладний опис основних елементів будинку /матеріал, конструкція, оздоблення, система тощо/	Опис технічного стану	Питома вага в % від усього будинку	Поправка до питомої ваги в %	Питома вага з поправкою	% зносу
1	2	3	4	5	6	7	8
1	Фундаменти, цоколь	бетон	задовільн				[illegible]
2	Стіни а) без оздоблення; б) внутр. оздоблення; в) зовнішн. оздоблення	цегла побелено побелено	задов				[illegible]
3	Перегородки а) без оздоблення; б) з оздобленням	цегла	задов				[illegible]
4	Міжповерхові перекриття (балки, накат, плити, заповнення, обмазка, штукатурка)	ЖБ плита	задов				[illegible]
5	Підлоги	бетон	задов				[illegible]
6	Дах (горищний, суміщений): а) крокви і обрешітка; б) покрівля	рубероїд	задов				[illegible]
7	Прорізи	вікна двері					[illegible]
8	Сходи	–					
9	Ґанки	–					
10	[illegible]	21. осв					[illegible]
			Всього:	100			

Технічний опис підвалів, набудов та прибудов

Найменування	[illegible]	Фундаменти	Пит. вага	Стіни	Пит. вага	Перегородки	Пит. вага	Перекриття	Пит. вага	Підлоги	Пит. вага	Дах	Пит. вага	Прорізи	Пит. вага	Опалення

«___» ________ 200_ р.

З ОРИГІНАЛОМ ВІРНО

Виконав [signature] Алінеєва
Підпис /Прізвище/

Перевірив ____________
Підпис /Прізвище/

Поверховий план

На будову літ. "Ю" — Читальна зала

Пров. Лісний, 8

Місто (с) Орлівщина

Область Дніпропетровська

Масштаб 1:100

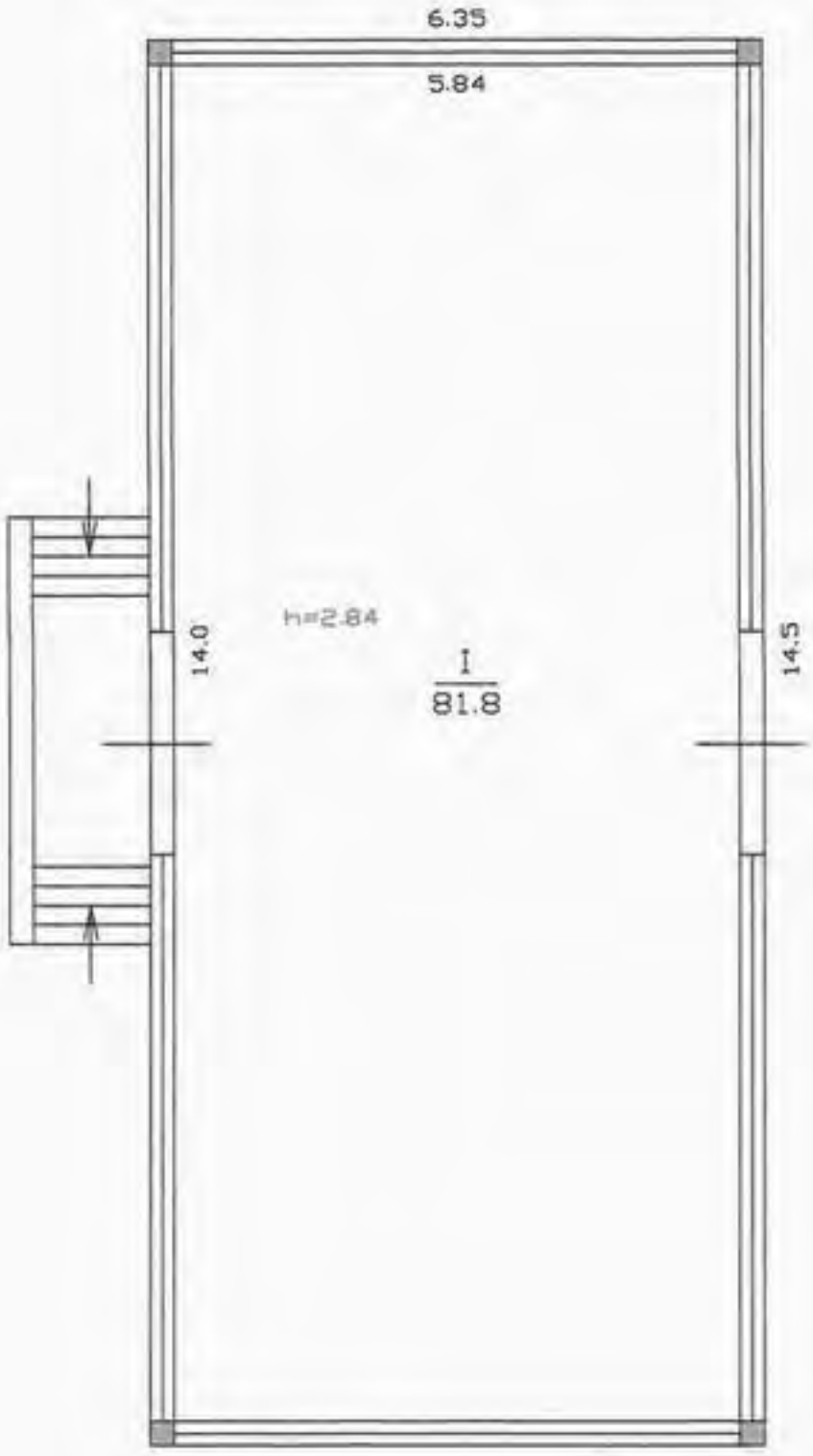

оригіналом вірно

18.10 2005 р.План склов технік Кузьменко О.С.

2005 р.Перевірив гл. інж. Лошак Т.Л.

2005 р.Затверджено БТІ Знок М.О.

95 96

Додаток 1.16
до Інструкції про порядок
проведення технічної інвентаризації
об'єктів нерухомого майна

ЖУРНАЛ
внутрішніх обмірів та розрахунків площ приміщень громадського чи виробничого будинку

№ 8 літер "Ю", вулиця (провулок, площа) Лісний,
місто (селище, село) Оріхівщина

Дата	Поверхи	Номери громадських, виробничих приміщень	Норми приміщень	Призначення приміщень	Розрахунок площ приміщень за внутрішнім обміром	Загальна площа приміщень (підрахована за формулами гр. 6) (кв. м.)	Площа приміщень (кв. м.)			Площа літніх приміщень (кв. м.)	Площа приміщень загального користування (кв. м.)	Самовільно збудована, переобладнана площа приміщень (кв. м.)	Примітки
							Корисна (сума гр.9 та 10)	Основна	Допоміжна				
1	2	3	4	5	6	7	8	9	10	11	12	13	14
10	1		I	читальна	зала 5,84×14,0	81,8	81,8	81,8					
					разом:	81,8	81,8	81,8					

Область Дніпропетровська
Місто (селище, село) Орлівщина
Район Новомосковський
літ. Ю ч

Форма № 10

Оцінювальний акт
на будинок

вулиця (провулок, площа) Лісний № 8
призначення будинку читальна зала
рік побудови ______ кількість поверхів 1

Інженерне обладнання будинку (так, ні або кількість)

[illegible]	Холодне водопостачання	Каналізація		Гаряче водопостачання	Газопостачання	Вентиляція	Телебачення	Телефон	Радіо	Котельні		Кількість котлів		Кількість канал. вбиралень		Ванни кільк.		Ванни без колонок	Кільк. ліфтів	
		міська (центр.)	місцева (автоном.)							Вбудовані	Окремо розташовані	чавун	залізний	працює	не працює	дров.	газов.		працюючих	не працюючих
1	2	3	4	5	6	7	8	9	10	11	12	13	14	15	16	17	18	19	20	21

Розрахунок вартості будинку, прибудов та надбудов

Об'єкт оцінки (будинок, прибудова, надбудова) літ. Ю ч	Площа в $м^2$	Висота у метрах	Об'єм в $м^3$	Периметр	Відношення периметра до площі	Розрахункова висота	№ типу	Вартість в $м^3$ для даного типу, грн.	Поправки до вартості $1м^3$ за типом	Загальний процент поправки вартості 1 $м^3$	Вартість 1 $м^3$ з врахуванням поправки	Будівельна вартість в грн.	% зносу	Інвентаризаційна вартість	Примітка
1	2	3	4	5	6	7	8	9	10	11	12	13	14	15	16
Читальна	92,0	4,20	387										40		
зала													Балансове		
														вартість	

Технічний опис конструктивних елементів будинку, визначення зносу

№№ п/п	Найменування конструктивних елементів	Докладний опис основних елементів будинку /матеріал, конструкція, оздоблення, система тощо/	Опис технічного стану	Питома вага в % від усього будинку	Поправка до питомої ваги в %	Питома вага з поправкою	% зносу
1	2	3	4	5	6	7	8
1	Фундамент, цоколь	бетонний					40
2	Стіни: а) без оздоблення; б) внутр. оздоблення; в) зовніш. оздоблення	цегляні					40
3	Перегородки: а) без оздоблення; б) з оздобленням	—					
4	Міжповерхові перекриття (балки, панелі, плити, заповнення, підшивка, штукатурка)	—					
5	Підлоги	бетон					40
6	Дах (горищний, суміщений): а) кровки і обрешітка; б) покрівля	суміщене шифер					
7	Прорізи	вікна, двері металеві					60
8	Сходи	—					
9	Опалення	—					
10	Сантехустаткування	—					
			Всього:	100			

Технічний опис підвалів, набудов та прибудов

Літ. по плану	Найменування	Пит. вага	Фундаменти	Пит. вага	Стіни	Пит. вага	Перегородки	Пит. вага	Перекриття	Пит. вага	Підлоги	Пит. вага	Дах	Пит. вага	Прийоми	Пит. вага	Опалення
	ганок		бетонний														

«18» 10 200 5 р.

З ОРИГІНАЛОМ ВІРНО

Виконав Дудьменко
Підпис /Прізвище/

Перевірив _____
Підпис /Прізвище/

Поверховий план

На будову літ. "Я" — Будинок відпочинку

Пров. Лісний, 8

Місто (с) Орлівщина

Область Дніпропетровська

Масштаб 1:100

I-ПОВЕРХ

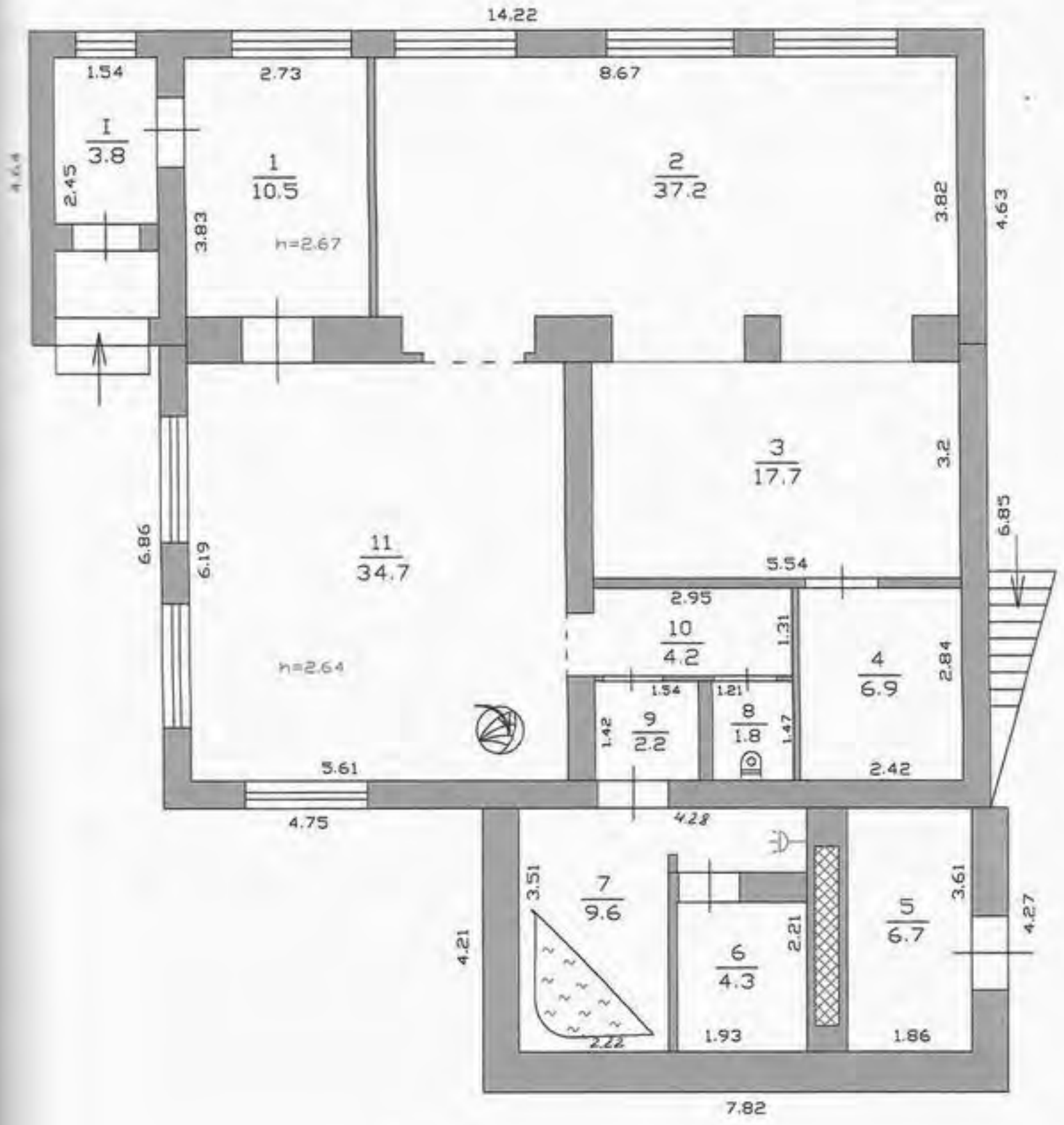

Оригіналом вірно

18.10 2005 р.План склав технік Кузьменко О.С.

2005 р.Перевірив гл. інж. Лошак Т.Л.

2005 р.Затверджено: БТІ Знак М.О.

Поверховий план

На будову літ. "Я" — Будинок відпочинку

Пров. Лісний, 8

Місто (с) Орлівщина

Область Дніпропетровська

Масштаб 1:100

II-ПОВЕРХ

Вірно

18.10 2005 р. План склав технік Кузьменко О.С.

2005 р. Перевірив гл. інж. Лошак Т.Л.

2005 р. Затверджено БТІ Знак М.О.

Додаток 1.16
до Інструкції про порядок
проведення технічної інвентаризації
об'єктів нерухомого майна

ЖУРНАЛ
внутрішніх обмірів та розрахунків площ приміщень громадського чи виробничого будинку

№ 8 літер "Я", вулиця (провулок, площа) Лісова, Ориківщина,

місто (селище, село) ______

	Поверхи	Номери громадських, виробничих приміщень	Номери приміщень	Призначення приміщень	Розрахунок площ приміщень за внутрішнім обміром	Загальна площа приміщень (підрахована за формулами гр. 6) (кв. м.)	Площа приміщень (кв. м.) Корисна (сума гр.9 та 10)	Основна	Допоміжна	Площа літніх приміщень (кв. м.)	Площа приміщень загального користування (кв. м.)	Самовільно збудована, переобладнана площа приміщень (кв. м.)	Примітки
1	2	3	4	5	6	7	8	9	10	11	12	13	14
Я	I	1	I	тамбур	1,54× 2,45	3,8				3,8			
			1	коридор	3,83× 2,73	10,5	10,5		10,5				
			2	обідня зала	8,67× 3,82+ 0,7× 5,9	37,2	37,2	37,2					
			3	кімната відпочинку	3,20× 5,54	17,7	17,7	17,7					
			4	кухня	2,42× 2,84	6,9	6,9		6,9				
			5	котельня	1,86× 3,61	6,7	6,7		6,7				
			6	сауна	1,93 × 2,21	4,3	4,3		4,3				
			7	сауна	3,51×2,22+1,69× 0,96+0,7×0,35	9,6	9,6		9,6				
			8	убиральня	1,21×1,47	1,8	1,8		1,8				
			9	коридор	1,42× 1,54	2,2	2,2		2,2				
			10	коридор	2,95×1,31+ 0,93× 0,38	4,2	4,2		4,2				
			11	більярдна	6,19× 5,61	34,7	34,7	34,7					
	II		12	коридор	4,14× 2,33 + $\frac{1,59+0,73}{2}$ × 0,95+0,15 + 1,59×0,3	11,3	11,3		11,3				
			13	кімн. відпочин.	3,06× 4,09	12,5	12,5	12,5					
			14	кімн. відпоч.	1,95 × 5,55	10,8	10,8	10,8					
			15	кімн. відпоч.	5,52× 3,20	17,7	17,7	17,7					

1	2	3	4	5	6	7	8	9	10	11	12	13
			16	кімн. відпочин.	$5,51 \times 2,87 - 1,3 \times 0,8 -$	14,1	14,1	14,1				
					$- \frac{0,3+1,3}{2} \times 0,9$							
			17	караульне приміщення	$2,12 \times 3,74$	7,9	7,9		7,9			
			18	кімн. відпочин.	$1,82 \times 3,77 + 0,82 \times 949$	7,3	7,3	7,3				
			19	санвузол	$3,79 \times 2,29 - 1,13 \times 0,12$	8,5	8,5		8,5			
					разом:	129,7	225,9	152,0	73,9	3,8		

18. 10 200 5 р.

З ОРИГІНАЛОМ ВІРНО

Виконав Кузьменко
/підпис, прізвище/

Перевірив _____
/підпис, прізвище/

100 104

Форма № 10

Оціночальний акт

на будинок

Область Дніпропетровська
Місто (селище, село) Орліївщине
Район Новомосковський

"літ. Я"

вулиця (провулок, площа) Лісний № 8
призначення будинку будинок відпочинку
рік побудови ________ кількість поверхів 2

Інженерне обладнання будинку (так, ні або кількість)

Електроосвітлення	Холодне водопостачання	Каналізація: міська (центр.)	Каналізація: місцева (автоном.)	Гаряче водопосточання	Газопостачання	Вентиляція	Телебачення	Телефон	Радіо	Котельні: Вбудовані	Котельні: Окремо розташовані	Кількість котлів: чавун	Кількість котлів: залізний	Кількість канал. вбиралень: працює	Кількість канал. вбиралень: не працює	Ванни кільк.: дров.	Ванни кільк.: газов.	Ванни без колонок	Кільк. ліфтів: працюючих	Кільк. ліфтів: не працюючих
1	2	3	4	5	6	7	8	9	10	11	12	13	14	15	16	17	18	19	20	21
так																				

Розрахунок вартості будинку, прибудов та надбудов

Об'єкт оцінки (будинок, прибудова, надбудова) "літ. Я"	Площа в $м^2$	Висота у метрах	Об'єм в $м^3$	Периметр	Відношення периметра до площі	Розрахункова висота	№ типу	Вартість в $м^3$ для даного типу, грн.	Поправки до вартості $1м^3$ за типом	Загальний процент поправки вартості $1 м^3$	Вартість $1 м^3$ з врахуванням поправки	Будівельна вартість в грн.	% зносу	Інвентаризаційна вартість	Примітка
1	2	3	4	5	6	7	8	9	10	11	12	13	14	15	16
будинок відпоч.	117,4	6,10	716										20		
прибудова	65,8	3,20	211											Балансова в-ть	
сходи	3,5														
	186,7		= 931												

Технічний опис конструктивних елементів будинку, визначення зносу

№№ п/п	Найменування конструктивних елементів	Докладний опис основних елементів будинку /матеріал, конструкція, оздоблення, система тощо/	Опис технічного стану	Питома вага в % від усього будинку	Поправка до питомої ваги в %	Питома вага з поправкою	% зносу
1	2	3	4	5	6	7	8
1	Фундамент, цоколь	з/бетонні блоки	добре				20
2	Стіни: а) без оздоблення; б) внутр. оздоблення; в) зовніш. оздоблення	цегляні оштукатурено	добре				20
3	Перегородки: а) без оздоблення; б) з оздобленням	цегляні	— " —				20
4	Міжповерхові перекриття (балки, панелі, плити, заповнення, підшивка, штукатурка)	з/бетонні плити	— " —				20
5	Підлоги	лінолiум, паркет, кахель					
6	Дах (горищний, суміщений): а) кровки і обрешітка; б) покрівля	рубероїд					20
7	Прорізи	металопластикові					20
8	Сходи	дерев'яні					
9	Опалення	водяне					
10	Сантехустаткування	електр. водопр.					
			Всього:	100			

(гр.9) х 100 / (гр.9)

Технічний опис підвалів, набудов та прибудов

Літ. по плану	Найменування	Пит. вага	Фундаменти	Пит. вага	Стіни	Пит. вага	Перегородки	Пит. вага	Перекриття	Пит. вага	Підлоги	Пит. вага	Дах	Пит. вага	Пройоми	Пит. вага	Опалення	Поправка до вар.
а	прибудова		з/бет.		цегла		цегла		з/бет.		лінолiум		рубер		так		водяне	
	сходи		металеві															

З ОРИГІНАЛОМ ВІРНО

«18» 10 2005 р. Виконав Кузьменко Перевірив

Підпис /Прізвище/ Підпис /Прізвище/

10/

Поверховий план

На будову літ. "2А" — Будинок відпочинку

Пров. Лісний, 8

Місто (с) Орлівщина

Область Дніпропетровська

Масштаб 1:100

I-ПОВЕРХ

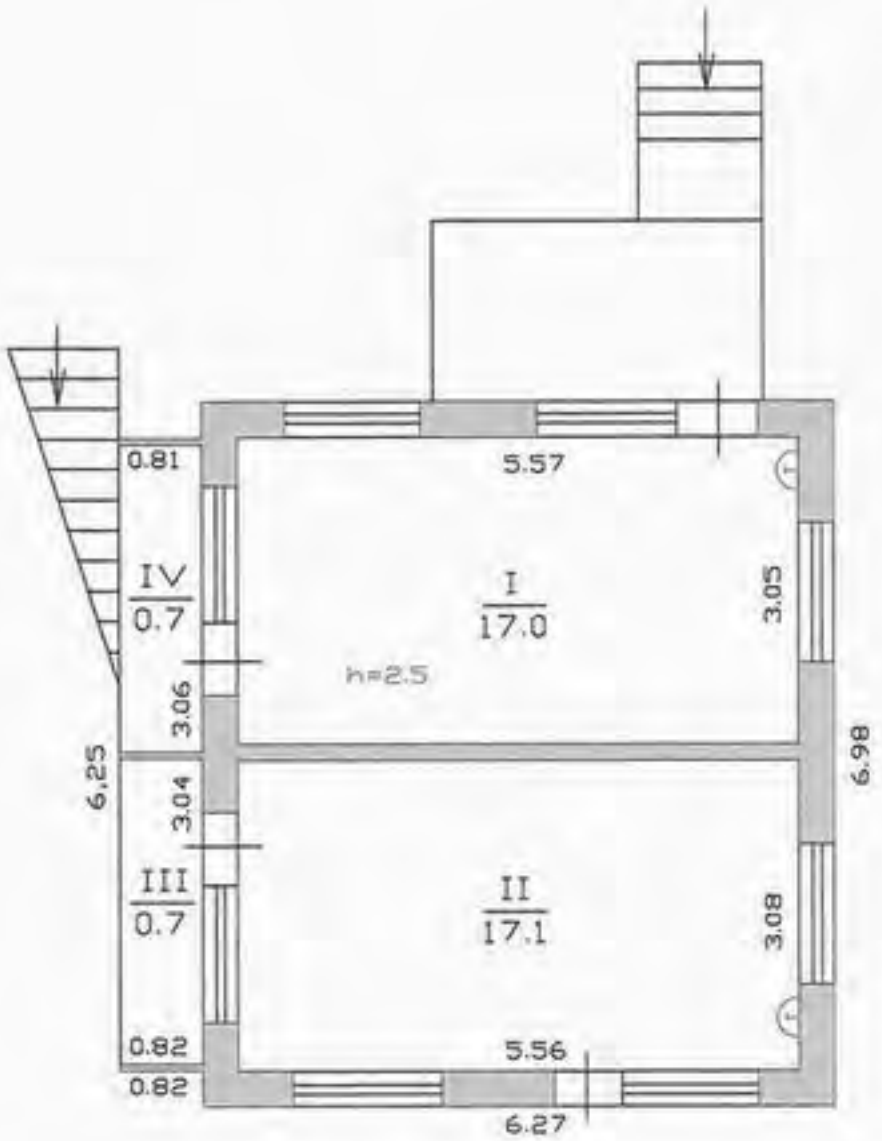

З оригіналом вірно

18 10 2005 р. План склав технік Аміньєва Т.О.

2005 р. Перевірив гл. інж. Лошак Т.Л.

2005 р. Затверджено: БТІ Знак М.О.

102

Поверховий план

На будову літ. "2А" — Будинок відпочинку

Пров. Лісний, 8

Місто (с) Орлівщина

Область Дніпропетровська

Масштаб 1:100

II-ПОВЕРХ

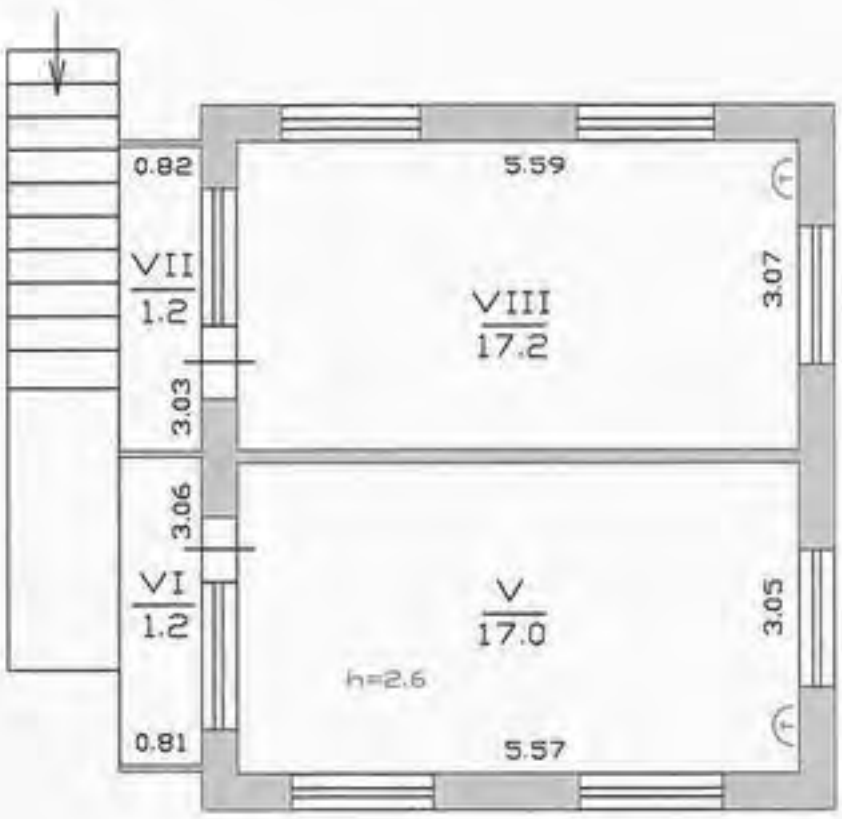

З оригіналом вірно

18.10 2005 р. План склав технік Аміньєва Т.О.

2005 р. Перевірив гл. інж. Лошак Т.Л.

2005 р. Затверджено: БТІ Знак М.О.

103 104

Додаток 1.16
до Інструкції про порядок
проведення технічної інвентаризації
об'єктів нерухомого майна

ЖУРНАЛ
внутрішніх обмірів та розрахунків площ приміщень громадського чи виробничого будинку

№ 8 літер "2А", вулиця (провулок, площа) Лісний,
місто (селище, село) Оріхівщина

Поверхи	Номери громадських, виробничих приміщень	Норми приміщень	Призначення приміщень	Розрахунок площ приміщень за внутрішнім обміром	Загальна площа приміщень (підрахована за формулами гр. 6) (кв. м.)	Площа приміщень (кв. м.)			Площа літніх приміщень (кв. м.)	Площа приміщень загального користування (кв. м.)	Самовільно збудована, переобладнана площа приміщень (кв. м.)	Примітки
						Корисна (сума гр.9 та 10)	Основна	Допоміжна				
2	3	4	5	6	7	8	9	10	11	12	13	14
I		I	літня кімната	5.57 × 3.05	17.0	17.0	17.0					
		II	літня кімната	5.56 × 3.08	17.1	17.1	17.1					
		III	тераса	3.04 × 0.82 × 0.3	0,7				0.7			
		IV	тераса	3.06 × 0.81 × 0.3	0,7				0,7			
			По I поверху:		35.5	34.1	34.1		1.4			
		V	літня кімната	5.57 × 3.05	17.0	17.0	17.0					
		VI	лоджія	0.81 × 3.06 × 0.5	1.2				1.2			
		VII	лоджія	0,82 × 3.03 × 0.5	1.2				1.2			
		VIII	літня кімната	3.07 × 5.59	17.2	17.2	17.2					
			По II поверху:		36.6	34.2	34.2		2.4			
				Разом:	72.1	68.3	68.3		3.8			

104 105

...ть Дніпропетровська
(селище, село) Орлівщина
Новомосковський

Оцінювальний акт
на будинок

Форма № 10

вулиця (провулок, площа) лісний № 8
призначення будинку відпочинку літ 2А
рік побудови _____ кількість поверхів _____

Інженерне обладнання будинку (так, ні або кількість)

Холодне водопостачання	Каналізація		Гаряче водопостачання	Газопостачання	Вентиляція	Телебачення	Телефон	Радіо	Котельні		Кількість котлів		Кількість канал. вбиралень		Ванни кільк.		Ванни без колонок	Кільк. ліфтів	
	міська (центр.)	місцева (автоном.)							Вбудовані	Окремо розташовані	чавун	залізний	працює	не працює	дров.	газов.		працюючих	не працюючих
2	3	4	5	6	7	8	9	10	11	12	13	14	15	16	17	18	19	20	21
так	—	так	—	—	—	—	—	—											

Розрахунок вартості будинку, прибудов та надбудов

Об'єкт оцінки (...инок, прибудова, надбудова)	Площа в м²	Висота у метрах	Об'єм в м³	Периметр	Відношення периметра до площі	Розрахункова висота	№ типу	Вартість в м³ для даного типу, грн.	Поправки до вартості 1м³ за типом	Загальний процент поправки вартості 1 м³	Вартість 1 м³ з врахуванням поправки	Будівельна вартість в грн.	% зносу	Інвентаризаційна вартість	Примітка
1	2	3	4	5	6	7	8	9	10	11	12	13	14	15	16
...динок від	43.8	5.9	258										40		
...роса	5.1	5.9	30										40		
...анок	7.8												40		
...ходи	7.0												40		

Голанова

Вартість

Технічний опис конструктивних елементів будинку, визначення зносу

№№ п/п	Найменування конструктивних елементів	Докладний опис основних елементів будинку /матеріал, конструкція, оздоблення, система тощо/	Опис технічного стану	Питома вага в % від усього будинку	Поправка до питомої ваги в %	Питома вага з поправкою	% зносу	Се…
1	2	3	4	5	6	7	8	
1	Фундамент, цоколь	бетон	задов				40	
2	Стіни: а) без оздоблення; б) внутр. оздоблення; в) зовніш. оздоблення	з/б панелі побелено побелено	задов				40 40	
3	Перегородки: а) без оздоблення; б) з оздобленням	з/б панелі	задов				40	
4	Міжповерхові перекриття (балки, панелі, плити, заповнення, підшивка, штукатурка)	з/б плита	задов				40	
5	Підлоги	I по бетону ПКВ II по лагах осн. ПКВ	задов				40	
6	Дах (горищний, суміщений): а) кровки і обрешітка; б) покрівля	руберойд	задов				40	
7	Прорізи	вікна двері	задов				40	
8	Сходи	з/б маршеві					40	
9	Опалення	—						
10	Сантехустаткування	эл. осв. кан. вод.					40	
			Всього:	100				

(гр.9) x 100 / (гр.9)

Технічний опис підвалів, набудов та прибудов

Літ. по плану	Найменування	Пит. вага	Фундаменти	Пит. вага	Стіни	Пит. вага	Перегородки	Пит. вага	Перекриття	Пит. вага	Підлоги	Пит. вага	Дах	Пит. вага	Пройоми	Пит. вага	Опалення	Поправка до ваги
2а	Тераса		бетон		з/б панелі		з/б		з/б плита		бетон		з/б плита					
	ганок				бетон ш[illegible]в													

«18» 10 200 5 р.

Виконав [signature] Підпис /Прізвище/

Перевірив ________ Підпис /Прізвище/

…т

…влі

…арських будівель

№ 8

…орізи	Пит. вага	Благо-устрій	Питома вага %	Площа основи	Висота в м.	Об'єм в м³	№ типу	Вартість 1м³: по табл.	Вартість 1м³: поп-равка в %	Вартість 1м³: з поп-рав-кою	Будівельна вартість	% зносу	Інвентари-заційна вартість	Примітка
18	19	20	21	22	23	24	25	26	27	28	29	30	31	32
двері		–		41	3.6	144						35		
двер.		—		34.6	2.9	100						10		
				16.9	3.0	51						20		
двер.		св.		25.6	2.8	72						40		
				5.3	2.45	13						20		
				6.3	1.9	12						30		
				6.3	1.9	12						30		
				6.3	1.9	12						30		
				3.3								40		
				21.1	2.8	59						40		
				16.6	2.7	45						30		
				21.4	3.0	64						30		
				15.0								20		
				18.8								20		
				5.2	1.8	9						45		
				9.6	2.2	21						45		
двері		св.		27.9	3.0	84						40		

Перевірив ____________
/Підпис/Прізвище/

105 106

Область Дніпропетровська

Місто (селище, село) Орлівщина

Район Новомосковський

Технічний опис та[...]

вулиця (провулок, пл[...]

Літер за планом	Найменування будівель	Рік побудови	Кількість поверхів	Пит. вага	Фунда-менти	Пит. вага	Стіни	Пит. вага	Перего-родки	Пит. вага	Пере-криття	Пит. вага	Під[...]	Пит.
1	2	3	4	5	6	7	8	9	10	11	12	13	14	17
2Р	будинок відпочинку	1989			бетон		цегла						бет[...]	
	горок	-"-			цегляний		на		1 охд					
2С	літній				метал								[illegible]	
2Т	літній				метал								бет[...]	
2У	клуб-їдальня	1989			бетон		цегла		цегла		з/б плита		–	
2У	прибудова	-"-			бетон		цегла							
	сходи	-"-			бетон/цегла									
2Ф	сарай	1989			цегла		цегла		цегла		дерев		[illegible]	
2Х	укриття по точці	-"-			бетон		цегла				з/б плита		бет[...]	
2Ц	гараж				металевий									
2Z	ф-т під будин				бетон									
2ZЦ	ф-т під буд.				бетон									
2Щ	приміщення для сміття	1989			цегла		цегла						[illegible]	
2Ю	навіс				метал									
2Я	навіс				метал									
3Б	роздягальня				метал									
3В	навіс тимчас				метал									

"18" 10 200 5 р.

Виконав [signature] Підпис/Прізвище/

…й акт
…будівлі
…сподарських будівель

_________ № ___

Пит. вага	Прорізи	Пит. вага	Благо-устрій	Питома вага %	Площа основи	Висота в м.	Об'єм в м³	№ типу	Вартість 1м³ по табл.	поправка в %	з поправкою	Будівельна вартість	% зносу	Інвентаризаційна вартість	Примітка
17	18	19	20	21	22	23	24	25	26	27	28	29	30	31	32
	[illegible]				16.1	2.6	39						20		
					1.9								20		
					11.2	2.65	30						20		
					18.6	3.0	56						20		
					108.5	10.2	8245						20		
					31.6	6.8	2149						20		
					16								20		
	двер				52.3	3.05	160						10		
					7.9	2.8	22						20		
					19.3	2.0	39						20		
					44.4								40		
					43.8								40		
	двер				5.8	2.45	14						20		
					45.5								30		
					37.5								30		
					12.2								30		
					2.3								30		

Перевірив ______________________
/Підпис/Прізвище/

Область Дніпропетровська

Місто (селище, село) Орлівщина

Район Новомосковський

Оцінюв…

про госпо…

Техничний опис та оцін…

вулиця (провулок, площа) …

Літер за планом	Найменування будівель	Рік побудови	Кількість поверхів	Пит. вага	Фундаменти	Пит. вага	Стіни	Пит. вага	Перегородки	Пит. вага	Перекриття	Пит. вага	Підлоги	Пит. вага
1	2	3	4	5	6	7	8	9	10	11	12	13	14	15
ТП	Трансфор	1971	1		бетон		цегла		—		з/б плита		бетон	
2Б	сарай	1989	1		цегла		цегла		цегла		дерев.		бетон	
2В	приміщення контейнер	1992			металевий									
2Г	Убиральня на 4 очка	1965			цегла	1	цегла		цегла		з/б плита		бетон	
2Д	кіоск	1995			металевий									
2Е	Альтанка-тін.				мет ст									
2С	Альтан. тін.				мет ст									
2М	Альтан. тін.				мет ст									
2З	навіс	1965					2 ст цегла						бетон	
2И	Читальна зал	1965			бетон		дерев.						бетон	
2Ї	Альтанка				мет ст								з/бет. плит	
2Ї	Альтанка				мет ст		скло						бетон	
2К	Альтанка				мет ст								настил	
2Н	Альтанка				мет ст								настил	
2О	Вхід уч-	1963					цегла							
	погріб					1	цегла мет. бл.				з/б плита		дерев.	
2П	Убиральня	1965			бетон		цегла				з/б плита		бетон	

«18» 10 2005 р.

Виконав Лісіневе-Кузнецова

Підпис/Прізвище/

Область Дніпропетровська

Місто (селище, село) Орлівщина

Район Новомосковський

Оцінюв…

про госпо…

Техничний опис та оцін…

вулиця (провулок, площа) …

Технічний опис конструк. елементі…

Літер за планом	Найменування будівель	Рік побудови	Кількість поверхів	Пит. вага	Фунда-менти	Пит. вага	Стіни	Пит. вага	Перего-родки	Пит. вага	Пере-криття	Пит. вага	Підлоги	Пит. вага
1	2	3	4	5	6	7	8	9	10	11	12	13	14	15
2Л	Альтанка				мет								бетон	
Ц	Сарай				металевий									
1	Огорожа	1905			мет. прути									
2	Ворота	-"-			метал. прути в цегл. ст									
3	Хвіртка	-"-			метал. прути в цегл. ст									
4	Огорожа	-"-			мет. прути									
5	Огорожа	-"-			металева									
6	Огорожа	2005			мет прути по бет цоколю									
7	Хвіртка	-"-			мет прути на мет ст									
8	Ворота	-"-			мет прути на мет ст									
9	Огорожа	1965			металева в мет ст окр									
10	Ворота	-"-			мет сит в мет ст окр									
11	Хвіртка	-"-			мет прути в мет ст									
12	Ворота	-"-			мет листові в мет ст									
13	Ворота	-"-			мет прути в мет ст									
14	Ворота	-"-			мет прути в мет ст									

18 10 5

ф. 25

ий акт
і будівлі
сподарських будівель

_______ № 8

Пит. вага	Прорізи	Пит. вага	Благо-устрій	Питома вага %	Площа основи	Висота в м.	Об'єм в м³	№ типу	Вартість 1м³ по табл.	Вартість 1м³ поправка в %	Вартість 1м³ з поправкою	Будівельна вартість	% зносу	Інвентари-заційна вартість	Примітка
17	18	19	20	21	22	23	24	25	26	27	28	29	30	31	32
					38.5	3.5	135						60		
					6.8	1.7	12						40		
					20	м2							40		
					68	м2							40		
					26	м2							40		
					224	м2							40		
					255	м2							40		
					1023	м2							0		
					1	м.п.							0		
					3.3	м2							0		
					191.8	м2							40		
					7.9	м2							40		
					1	м.п.							40		
					88	м2							40		
					7	м2							40		
					10.5	м2							40		

Перевірив ____________________
Підпис/Прізвище/

Область Дніпропетровська

Місто (селище, село) Орлівщина

Район Новомосковський

Оцінювальн...

про господарс...

Технічний опис та оцінка ...

вулиця (провулок, площа) [illegible]

Літер за планом	Найменування будівель	Рік побудови	Кількість поверхів	Технічний опис конструк. елемента											Д...
				Пит. вага	Фундаменти	Пит. вага	Стіни	Пит. вага	Перегородки	Пит. вага	Перекриття	Пит. вага	Підлоги	Пит. вага	
1	2	3	4	5	6	7	8	9	10	11	12	13	14	15	1...
I	Замощення	1965			асфальт										
II	Замощення	–"–			щебінка										
III	Замощен.	–"–			ж/б плита										
IV	Замощ.	–"–			бетон										
V	Танц. площ.	1965			асфальто-бетон.				покрит. ас.						
VII	Волейб. майд.	1968			мет. стійки										
К	колодязь	1964			ж/б кільце										
VII	Понтон	1965			на мет. тр				дерево						
VIII	Човневий причал	–"–			дерев'яний										
15	З/б укріплення	–"–			ж/б бетон										

"18" 10 2005 р.

Виконав [illegible] [illegible]

/Підпис/Прізвище/

ф. 2

...ий акт
...кі будівлі
...осподарських будівель

...ееє ____________ № 8

Пит. вага	Прорізи	Пит. вага	Благо-устрій	Питома вага %	Площа основи	Висота в м.	Об'єм в м³	№ типу	Вартість 1м³ по табл.	Вартість 1м³ поправка в %	Вартість 1м³ з поправкою	Будівельна вартість	% зносу	Інвентаризаційна вартість	Примітка
17	18	19	20	21	22	23	24	25	26	27	28	29	30	31	32
					2243	м2							40		
					395	м2							40		
					75	м2							40		
					870	м2							40		
					72	м2							40		
					216	м2							40		
						м/п									
													40		
					1	шт									
													40		
					1	шт									
													40		
					28	м2							40		

Перевірив ______________________
Підпис/Прізвище/