УКРАЇНА UKRAINE

ОБЛАСНЕ КОМУНАЛЬНЕ ПІДПРИЄМСТВО ЛЬВІВСЬКОЇ ОБЛАСНОЇ РАДИ
«БЮРО ТЕХНІЧНОЇ ІНВЕНТАРИЗАЦІЇ ТА ЕКСПЕРТНОЇ ОЦІНКИ»

Область Львівська
Місто (селище, село) Львів
Район Шевченківський

Інвентарний номер 467
Реєстровий номер

ТЕХНІЧНИЙ ПАСПОРТ

на нежитлові приміщення

за адресою: м. Львів

вул. Лемківська № 28

Об'єкт нерухомого майна зареєстровани

На праві
(приватної, спільної сумісної часткової)

на підставі

і записаний у реєстрову книгу за № за №

від " " 20 р.

Паспорт складений " 8 " 10 2014 р.

Техніка з інвентаризації нерухомого майна

М.П.

Директор Мартинишин Г.І.

До відома власника

1. Технічний паспорт з додатком до свідоцтва про право власності на об'єкт нерухомого майна
2. Переоформлення технічного паспорту проводиться в зв'язку з перепланування та переобладнанням приміщень.

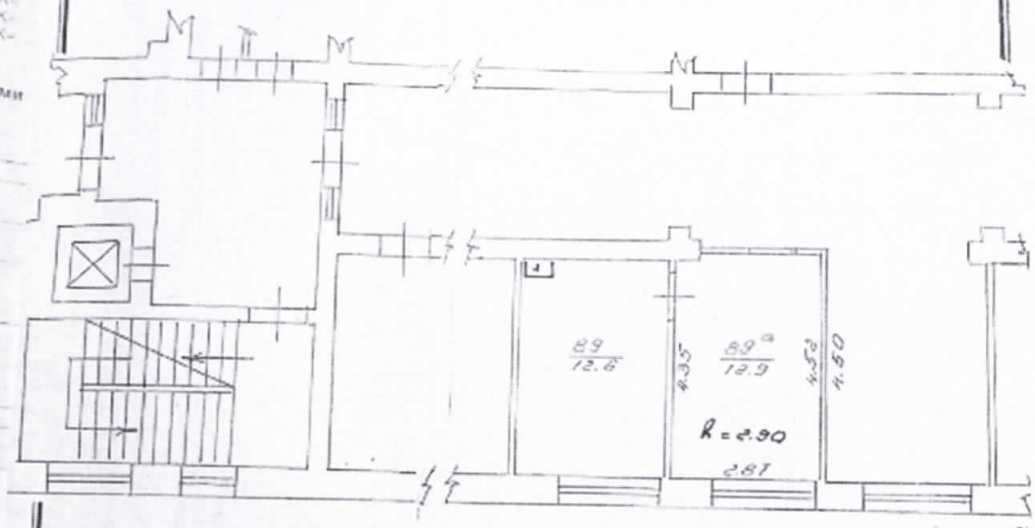
ОБЛАСНЕ КОМУНАЛЬНЕ ПІДПРИЄМСТВО ЛЬВІВСЬКОЇ ОБЛАСНОЇ РАДИ
«БЮРО ТЕХНІЧНОЇ ІНВЕНТАРИЗАЦІЇ ТА ЕКСПЕРТНОЇ ОЦІНКИ»

КОПІЯ ПОВЕРХОВОГО ПЛАНУ

~~Квартира №~~ літ А-4 Будинок № 28 По вулиці Ламківська

Район Шевченківський м. Львів

2-й поверх



План складений станом на
«7» 10 2014 р.

Масштаб 1:100

Копіював: Гриценко Н.Т.
«8» 10 2014 р.

Перевірив бригадир: О. Васильчак

Директор: Мартинишин М.Й.