КП "Артемівське бюро технічної інвентаризації"

Область Донецька

Район Артемівський

Інвентаризаційна справа № р25196843

Реєстровий № 3-614

Технічний паспорт

на виробничий будинок

гаражі на 4 бокси (6001008)
(призначення)

№ 5а вулиця (провулок, площа) Комітова

місто (село, селище) Сіверськ

Власник (юридична, фізична особа)	Документи, що підтверджують право власності	Розмір частки власності
Держава Україна в особі Міністерства транспорту та зв'язку України в повному господарському відданні Українського державного підприємства поштового зв'язку "Укрпошта"	свідоцтво про право власності видане державного адміністратора управління 27.10.06р згідно розпорядження голови 29.09.06р № 785	1

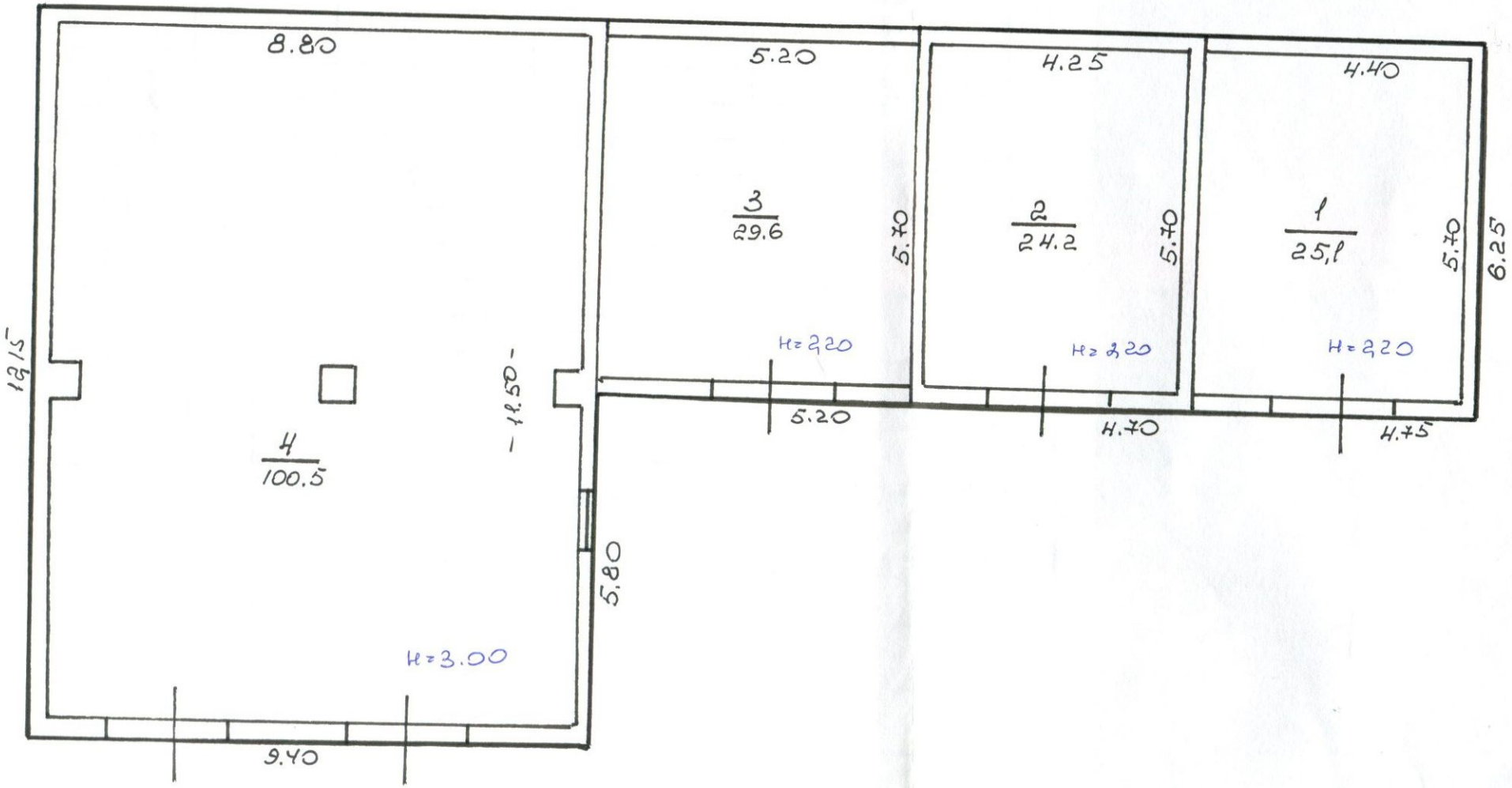
Паспорт виготовлено за станом на «26» -08- 2008 р.

Виконав _____ Кая -
(підпис) (прізвище, ініціали)

Керівник БТІ _____
(підпис) (прізвище, ініціали)

М.П.

Зарати на Н бокса



Форма № 6-б
на нежилые и жилые строения, имеющие встроенные помещения

ЭКСПЛИКАЦИЯ

внутренних площадей к плану строения литера "В-1"

улице (пер. площ.) Поштова № 5-а

Этажи (начиная с подвала)	Номер квартир или помещений	Номера частей помещений (комнат, кухонь, коридоров и т. п.)	Назначение частей помещений (жилая комната, торговый зал, склад, класс, палата, кухня, коридор и т. п.)	Формулы для подсчета площадей частей помещений по внутреннему обмеру	Площадь частей помещений, подсчитанная по формуле гр. 5 (кв. м.)	В том числе предназначенная под помещения (кв. м.)																Площадь помещений не включаемая в общую (кв. м.)
						Жилых квартир			Общежитий			Вписать наименование группы помещений: (гостиниц, админ-управленческих, просвещения, культуры, здравоохранения, физкультуры и спорта, научных, искусства, связи, кредитования и госстраха, торговли, общественного питания, промышленности, транспорта, коммунально–бытовых, материально-технического снабжения, прочих)									Всего (сумма гр. 13 – 22)	
						Общая сумма гр. 8 и 9	Жилая	Подсобная	Общая сумма гр. 11 и 12	Жилая	Подсобная	Основная	Подсобная	Основная	Подсобная	Основная	Подсобная	Основная	Подсобная	Основная		
1	2	3	4	5	6	7	8	9	10	11	12	13	14	15	16	17	18	19	20	21	22	23
I		1	гараж		25,1																	
		2	гараж		24,2																	
		3	гараж		29,6																	
		4	гараж		100,5																	
				Усього:	179,4																	

ХАРАКТЕРИСТИКА БУДИНКУ, ГОСПОДАРСЬКИХ БУДІВЕЛЬ ТА СПОРУД

Літер	Назва об'єкта	Рік побудови	Опис основних конструктивних елементів						Інженерне обладнання							Висота, м	Площа, м²	Об'єм, м³	% зносу	Вартість (грн.)	
			Фундамент	Стіни	Покрівля	Перекриття	Підлога	Сходи	Електрика	Водопровід	Каналізація	Газопровід	Вид опалення	Ліфт	Сміттєпровід					Будівельна	Інвентаризаційна
1	2	3	4	5	6	7	8	9	10	11	12	13	14	15	16	17	18	19	20	21	22
В-1	будівля гаражі на 4 бокси		бетон	цегл.	шифр	-	-		-	-	-	-	-	-		3,20	114,2	365,			
																2,45	32,5	80,			
																2,45	29,4	72,			
																2,45	29,7	73			