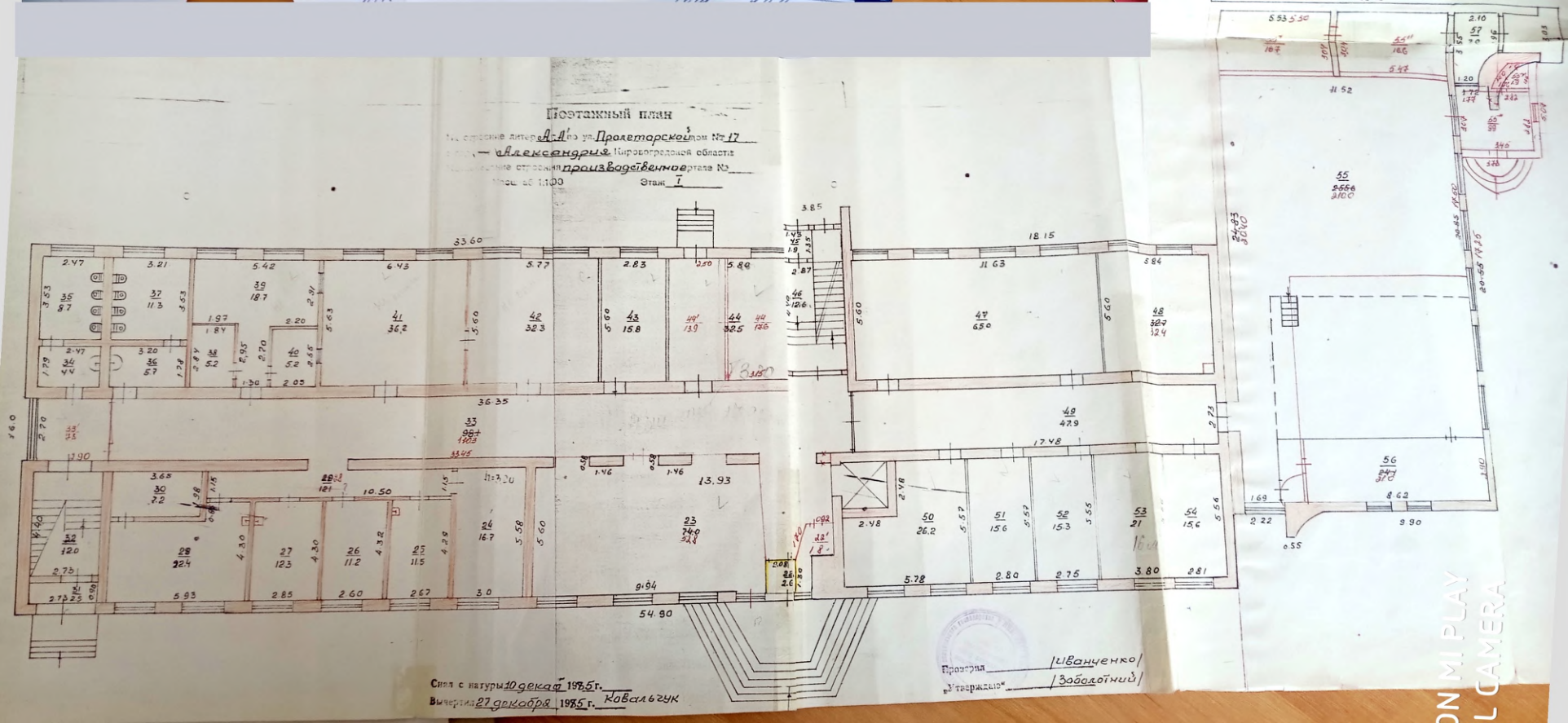
Поэтажный план
Строение литер А-А' по ул. Пролетарской дом № 17
— Александрия Кировоградской области
Наименование строения производственное ртала №
Масштаб 1:100
Этаж I
Снял с натуры 10 декаб 1985 г.
Вычертил 27 декабря 1985 г. Ковальчук
Проверил /Иванченко/
„Утверждаю" /Заболотний/