КОМУНАЛЬНЕ ПІДПРИЄМСТВО
МИКОЛАЇВСЬКЕ МІЖМІСЬКЕ БЮРО ТЕХНІЧНОЇ ІНВЕНТАРИЗАЦІЇ
54020 м. Миколаїв вул. Шевченка, 40, 03349507, tel:-(0512) 36-12-39, e-mail:mmbti@ukr.net

КОПІЯ

БТІ

Інвентаризаційна справа № 2722*

ТЕХНІЧНИЙ ПАСПОРТ

на громадський будинок з господарськими (допоміжними) будівлями та спорудами

вул. Каховська, № 65А, м. Миколаїв,
район Корабельний. Миколаївська область

Замовник технічної інвентаризації або уповноважена ним особа (прізвище, ім'я по батькові фізичної особи або найменування юридичної особи)
"Управління каналів річки Інгулець"

Паспорт виготовлено станом на

3 грудня 2020 року

Директор КП ММБТІ _____ (підпис) В.І.Рижик (П.І.Б.)

Виконавець _____ (підпис) І.Л. Задерей (П.І.Б.) (Сертифікат АЕ № 005724) (серія, номер кваліфікаційного сертифікату)

Перевірив _____ (підпис) О.В. Кваша (П.І.Б.) (Сертифікат АЕ № 001066) (серія, номер кваліфікаційного сертифікату)

Креслив _____ (підпис) Лінійчук О.С. (П.І.Б.)

* № справи було надано КП "ММБТІ" до 15.01.2019 р.

ЕКСПЕРТ

ЕКСПЕРТ

ВІДПОВІДАЛОМ ЗГІДНО
ПРОВІДНИЙ ЮРИСКОНСУЛЬТ
О. Соколенко
22 БЕР 2021

СХЕМА РОЗТАШУВАННЯ БУДІВЕЛЬ ТА СПОРУД

вул. Каховська, № 65А. м. Миколаїв.
район Корабельний, Миколаївська область

Масштаб 1:500

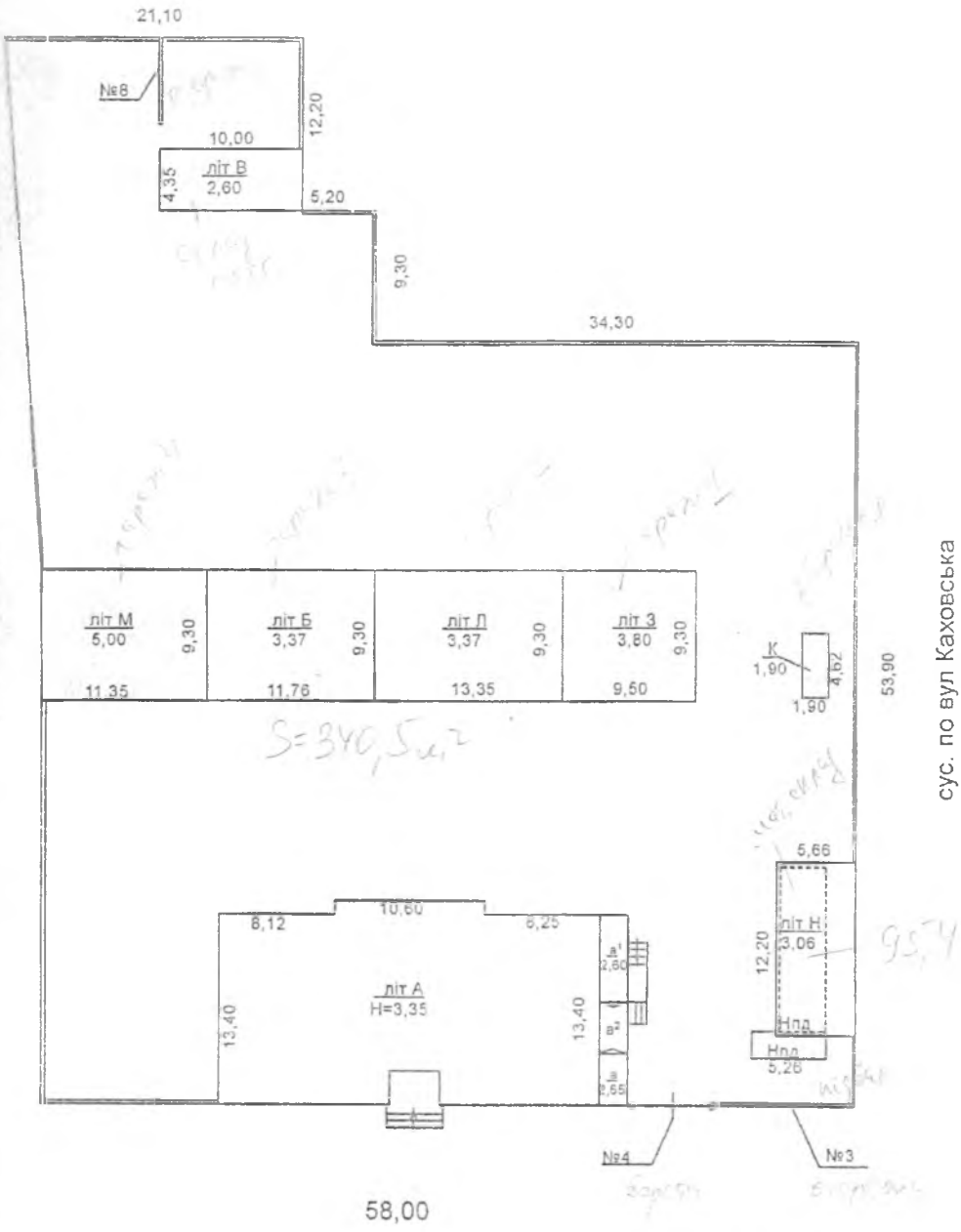

вул. Каховська №65А

ЕКСПЛІКАЦІЯ
до схеми розташування будівель та споруд

Номер на плані	Назва будівель та споруд	Площа земельної ділянки(м²), у тому числі					Примітка
		загальна площа	усього під забудовою	під основною будівлею	під господарськими, допоміжними будівлями і спорудами	під двором	
1	2	3	4	5	6	7	8
[illegible]	Адміністративна будівля	-	-	411.8	-	-	-
[illegible]	Гараж	-	-	109.4	-	-	-
[illegible]	Склад ПММ	-	-	43.3	-	-	-
[illegible]	Гараж	-	-	88.0	-	-	-
[illegible]	Вбиральня	-	-	8.6	-	-	-
[illegible]	Гараж	-	-	124.2	-	-	-
[illegible]	Гараж	-	-	105.6	-	-	-
[illegible]	Матеріальний склад	-	-	69.0	-	-	-
[illegible]	Огорожа	-	-	-	-	-	-
[illegible]	Ворота	-	-	-	-	-	-
[illegible]	Огорожа	-	-	-	-	-	-
[illegible]	Замощення	-	-	-	-	-	-
	Всього	6827.0	959.9	959.9	0.0	5867.1	-

ПЛАН

громадського будинку

Адміністративна будівля , літера "А"

вул. Каховська, № 65А, м. Миколаїв,
район Корабельний, Миколаївська область

Масштаб 1:100(200)

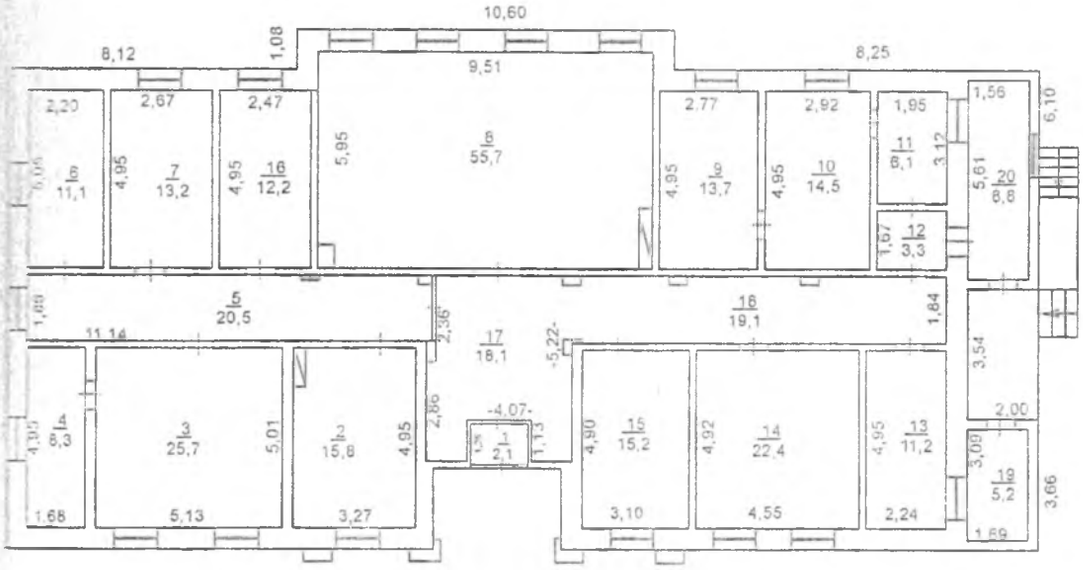

ПЛАН
громадського будинку
Гараж , літера "Б"

вул. Каховська, № 65А, м. Миколаїв,
район Корабельний, Миколаївська область

Масштаб 1:100(200)

літ Б
Н=3,37

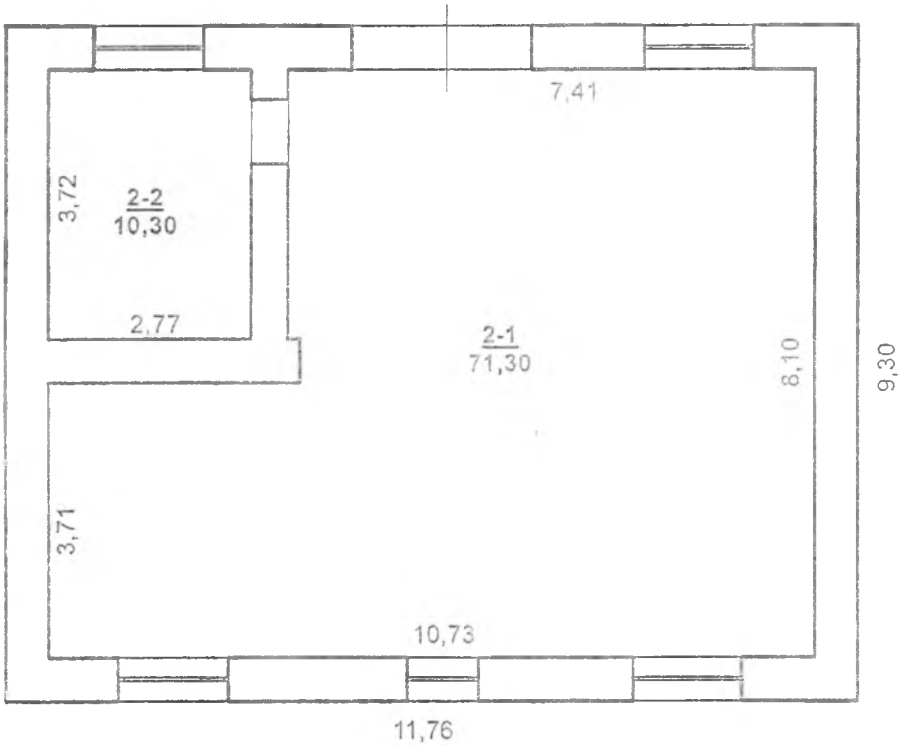

ПЛАН
громадського будинку
Склад ПММ , літера "В"

вул. Каховська, № 65А, м. Миколаїв,
район Корабельний, Миколаївська область

Масштаб 1:100(200)

літ В
Н=3,30

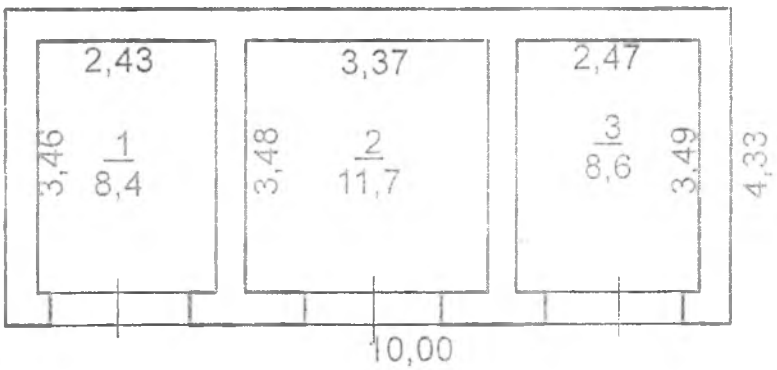

ПЛАН
громадського будинку
Гараж , літера "З"

вул. Каховська, № 65А, м. Миколаїв,
район Корабельний, Миколаївська область

Масштаб 1:100(200)

літ З
Н=3,80

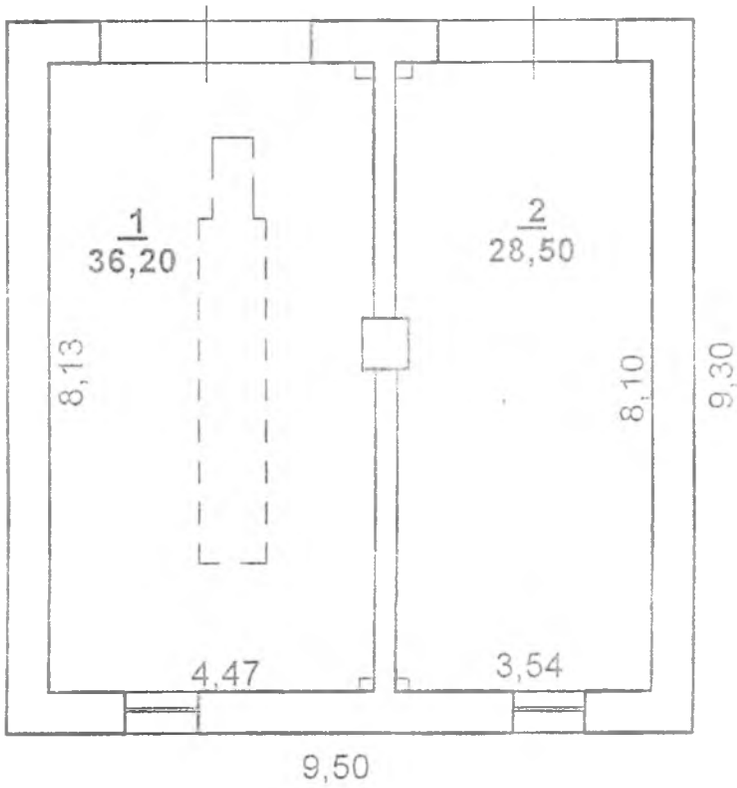

ПЛАН
громадського будинку
Вбиральня , літера "К"

вул. Каховська, № 65А, м. Миколаїв.
район Корабельний, Миколаївська область

Масштаб 1:100(200)

літ К
Н=2,50

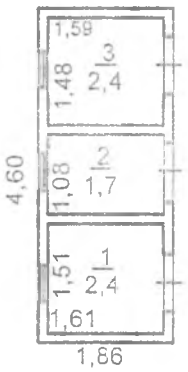

ПЛАН
громадського будинку
Гараж , літера "Л"

вул. Каховська, № 65А, м. Миколаїв,
район Корабельний, Миколаївська область

Масштаб 1:100(200)

літ Л
Н=3,37

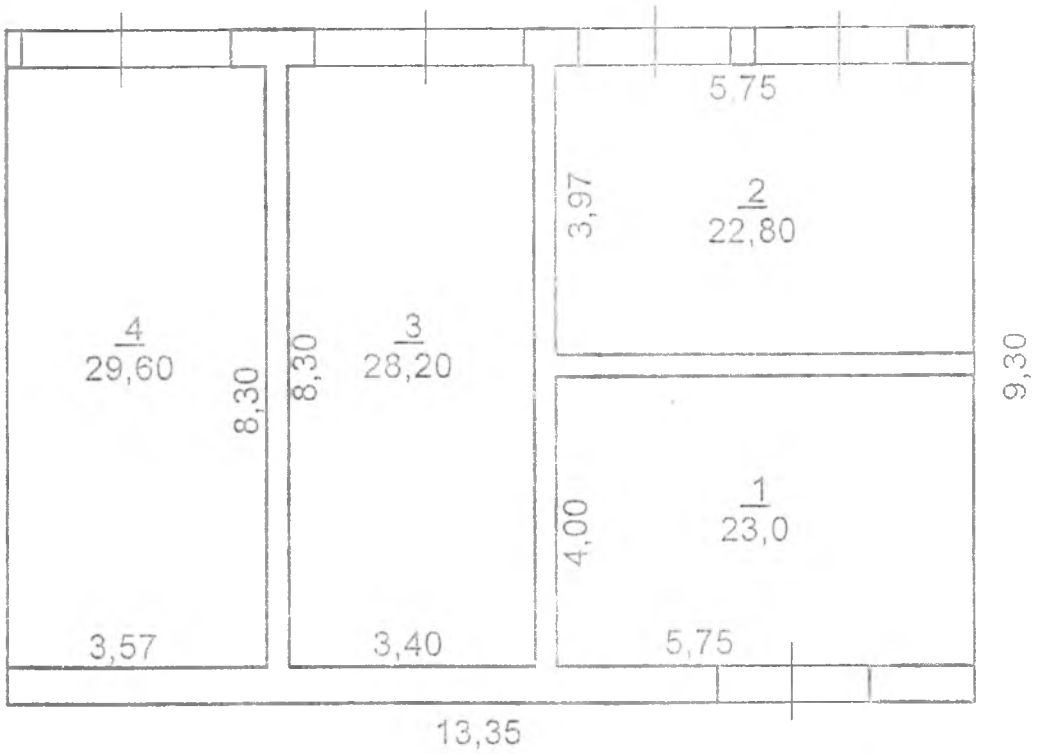

ПЛАН
громадського будинку
Гараж , літера "М"

вул. Каховська, № 65А, м. Миколаїв,
район Корабельний, Миколаївська область

Масштаб 1:100(200)

літ М
Н=5,00

ПЛАН
громадського будинку
Матеріальний склад , літера "Н"

вул. Каховська, № 65А, м. Миколаїв,
район Корабельний, Миколаївська область

Масштаб 1:100(200)

літ Н
Н=3,06

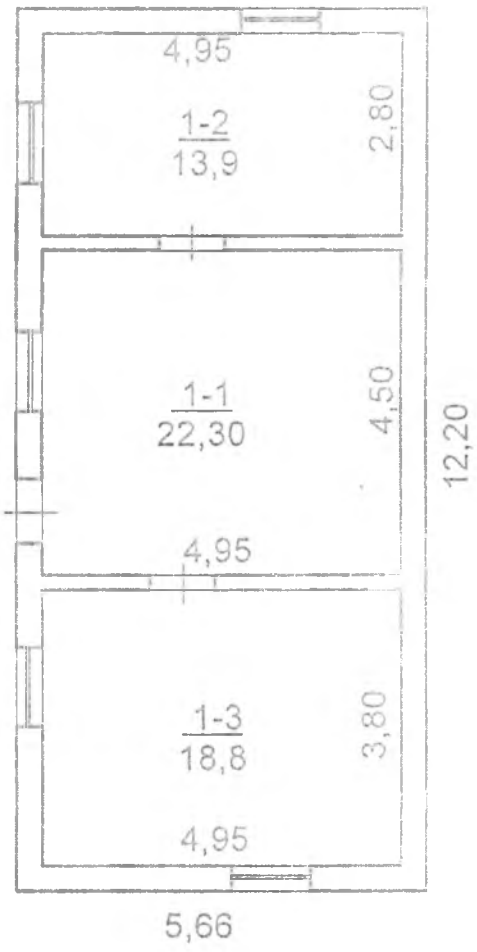

ПЛАН
громадського будинку
Матеріальний склад , літера "Н"

вул. Каховська, № 65А, м. Миколаїв,
район Корабельний, Миколаївська область

Масштаб 1:100(200)
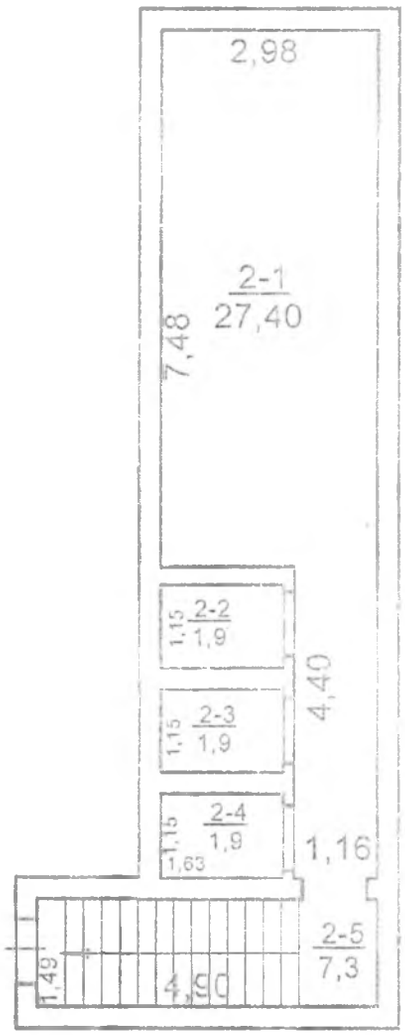
літ Нпд
підвал