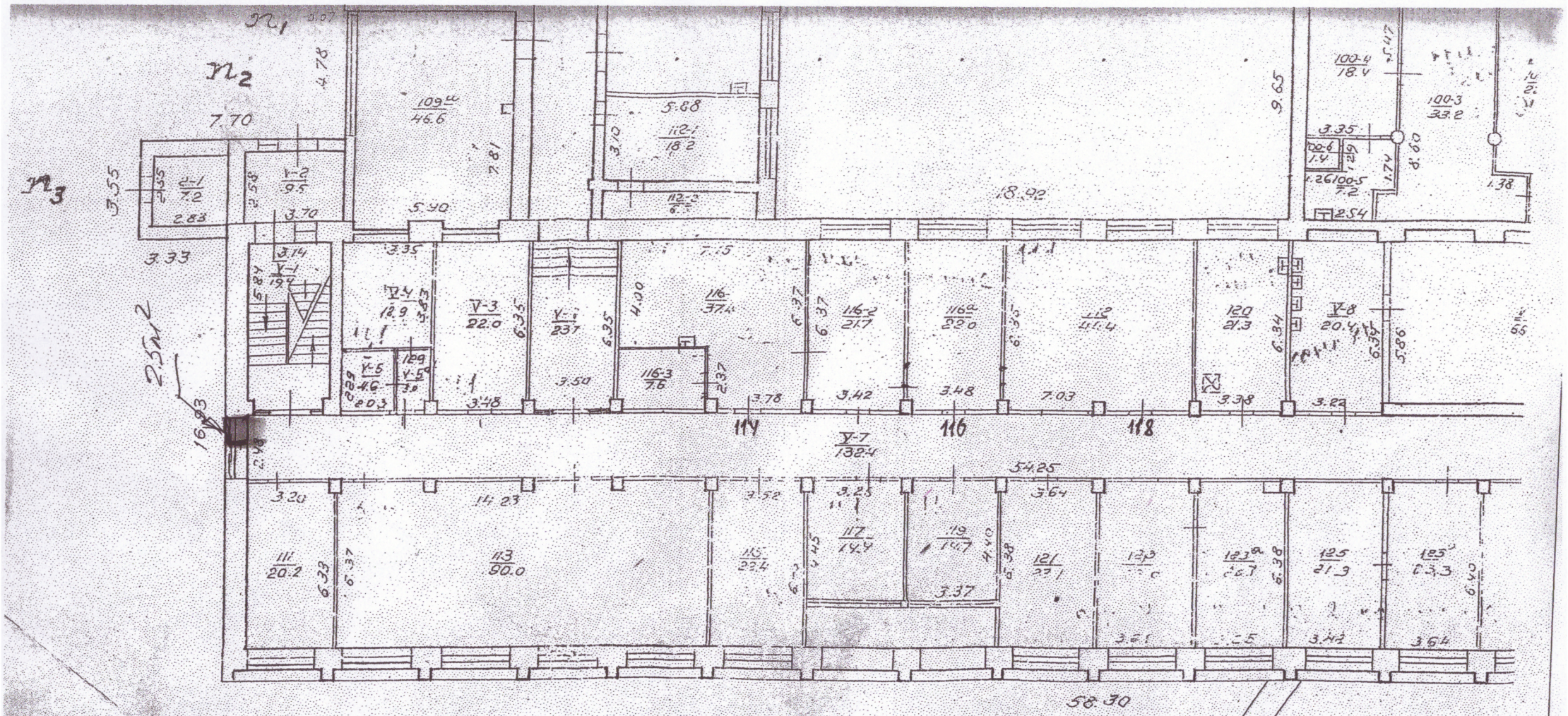

Корпус № 4 (ГУК)

згідно з оригіналом

Літ. П

I поверх

М 1:200

08.02.2007 Кравчук Н.В.

08.02.2007 Черевко Н.Г.