Додаток до розпорядження міського голови
11.06. 2019 № 250

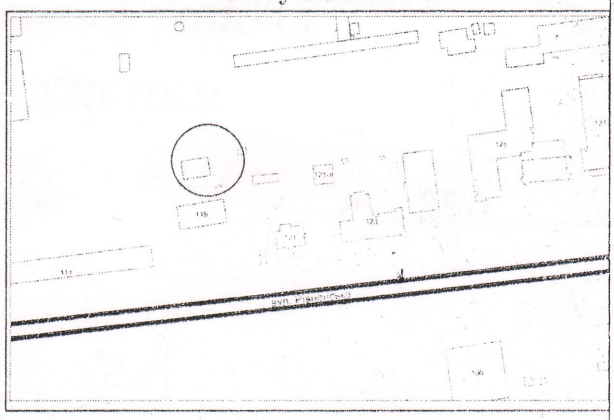
СХЕМА
генплану об'єкту
Назва об'єкта: Присвоєння адреси

Адреса будівництва:
вул. Рівненська, 119-а

Забудовник:
Відділ управління майном міської комунальної власності

Експлікація :
1. Земельна ділянка (присв.)
2. Нежитлове приміщення (присв.)

Ситуаційний план





ЗАСТУПНИК МІСЬКОГО ГОЛОВИ,
КЕРУЮЧИЙ СПРАВАМИ ВИКОНКОМУ ЮРІЙ ВЕРБИЧ

Управління містобудування та архітектури

Заступник начальника управління	Була С.В.	
В.о. нач. Служби МК	Похильчук Р.О.	
Головний спеціаліст	Наумук А.В.	

ЗГІДНО З ОРИГІНАЛОМ
Заступник начальника загального відділу Луцької міської ради
О. Пайчук
Дата 11.06.2019

Комітет Луцької обласної державної адміністрації
Загальний відділ