Оцінювальний акт про будинок (спрощений метод)

Область Житомирська
Місто (селище, село) Бердичів
Район _____

літер «А-2»
вулиця (провулок, площа) Свердлова № 44
призначення будинку житловий будинок
рік побудови _____ кількість поверхів 2

Інженерне обладнання будинку (так чи ні)

Дата	Електроосвітлення	Водопостачання		Каналізація		Вентиляція	Телебачення	Телефон	Радіо	Газопостачання	Котельні		Кількість котлів		Кількість вбиралень	Кількість ванн				Кількість ліфтів	Клас будинку
		Холодне	Гаряче	міська (центр.)	місцева (автоном.)						вбудовані	окремо розташовані	чавунних	залізних		з газов. або електричн. водогрівами	з водогрівами на тверд. паливі	Без колонок			
1																					
8.08.09р	так	так		так		так	так														

Розрахунок вартості будинку

Літер	Об'єкт оцінки (будинок, прибудова, надбудова, підвал, ганок, сходи, балкон тощо)	Площа основи S (м²)	Висота ($H_{обм.}$) (м)	Об'єм V (м³)	Розрахункова висота по-верху (Н) (м)	Відношення периметра до площі основи P/S	Тип	Вартість 1м³ даного типу в грн.	Зведений поправочний коефіцієн	Вартість заміщення (відтворення) (грн.)	% зносу	Інвентариз-аційна вартість (грн.)	Примітка
А-2	основна будівля	850,6	6,66	5665									
а	тамбур	4,4	3,00	13									
№1	ганок	5,3											
№2	ганок	17,6											
№3	ганок	6,6											
№4	ганок	3,9											
№5	ганок	2,4											
										Усього:			

8 фундамент, 1 дверь

Найменування нежитлова будівля літер А-2 кількість поверхів 2 Рік побудови _____

Спосіб виконання робіт _____

1. Опис конструктивних елементів будинку, визначення питомої ваги, зносу тощо

№ з/п	Найменування конструктивних елементів	Опис основних конструктивних елементів об'єкта оцінки, передумова щодо поправок відносно аналога та їх визначення	Опис технічного стану	Питома вага за аналогом, %	Для оцінюваного об'єкта		% зносу	Середній % зносу
					поправочний коефіцієнт (К)	питома вага після введення поправок, %		
1	2	3	4	5	6	7	8	9
1	Фундаменти та цоколь	Стрічковий, цегляний, бутовий, бутобетонний, шлакобетонний, із цегляного щебеню, товщ. см, Стовпи цегляні, бутові, бутобетонні, шлакобетонні, дерев'яні стільці, цоколя – см.						
2	Стіни зовнішні / внутрішні	Цегляні, шлакобетонні, шлакоблочні, бутові, глинобитні, саманні, товщ. см. Із пластин, брусів, колод, дощок, горбиля. В закидку, сторцеві, рублені, каркасно-щитові, обшивні, пустотілі						
3	Перегородки	Цегляні, шлакобетонні, шлакоблочні із пластин, брусів, брусів дощок, колод, горбиля. В закидку сторцеві, рублені, каркасно-щитові, обшивні.						
4	Перекриття	Балки дерев'яні з підшивкою, з накатом: щитовим, дощатим, із горбиля, із пластин. Залізобетонні, цегляне склепіння, із змазкою і утепленням						
5	Підлога	Дощаті, паркетні, глинобитні, бетонні, утрамбований грунт, плиточні. Лаги по цегляних стовпчиках, по балках; по готовій основі.						
6	Дах і покрівля	Крокви із колод, брусів, обрешітка із дощок, рейок, Крівля: залізно-цинкова, чорна, черепиця цементна, гончарська, азбофанера, дранка, солома, рубероїд, толь в слої.						
7	Вікна	Подвійні, одинарні, ствірні, глухі.						
8	Двері	Фільонкові, простої роботи, щитові.						
9	Опалення: а) пічне; б) від місцевого котла	Центральне, місцеве, водяне, парове, пічне, (російська піч, голландська піч, кухонне вогнище)						
10	Електрозабезпечення	від зовнішніх мереж						
11	Газопровід	від зовнішніх мереж						
12	Сантехніка	водопровід, каналізація						
			Усього: 100			100		

Узагальнений поправочний коефіцієнт К.заг.=Σ (гр.7)/100=

Гр. 8 заповнюються в разі визначення питомої ваги поелементно

Зведений поправочний коефіцієнт Кзвед. = (Кзаг. х К. госп. х Кзнец. х Кінфляц.)=

Σ (гр.10) х 100 = % (середній)
Σ (гр.7)

Технічний опис підвалів, надбудов і прибудов:

Літер по плану	Найменування	Рік побудови	Фундамент	Стіни	Перегородки	Перекриття	Підлоги	Дах	Прорізи	Опалення	Електрозабезпечення	% зносу
а	тамбур		бут	цегла	—	дерево	бетон	азб				
а1-а5	ганок		бутобетон									

«06» 08 2012 р. Виконав _____ Перевірив _____

Поповерховий план

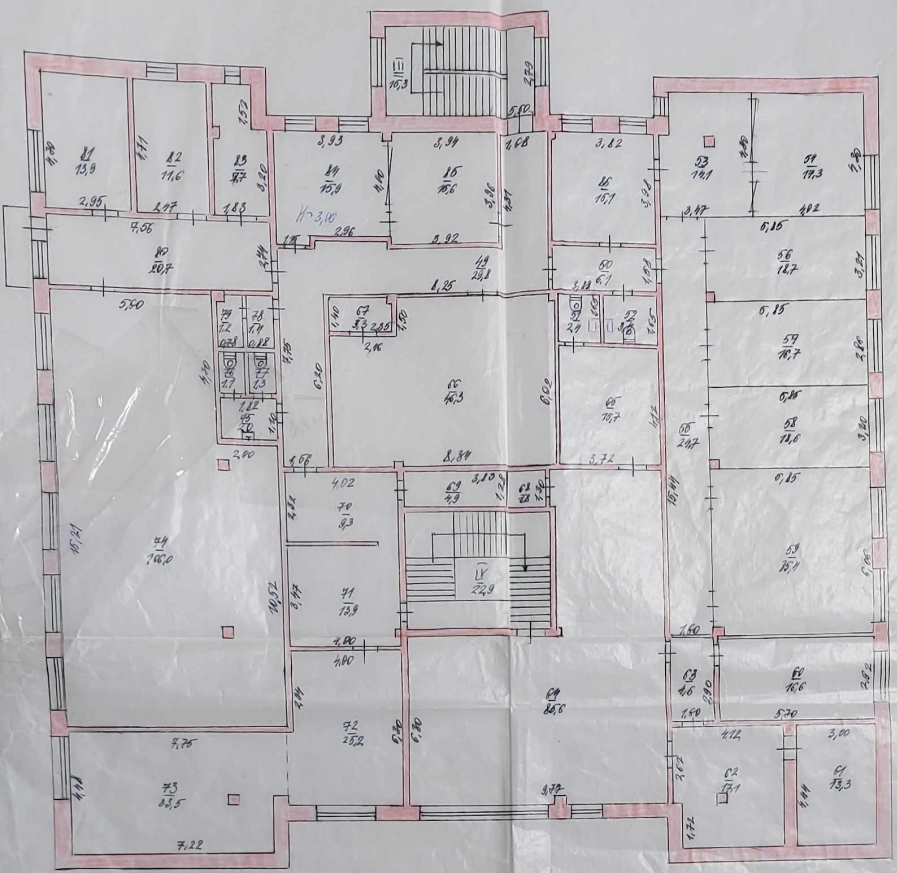
на будівлю літера «Г2», що знаходиться по вул. (пров.) Сергієва

№ 41 в місті, (с.м.т., селі) Бердичів квартал № _____

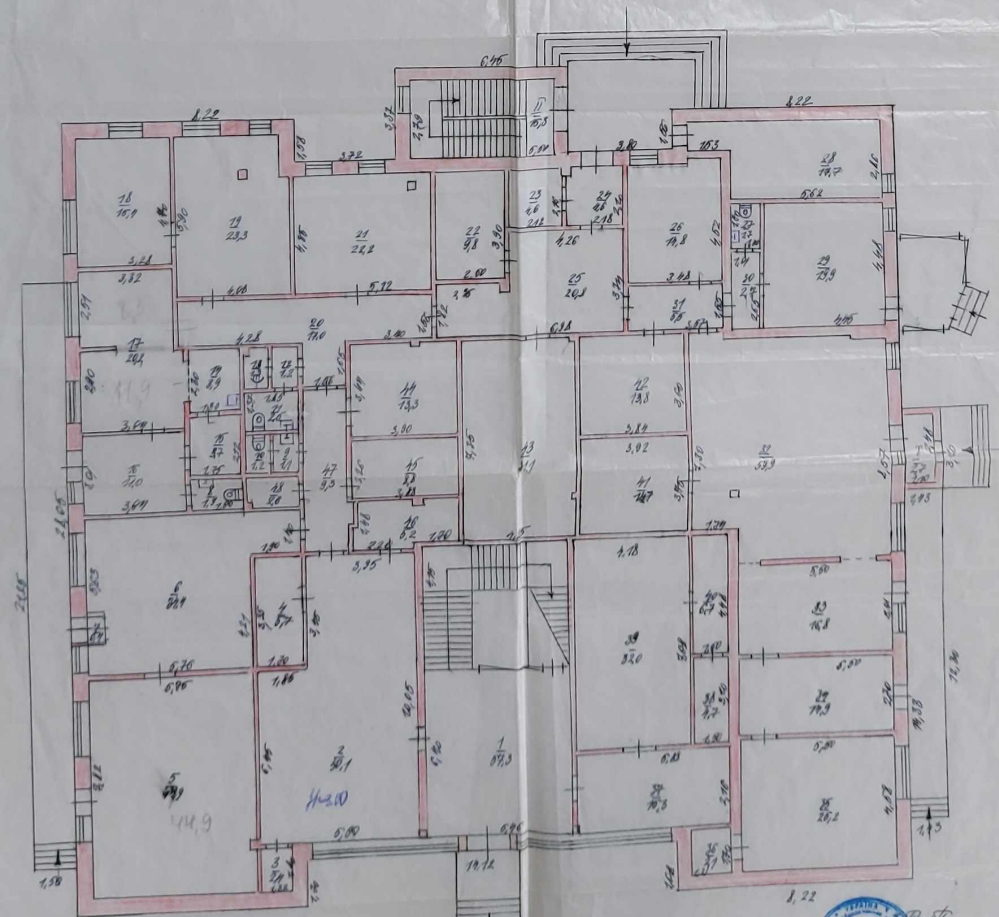
Належить Житомирська пропаща школа

в межі Бердичівської міської ради

II поверх



I поверх



План склав _____ Перевірив бригадир _____

План креслив _____ Затверджую _____

«06» 01 2022 р. «10» 01 2022 р.

ЕКСПЛІКАЦІЯ ДО ПЛАНУ БУДИНКУ

Літер за планом	Поверх (починаючи з підвалу)	№№ квартир чи приміщень	№№ кімнат, кухонь, коридорів та ін.	Призначення частин приміщень (житлова кімната, кухня, коридор і т. п.)	Площа по внутрішньому обміру в кв. м. (сума граф 7 і 10)	У т.ч. площа житлових квартир (кв.м.)			Площа приміщень не включаючу в загальну (кв. м.)	Самовільно зведена чи перебладнана площа (кв. м.)	Примітка
						загальна (сума гр. 8 і 9)	основна житлова	підсобна			
1	2	3	4	5	6	7	8	9	10	11	12
Ф-2	I		1	хол	57,3			57,3			
			2	приміщення	50,1		50,1				
			3	комора	2,4			2,4			
			4	приміщення	5,7			5,7			
			5	лабораторія	44,9		44,9				
			6	лабораторія	34,4		34,4				
			7	тамбур вхід	0,4			0,4			
			8	туалет	1,9			1,9			
			9	коридор	1,1			1,1			
			10	тамбур	1,2			1,2			
			11	вит. вузол	2,5			2,5			
			12	коридор	1,2			1,2			
			13	душева	1,3			1,3			
			14	лаборантська	5,9		5,9				
			15	комора	3,7			3,7			
			16	приміщення	11,0		11,0				

Зображено: [illegible]

1	2	3	4	5	6	7	8	9	10	11	12
#2	II		17	кабінет	20,2		20,2				
			18	кабінет	15,4		15,4				
			19	кабінет	23,3		23,3				
			20	коридор	17,0			17,0			
			21	кабінет	22,2		22,2				
			22	трансформат.	9,8			9,8			
			23	колідор	4,6			4,6			
			24	коридор	4,6			4,6			
			25	коридор	20,8			20,8			
			26	кабінет	14,8		14,8				
			27	туалет	1,7			1,7			
			28	котельня	17,7			17,7			
			29	кабінет	19,9		19,9				
			30	коридор	2,7			2,7			
			31	коридор	5,5			5,5			
			32	архів	59,9		59,9				
			33	— " —	16,8		16,8				
			34	— " —	14,9		14,9				
			35	— " —	25,2		25,2				

Літер на плані	Поверх (почи-наючи з підвалу)
1	2
#2	I

МІСТО Бердичів * Інвентаризаційне бюро * Комунальне * Житомирська область * Бердичівське міжміське бюро технічної інвентаризації Житомирської обласної ради

ЕКСПЛІКАЦІЯ ДО ПЛАНУ БУДИНКУ

Літер за планом	Поверх (починаючи з підвалу)	№№ квартир чи приміщень	№№ кімнат, кухонь, коридорів та ін.	Призначення частин приміщень (житлова кімната, кухня, коридор і т. п.)	Площа по внутрішньому обміру в кв. м. (сума граф 7 і 10)	У т.ч. площа житлових квартир (кв.м.)			Площа приміщень не включаючу в загальну (кв. м.)	Самовільно зведена чи перебудована площа (кв. м.)	Примітка
						загальна (сума гр. 8 і 9)	основна житлова	підсобна			
1	2	3	4	5	6	7	8	9	10	11	12
А-2	I		36	комора	2,1			2,1			
			37	приміщення	15,3		15,3				
			38	комора	1,7			1,7			
			39	зала	32,0		32,0				
			40	комора	6,7			6,7			
			41	— " —	14,7			14,7			
			42	— " —	13,8			13,8			
			43	спальня	31,1		31,1				
			44	комора	13,3			13,3			
			45	— " —	8,8			8,8			
			46	— " —	5,2			5,2			
			47	коридор	9,3			9,3			
			48	комора	2,6			2,6			
		I		тамбур входу	2,7				2,7		
		II		входна кабіна	15,3				15,3		
Всього				по I поверху:	417,6	699,6	455,3	244,3	18,0		

Всього по будинку: [illegible]

УКРАЇНА * Бердичівське * Житомирської області * МІСЦЕВЕ ПІДПРИЄМСТВО ІНВЕНТАРИЗАЦІЇ ЖИТЛОВОГО ТА КОМУНАЛЬНОГО ГОСПОДАРСТВА

1	2	3	4	5	6	7	8	9	10	11	12
№2	П		49	коридор	29,8			29,8			
			50	коридор	6,1			6,1			
			51	туалет	2,4			2,4			
			52	туалет	3,4			3,4			
			53	кабінет	17,1		17,1				
			54	кабінет	17,3		17,3				
			55	коридор	24,7			24,7			
			56	кабінет	18,7		18,7				
			57	кабінет	16,7		16,7				
			58	— " —	18,6		18,6				
			59	— " —	35,1		35,1				
			60	— " —	16,6		16,6				
			61	приймальня	13,3		13,3				
			62	коридор	17,1			17,1			
			63	— " —	4,6			4,6			
			64	приймальня	85,6		85,6				
			65	— " —	15,7		15,7				
			66	коридор	16,3			16,3			
			67	— " —	3,3			3,3			

Літер на планах

Поверх (почи-

1

№2 П

ЕКСПЛІКАЦІЯ ДО ПЛАНУ БУДИНКУ

приміщень	№№ кімнат. кухонь, коридорів та ін.	Призначення частин приміщень (житлова кімната, кухня, коридор і т. п.)	Площа по внутрішньому обміру в кв. м. (сума граф 7 і 10)	У т.ч. площа житлових квартир (кв.м.)			Площа приміщень не включаючу в загальну (кв. м.)	Самовільно зведена чи переобладнана площа (кв. м.)	Примітка
				загальна (сума гр. 8 і 9)	житлова	підсобна			
3	4	5	6	7	8	9	10	11	12
	68	кімната	1,8			1,8			
	69	— " —	4,9			4,9			
	70	коридор	9,3			9,3			
	71	приймальня	13,9		13,9				
	72	лабораторія	25,2		25,2				
	73	— " —	33,5		33,5				
	74	— " —	186,0		186,0				
	75	коридор	2,0			2,0			
	76	туалет	1,1			1,1			
	77	туалет	1,3			1,3			
	78	коридор	1,7			1,7			
	79	генераторна	1,2			1,2			
	80	коридор	20,7			20,7			
	81	кабінет	13,9		13,9				
	82	— " —	11,6		11,6				
	83	— " —	7,7		7,7				
	84	— " —	15,9		15,9				

Україна * Житомирська область * Бердичівське міжміське бюро технічної інвентаризації * Комунальне підприємство "Бердичів"

1	2	3	4	5	6	7	8	9	10	11	12
А-2	II		85	кабінет	15,6		15,6				
			86	кабінет	15,1		15,1				
		III		сходова клітина	15,3				15,3		
		IV		сходова клітина	22,9				22,9		
Всього				II поверхи;	730,0	69,8	510,4	181,4	38,2		
Всього				будівлю;	1147,6	139,4	965,7	425,7	56,2		

Зам. бюро [illegible]

УКРАЇНА
Житомирська
Державне підприємство "Житомирське міжміське бюро технічної інвентаризації"
Житомирської обласної ради
м. Житомир
Комунальне