Додаток 6.2

ПЛАН

на громадський (виробничий) будинок (приміщення)

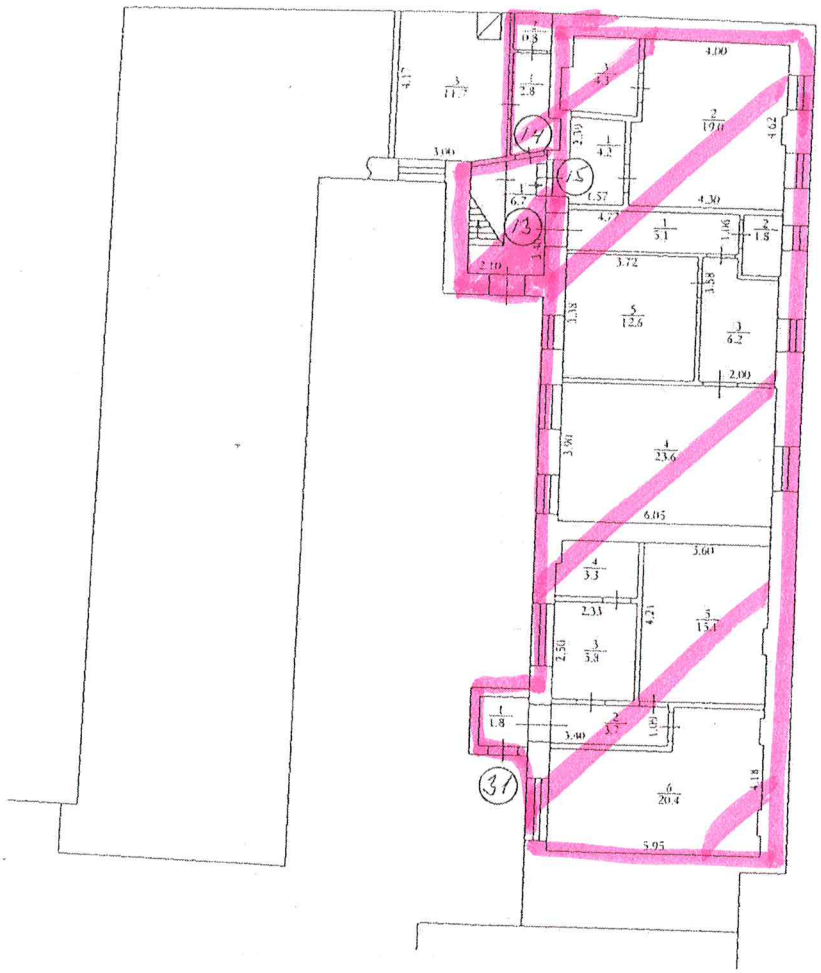
Нежитлове
(призначення)

вулиця (провулок площа) Терещенківська буд.№ 17

місто (селище, село) Київ

Масштаб 1:200

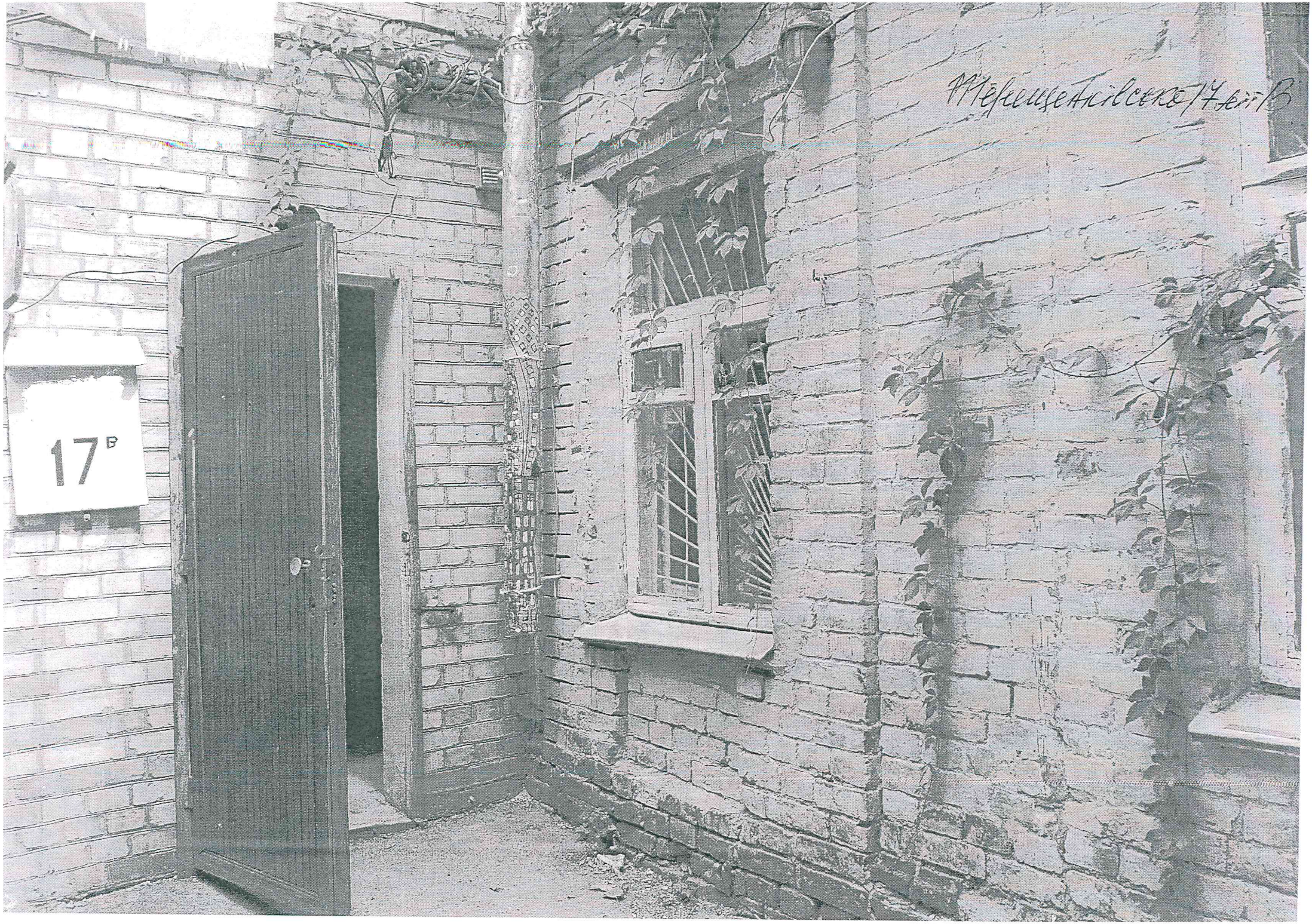
"ЗАТВЕРДЖУЮ"
Заступник начальника
Поверх- І Літ." В "КП "Київжитлоспецексплуатація"
Віра МУСІЄНКО

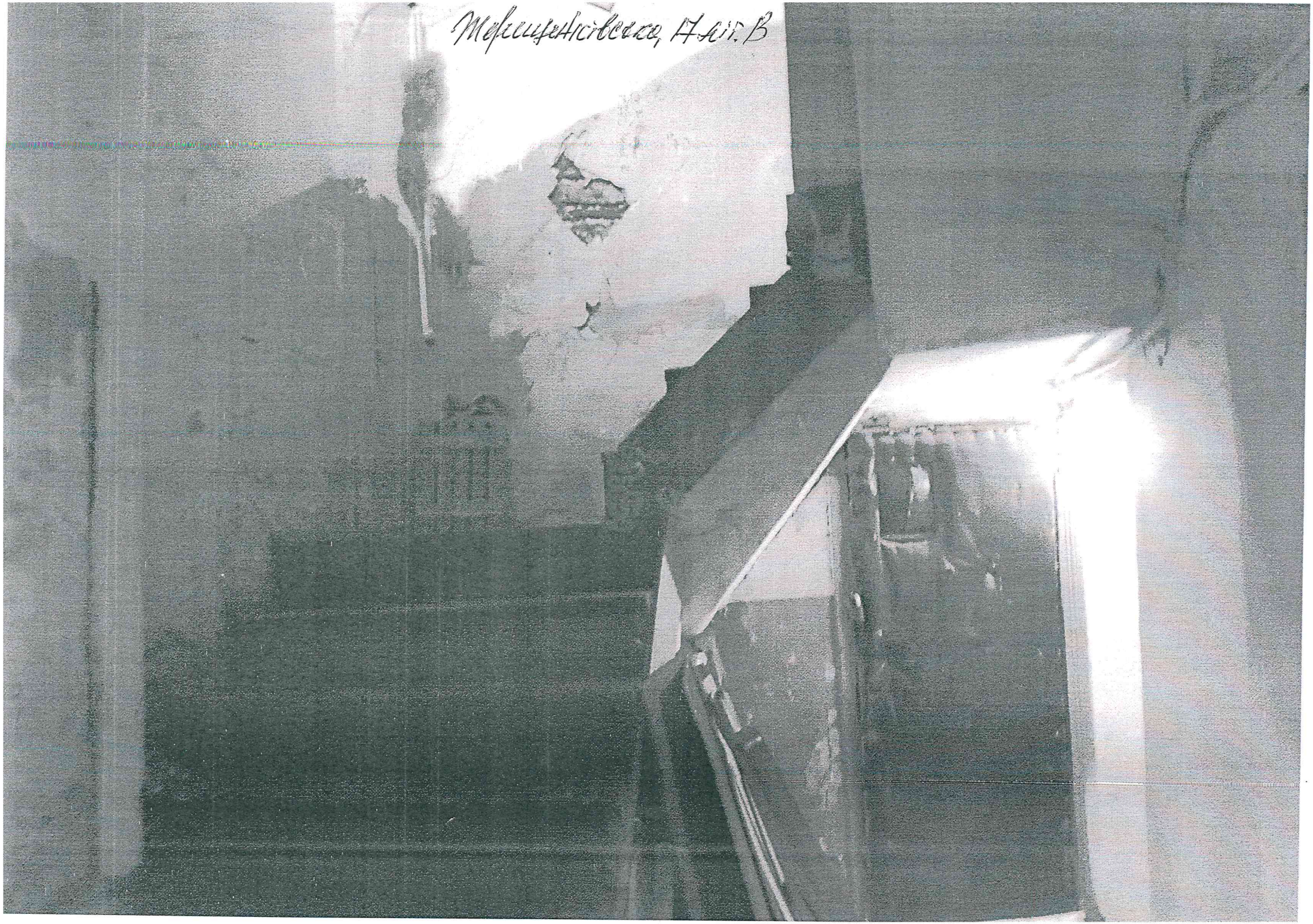


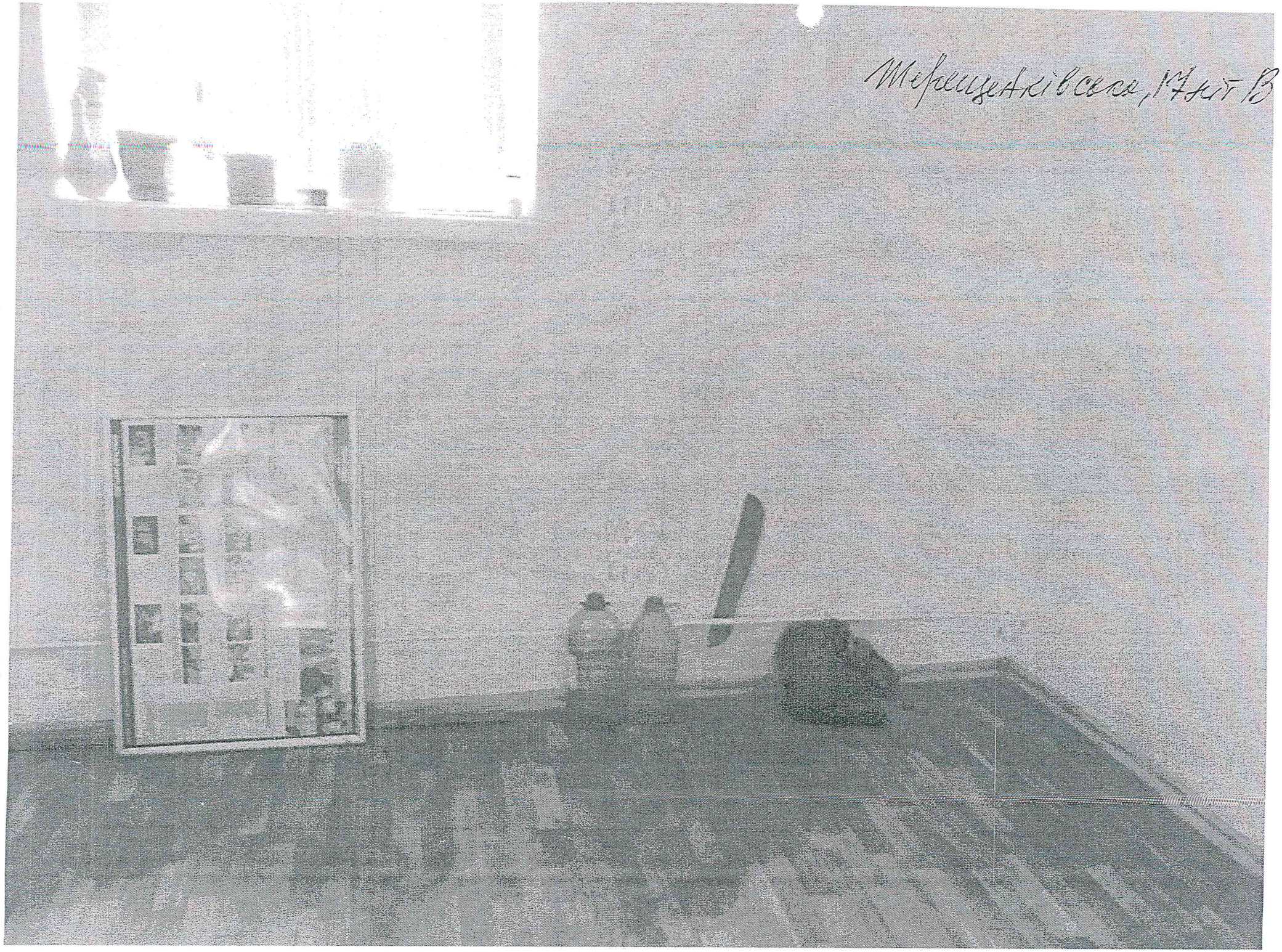
площа на балансі КП "КЖСЕ" – 134,2 кв.м. вірно

Примітка : Приміщення № 3 площею 11,7 кв.м. групи приміщень № 14 знаходиться в стадії руйнування площа вказана згідно інвентаризаційної справи станом на 20.10.1964 р.

інженер-інспектор І кат. Н.ВІТКОВСЬКА


17B


Мебельная ул. 8


Мерещенківська, 17 кв 13

Мебелизация, 17 лит. В

