

Додаток 6

и Мариупольское

БЮРО ТЕХНИЧНОЇ ІНВЕНТАРИЗАЦІЇ

Область Донецкая

Інвентаризаційна  
справа

65.39

Район Ильинский

No

Реєстровий

No

## ТЕХНІЧНИЙ ПАСПОРТ

## на громадський будинок

инженерное здание  
(призначение)

(призначенно)

№ 28, вулиця (провулок, площа) Растелло

місто (селище, село) Мариуполь

Власник

(юридична, фізична особа)

### Розмір частки власності

QAD, M3TM/4

Президент:

РНО "Свободные"

99237

Паспорт виготовлено за станом на

"08" 12 20 11 p.

Виконав

(підпис)

(прізвище, ініціали)



(прізвище, ініціали)

28

**СВІДОЦТВО**  
**про право власності**  
**НА НЕРУХОМЕ МАЙНО**



Донецька обл., м. Маріуполь

26.11.2003

**Маріупольська міська рада**

Тип об'єкта: нежитлова будівля

Адреса об'єкта: Донецька обл., м. Маріуполь, вул. Гастелло, буд. 28

| Власники   | Форма власності | Частка |
|--|-----------------|--------|
| "Маріупольський завод<br>важкого машинобудування"<br>відкрите акціонерне<br>товариство | колективна      | 1/1    |

Опис об'єкта:

загальна площа 114,1 кв.м.;

основна будівля, А-1, 114,1 кв.м.;

Підстава: рішення Маріупольського міськвиконкому

Дата: 20.08.2003

Номер: 329/8

заступник міського голови  Д.М.Раус

Серія САА

№487651

*Мам'я*

# ВИТЯГ



## ПРО РЕЄСТРАЦІЮ ПРАВА ВЛАСНОСТІ НА НЕРУХОМОЕ МАЙНО

Маріупольське бюро технічної інвентаризації

Номер витягу: 2111281

Дата: 27.11.2003

Реєстраційний номер: 3620159

Тип об'єкта: нежитлова будівля

Адреса об'єкта: Донецька обл., м. Маріуполь, вул. Гастелло, буд. 28

Номер запису: 574 в книзі: 2

| Власники  | Підстава виникнення права власності  | Форма власності | Частка |
|---|--|-----------------|--------|
| "Маріупольський завод важкого машинобудування" відкрите акціонерне товариство | свідцтво про право власності / СААН487651 / 26.11.2003 / маріупольська міська рада | колективна      | 1/1    |

Дата прийняття рішення про реєстрацію права власності: 27.11.2003

Начальник БТІ Кондратенко М.О.

Ресстратор



Серія ВАА

№974726

*Майна*



# ПЛАН ЗЕМЕЛЬНОЇ ДІЛЯНКИ

Нечислосе здание

вул. (привулок, площа)

Гастелло

буд. №

28

місто (селище, село)

Чортківське

Маштаб 1:500

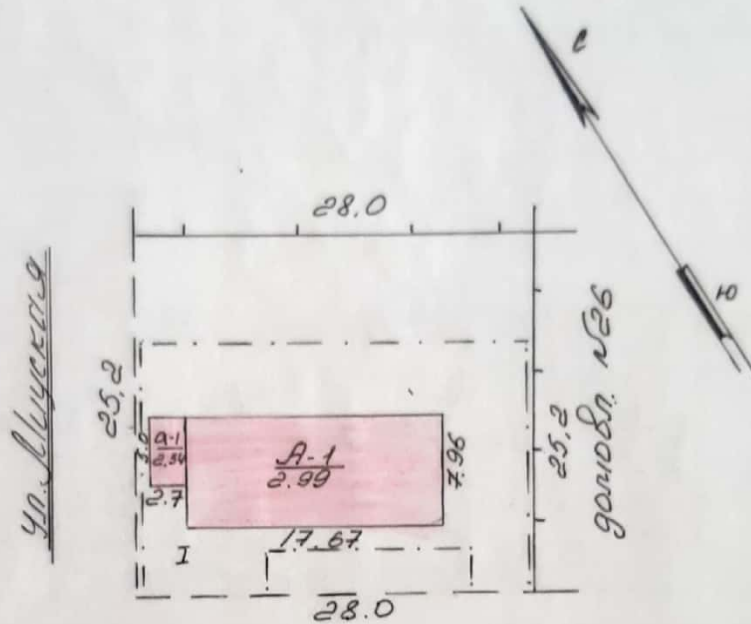

ул. Гастелло

| Титул      | Лист     |
|------------|----------|
| 06.04.2011 | Удільний |
| 100        | тех. м.  |
| 100        | тех. м.  |
| 100        | тех. м.  |
| 100        | тех. м.  |
| 100        | тех. м.  |
| 100        | тех. м.  |

| Експлікація                     |  |                |   |              |                                    |                           |                                       |
|---------------------------------|--|----------------|---|--------------|------------------------------------|---------------------------|---------------------------------------|
| Площа земельної ділянки, у т.ч. |  |                |   |              |                                    |                           |                                       |
| № з/п                           | Назва будинку господарських будівель та споруд | Загальна площа | Під будинком, господарськими будівлями та спорудами |              |                                    | Під зеленими насадженнями | Під дорогами (у тому числі покритими) |
|                                 |  |                | Усього  | Під будинком | Під господар. будівлями та споруд. |                           |                                       |
| А-1                             | Основне  |                |   |              |                                    |                           |                                       |
| I                               | додаткове                                      |                |   |              |                                    |                           |                                       |
| 2                               |  | 705            | 154   | 154          |                                    | 309                       | 242                                   |

# ПЛАН

Додаток 6.2

поверхів громадського будинку

нежитлове з'ягання  
(призначення)

вулиця (провулок, площа)

Гастелло

№ 28

місто (селище, село)

Маріуполь

Маштаб 1:100

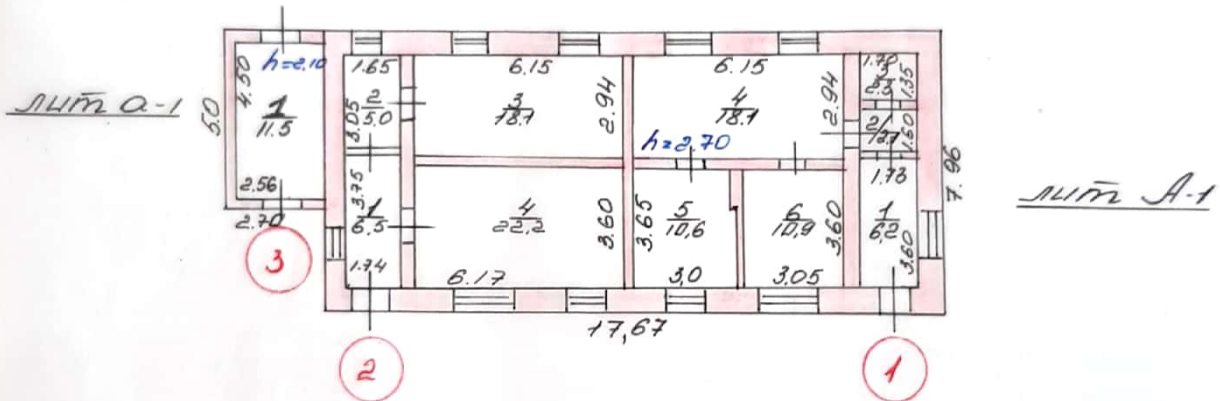

|                  |     |
|------------------|-----|
| Дата: 06.04.2012 |     |
| №                | 100 |
| №                | 100 |
| №                | 100 |
| №                | 100 |
| №                | 100 |
| №                | 100 |

## ЕКСПЛІКАЦІЯ

приміщень до плану поверхів громадського будинку № 28  
 літер "A-1", вулиця (провулок, площа) Растелло  
 місто (селище, село) Маріуполь

| Літер за планом | Поверхи | №№ груп приміщень | №№ приміщень | Призначення приміщень | Загальна площа приміщень (підрахувана за формулами розр. пл.) (кв.м) | Площа приміщень (кв. м)   |         |           | Площа літніх приміщень (кв. м) | Площа приміщень загального користування (кв.м) | Самовільно збудовані переобладнані площа приміщень (кв. м) | Примітки |
|-----------------|---------|-------------------|--------------|-----------------------|--|---------------------------|---------|-----------|--------------------------------|--|--|----------|
|                 |         |                   |              |                       |  | корисна (сума гр. 8 та 9) | основна | допоміжна |                                |  |  |          |
| 1               | 2       | 3                 | 4            | 5                     | 6  | 7                         | 8       | 9         | 10                             | 11   | 12   | 13       |
| A 1             | 1       | 1                 | 1            | Коридор               | 6,2  |                           |         | 6,2       |                                |  |  |          |
|                 |         |                   | 2            | Коридор               | 2,7  |                           |         | 2,7       |                                |  |  |          |
|                 |         |                   | 3            | Квартова              | 2,3  |                           |         | 2,3       |                                |  |  |          |
|                 |         |                   | 4            | Кабинет               | 18,1   |                           | 18,1    |           |                                |  |  |          |
|                 |         |                   | 5            | Кабинет               | 10,6   |                           | 10,6    |           |                                |  |  |          |
|                 |         |                   | 6            | Кабинет               | 10,9   |                           | 10,9    |           |                                |  |  |          |
|                 |         |                   |              | Усього №              | 50,8   | 50,8                      | 39,6    | 11,2      |                                |  |  |          |
| A 1 2           | 1       | 2                 | 1            | Коридор               | 6,5  |                           |         | 6,5       |                                |  |  |          |
|                 |         |                   | 2            | Коридор               | 5,0  |                           |         | 5,0       |                                |  |  |          |
|                 |         |                   | 3            | Кабинет               | 18,1   |                           | 18,1    |           |                                |  |  |          |
|                 |         |                   | 4            | Кабинет               | 22,2   |                           | 22,2    |           |                                |  |  |          |
|                 |         |                   |              | Усього №              | 51,8   | 51,8                      | 40,3    | 11,5      |                                |  |  |          |
| a 1 3           | 1       | 3                 | 1            | Склад                 | 11,5   |                           | 11,5    |           |                                |  |  |          |
|                 |         |                   |              | Всього:               | 114,1  | 114,1                     | 91,4    | 22,7      |                                |  |  |          |

« 08 » 12 20 11 р.

Виконав

*Григор'євська*  
 підпис, прізвище

Перевірів

*Витковська*  
 підпис, прізвище



Сканировано с CamScanner