

ТОВАРИСТВО З ОБМЕЖЕНОЮ ВІДПОВІДАЛЬНІСТЮ
"ВСЕУКРАЇНСЬКИЙ ЕКСПЕРТНО-ПРАВОВИЙ СОЮЗ"

Ідентифікаційний код юридичної особи: 39407640, Сертифікат інженера БТІ № 004655
місцезнаходження: 01033, М.КИЇВ, ВУЛИЦЯ САКСАГАНСЬКОГО, БУДИНОК 39Б
info@veps.org.ua, 096-220-71-41

Інвентаризаційна
справа №

010-11-018

Реєстровий №

Область Дніпропетровська
Район _____

ТЕХНІЧНИЙ ПАСПОРТ

на громадський (виробничий) будинок

База механізації АТЦ

(призначення)

№ 4В вулиця (провулок, площа) Горобця
місто (селище, село) Кам'янське

Замовник технічної інвентаризації або уповноважена ним особа (прізвище, ім'я, по батькові фізичної особи або найменування юридичної особи)	Місце проживання, серія і номер паспорта фізичної особи або місцезнаходження, код ЄДРПОУ юридичної особи
РЕГІОНАЛЬНЕ ВІДДІЛЕННЯ ФОНДУ ДЕРЖАВНОГО МАЙНА УКРАЇНИ ПО ДНІПРОПЕТРОВСЬКІЙ ОБЛАСТІ	код ЄДРПОУ 13467337
	м. Дніпро,
	вул. Центральна,
	буд. 6

Паспорт виготовлено станом на:

« 16 » листопада 2018 р.

Технічна інвентаризація нерухомого майна найда Мамедова І. Г.

Реєстраційний № 2АЕ № 002446

(серійний номер ідентифікаційного сертифіката)

М.П.



бенко О. Є.

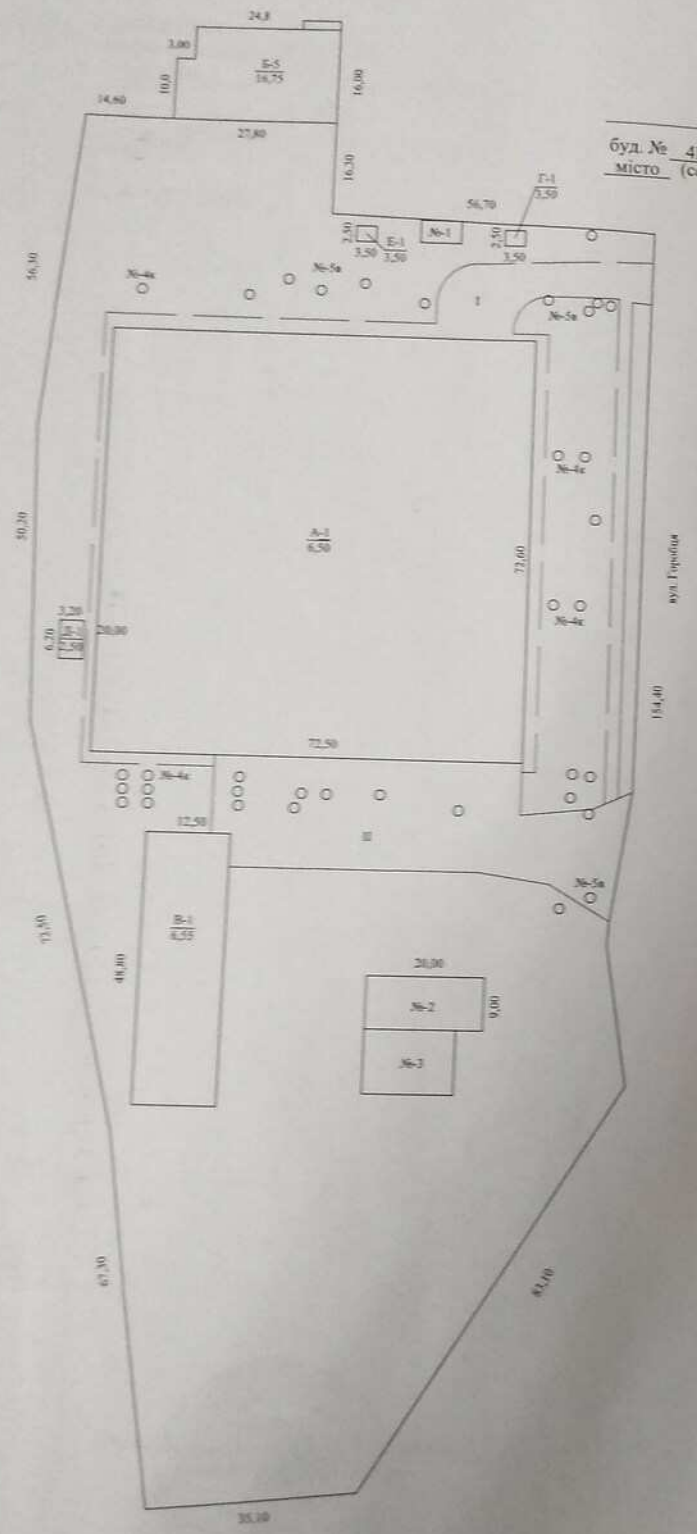

СХЕМАТИЧНИЙ ПЛАН ЗЕМЕЛЬНОЇ ДІЛЯНКИ ГРОМАДСЬКОГО (ВИРОБНИЧОГО) БУДИНКУ

буд. № 4В вулиця (провулок, площа) Горобія
місто (селище, село) Кам'янське
База механізації АТЦ (приміщення)
Масштаб 1:1000

Примітка: схематичний план земельної ділянки та її підлягає для використання мисл та площ земельної ділянки																		
Використання																		
Назва будівлю, господарських будівель та споруд	Загальна площа ділянки	Під будівлю, господарських будівель та споруд				Під садом	Під парком	Під парком	Під парком	Під парком	Під парком	Під парком	Примітки					
		Всього	Під будівлю	Під садом	Під парком								Під садом	Під парком	Під парком	Під парком	Під парком	Під парком
	20978	6721	5264	1457														
A-1	Виробничий корпус (несадов. буд.)																	
B-5	Адміністративний побутовий корпус (несадов. буд.)																	
B-1	Механізована майстерня (несадов. буд.)																	
G-1	Будівля (несадов. буд.)																	
D-1	Виробничий корпус (несадов. буд.)																	
E-1	Будівля (несадов. буд.)																	
№-1	Капітальна насосна станція																	
№-2	Очистні споруди майже																	
№-3	Очистні споруди майже																	
№-4a	Капітальна насосна станція																	
№-5a	Водопровідні колодзи																	
I	Замощення																	
II	Замощення																	

« 16 » листопада 2018 р.



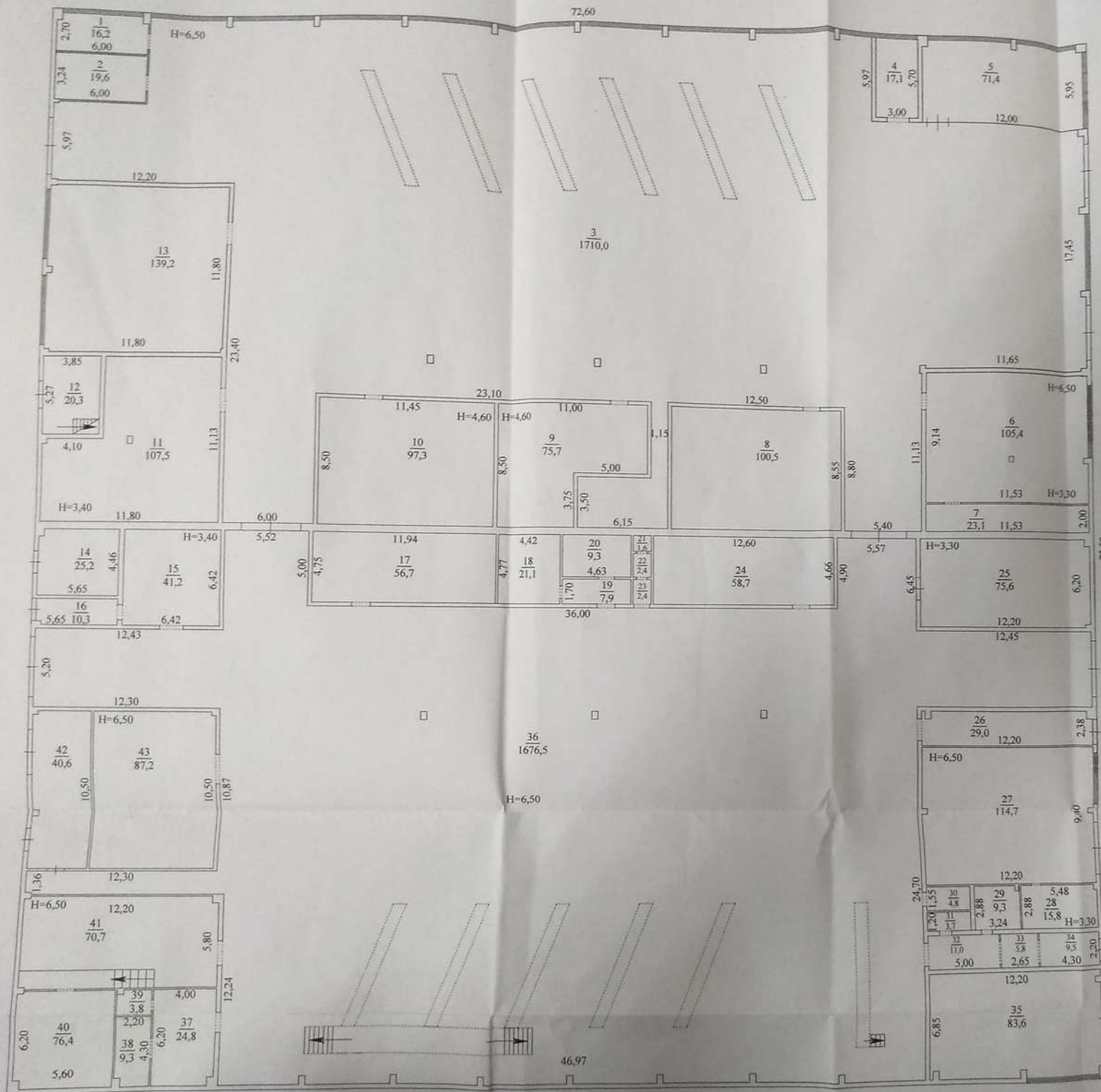

ПЛАН ГРОМАДСЬКОГО (Виробничого) БУДИНКУ
 Виробничого будинку
 буд. № 4В вулиця (провулок, площа) Герб
 місто (селище, село) Мамедова І. Г.

« 16 » листопада 2018 р.

Виконав Мамедова І. Г.



ПЛАН ПОВЕРХІВ
ГРОМАДСЬКОГО (ВИРОБНИЧОГО) БУДИНКУ

буль. № 4В вулиця (провулок, площа)
місто (селище, село) Масиш (200) Кам'янка Горобиз

антресоль літера А-1

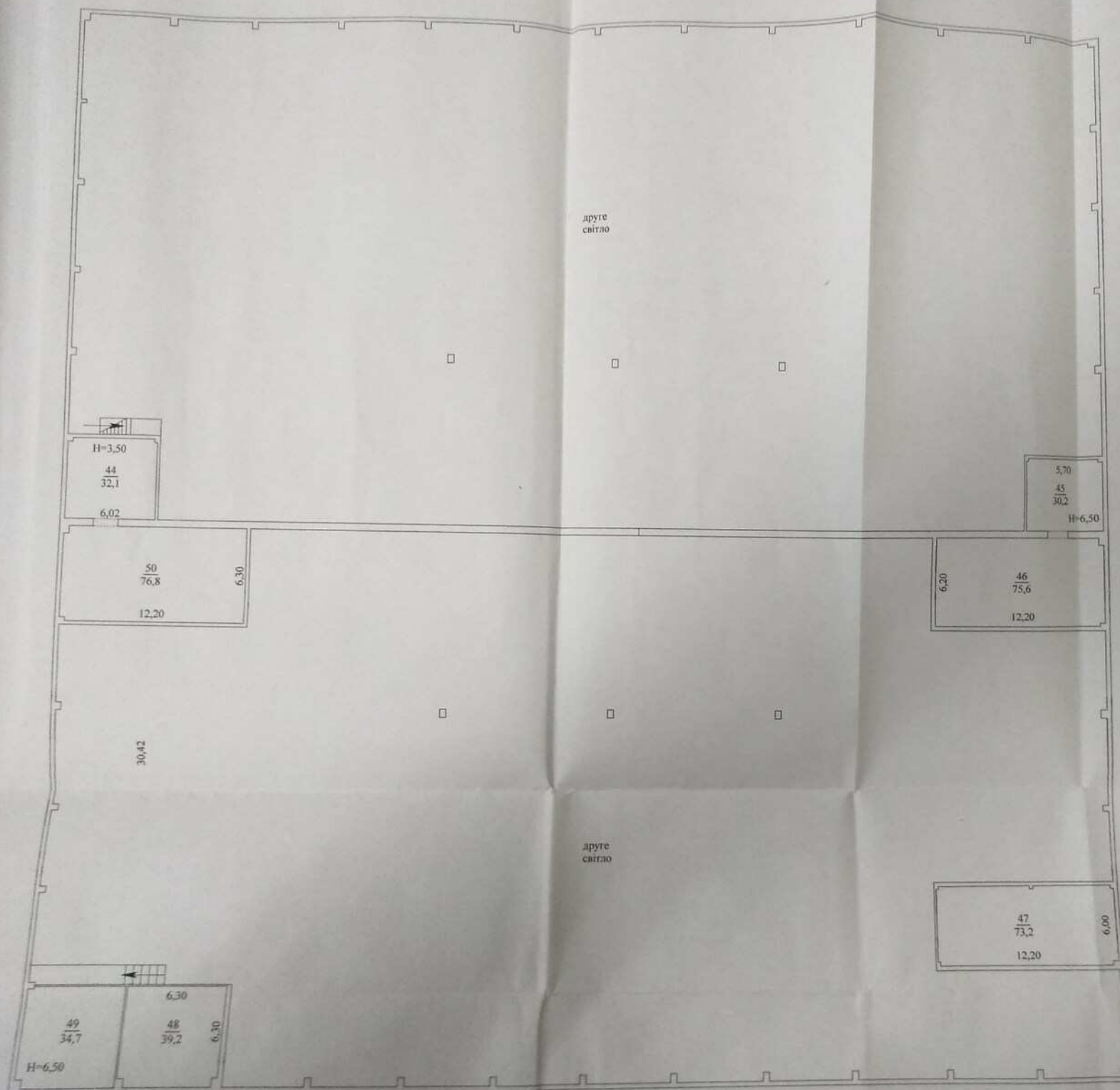

« 16 » листопада 2018 р.



ПЛАН ПОВЕРХІВ
ГРОМАДСЬКОГО (ВИРОБНИЧОГО) БУДИНКУ
Адміністративно-побутовий комплекс (незавершене будівництво)
(призначення)

буд. №	4В	вулиця	(провулок, площа)	Горобця
місто	(селище, село)			Кам'янське

Масштаб 1:200

I поверх літера Б-5

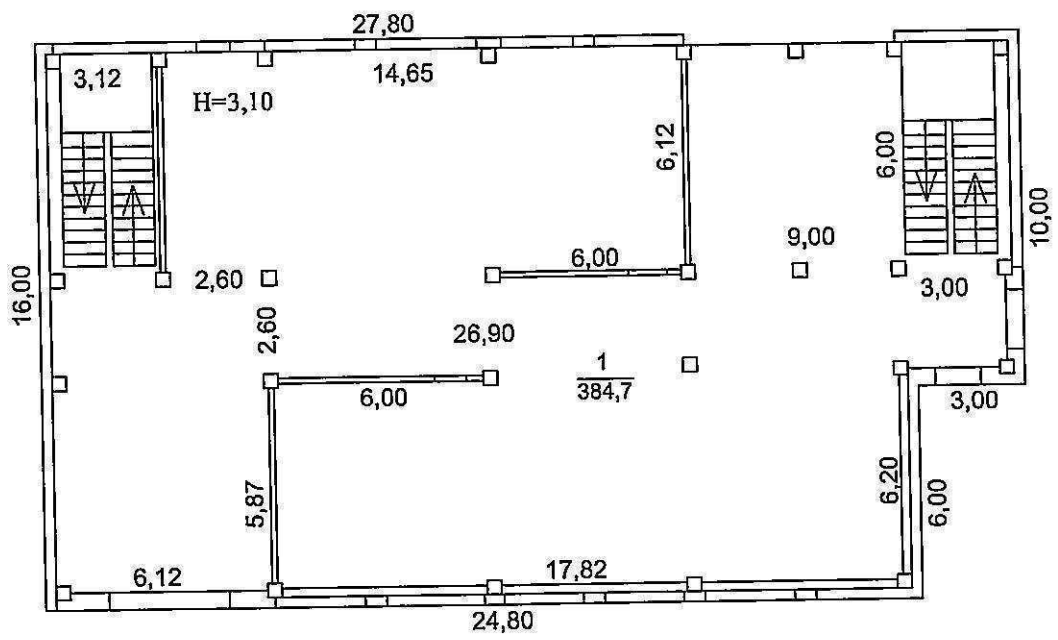

« 16 » листопада 2018 р.

Виконав  Мамедова І. Г.
/підпис, прізвище/
№ 2333
РЕЕСТРАЦІЯ
КАМ'ЯНСЬКЕ РАЙОННЕ
ВІСЛІДКОВЕ УПРАВЛІННЯ

ПЛАН ПОВЕРХІВ
ГРОМАДСЬКОГО (ВИРОБНИЧОГО) БУДИНКУ
 Адміністративно-побутовий комплекс (незавершене будівництво)

буд. № 4В вулиця (провулок, площа) _____ Горобця _____
 місто (селище, село) _____ Кам'янське _____
 Масштаб 1:200

II поверх літера Б-5

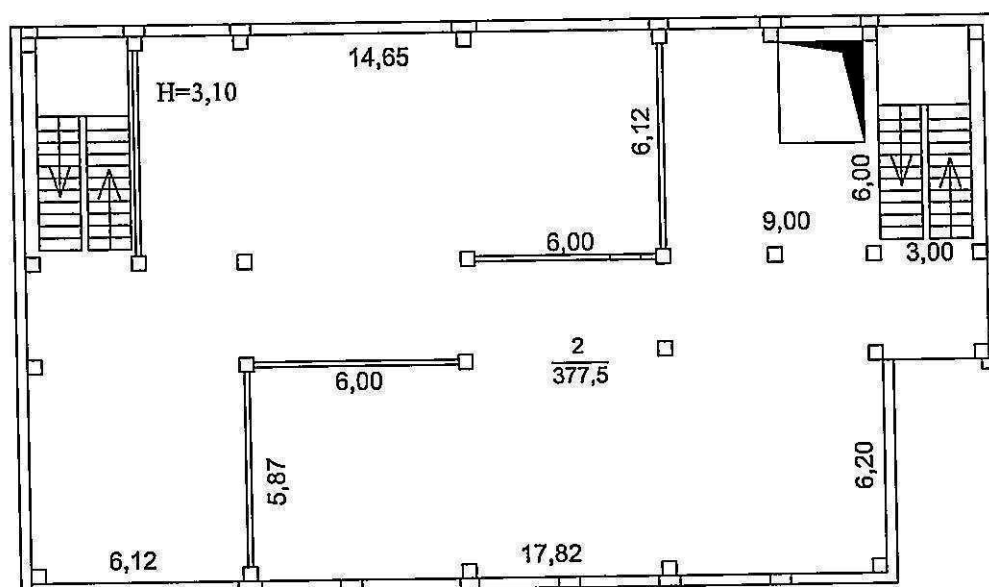

« 16 » листопада 2018 р.

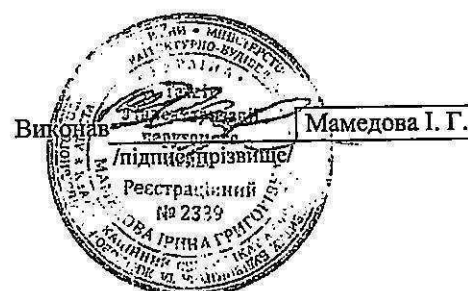

ПЛАН ПОВЕРХІВ
ГРОМАДСЬКОГО (ВИРОБНИЧОГО) БУДИНКУ
Адміністративно-побутовий комплекс (незавершене будівництво)

буд. №	4В	вулиця	(провулок, площа)	Горобця
місто	(селище, село)			Кам'янське

Масштаб 1:200

III поверх літера Б-5

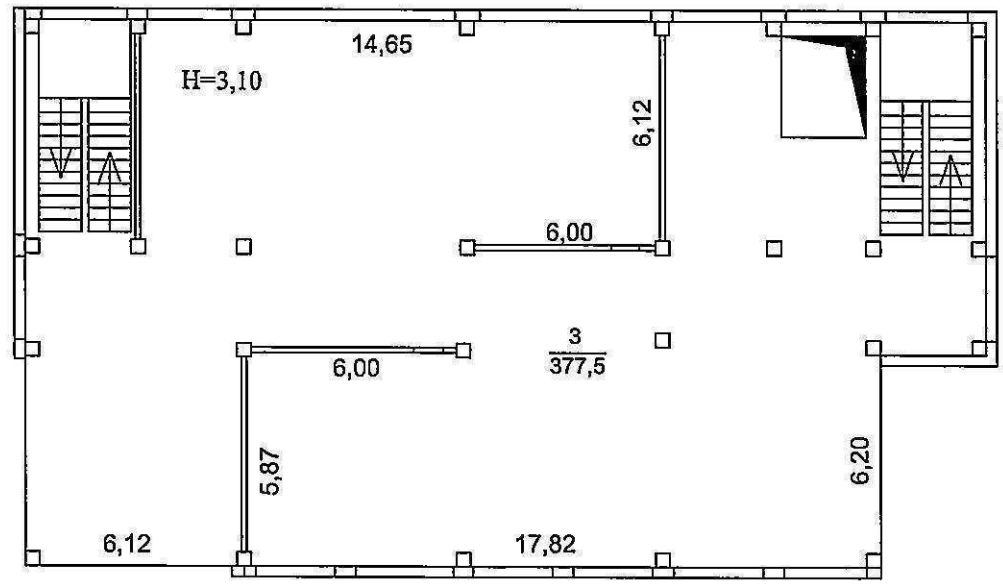

« 16 » листопада 2018 р.

Виконав



Мамедова І. Г.

ПЛАН ПОВЕРХІВ
ГРОМАДСЬКОГО (ВИРОБНИЧОГО) БУДИНКУ
 Адміністративно-побутовий комплекс (незавершене будівництво)

буд. № 4В вулиця (провулок, площа) _____ (призначення) _____ Горобця
 місто (селище, село) _____ Кам'янське

Масштаб 1:200

IV поверх літера Б-5

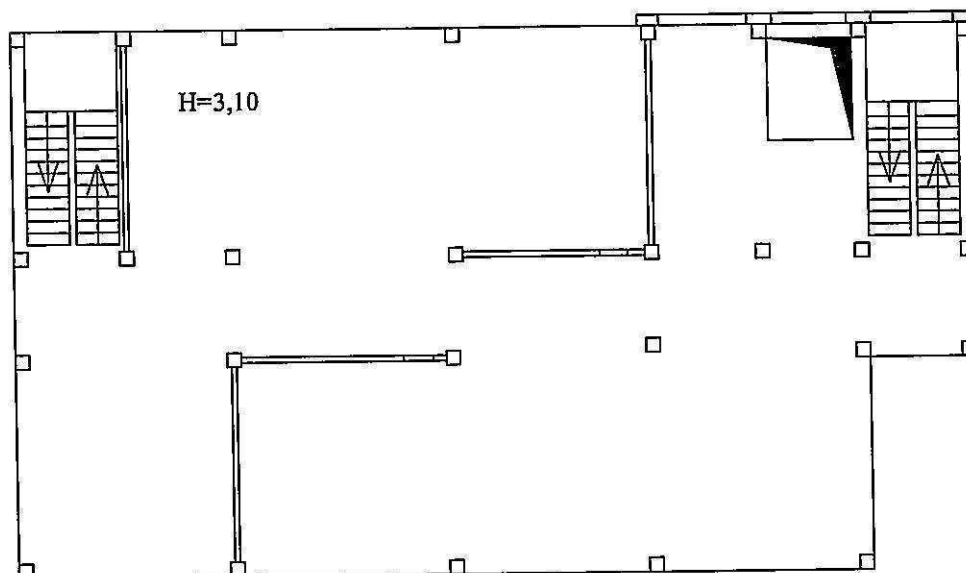

Площа поверху не вказана через фактичну відсутність зовнішніх стін

« 16 » листопада 2018 р.

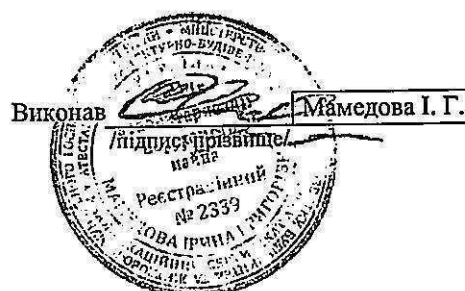

ПЛАН ПОВЕРХІВ
ГРОМАДСЬКОГО (ВИРОБНИЧОГО) БУДИНКУ
 Адміністративно-побутовий комплекс (незавершене будівництво)

буд. №	4В	вулиця	(провулок, площа)	Горобця
місто	(селище, село)			Кам'янське
Масштаб 1:200				

 V поверх літера Б-5

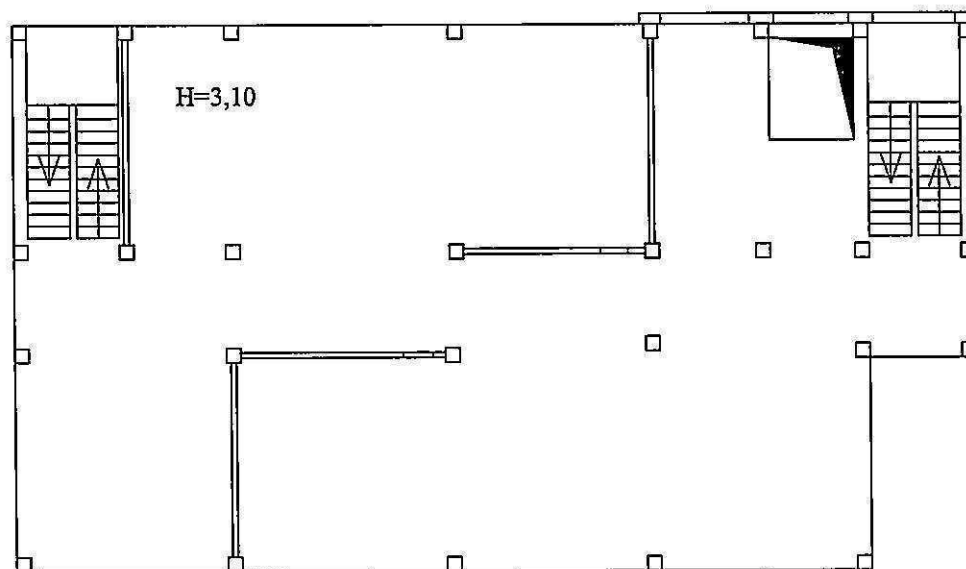

Площа поверху не вказана через фактичну відсутність зовнішніх стін

« 16 » листопада 2018 р.

Виконав  Мамедова І. Г.



22

ПЛАН ПОВЕРХІВ
ГРОМАДСЬКОГО (ВИРОБНИЧОГО) БУДИНКУ
Адміністративно-побутовий комплекс (незавершене будівництво)

буд. № 4В вулиця _____ (привулок, площа) _____ Горобця _____
місто _____ (селище, село) _____ Кам'янське _____

Масштаб 1:200

технічний поверх літера Б-5

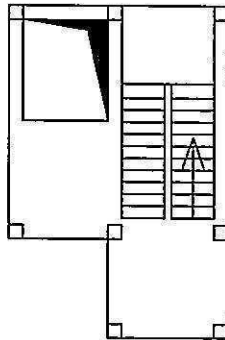

Площа поверху не вказана через фактичну відсутність зовнішніх стін

« 16 » листопада 2018 р.

Виконав _____ Мамедова І. Г.



ПЛАН ПОВЕРХІВ
ГРОМАДСЬКОГО (ВИРОБНИЧОГО) БУДИНКУ
 Будівля (незавершене будівництво)

буд. № 4В вулиця (провулок, площа) _____ Горобця
 місто (селище, село) _____ Кам'янське

Масштаб 1:200

I поверх літера Г-1

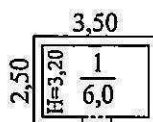

« 16 » листопада 2018 р.

Виконав

Мамедова І. Г.



**ПЛАН ПОВЕРХІВ
ГРОМАДСЬКОГО (ВИРОБНИЧОГО) БУДИНКУ**
Вбиральня (незавершене будівництво)

буд. № 4В вулиця (провулок, площа) _____ Горобця
місто (селище, село) _____ Кам'янське
Масштаб 1:200

I поверх літера Д-1

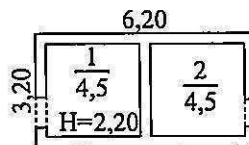

« 16 » листопада 2018 р.

Виконав



Мамедова І. Г.

**ПЛАН ПОВЕРХІВ
ГРОМАДСЬКОГО (ВИРОБНИЧОГО) БУДИНКУ**
Будівля (незавершене будівництво)

буд. № 4В вулиця (провулок, площа) _____ Горобця
місто (селище, село) _____ Кам'янське

Масштаб 1:200

I поверх літера Е-1

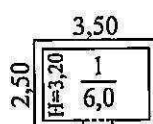

« 16 » листопада 2018 р.

Виконав Мамедова І. Г.



ЕКСПЛІКАЦІЯ

приміщень до плану громадського (виробничого) будинку

№ 4В літер А-1 вулиця (провулок, площа)

Горобця

місто (селище, село)

Кам'янське

Літер за планом	Поверхи	Номери квартир	Номери приміщень	Призначення приміщень	Загальна площа приміщень (підрахована за формулами розрахунку площ) (кв.м.)	Площа приміщень (кв.м.)			Площа літніх приміщень (кв.м.)	Площа приміщень загального користування	Самовільно збудована, переобладнана площа приміщень	Примітки
						корисна (сума гр.8 та 9)	основна	допоміжна				
1	2	3	4	5	6	7	8	9	10	11	12	13
A-1	I		1	Приміщення	16,2							
			2	Приміщення	19,6							
			3	Приміщення	1710,0							
			4	Приміщення	17,1							
			5	Приміщення	71,4							
			6	Приміщення	105,4							
			7	Приміщення	23,1							
			8	Приміщення	100,5							
			9	Приміщення	75,7							
			10	Приміщення	97,3							
			11	Приміщення	107,5							
			12	Приміщення	20,3							
			13	Приміщення	139,2							
			14	Приміщення	25,2							
			15	Приміщення	41,2							
			16	Приміщення	10,3							
			17	Приміщення	56,7							
			18	Приміщення	21,1							
			19	Приміщення	7,9							
			20	Приміщення	9,3							
			21	Приміщення	1,6							
			22	Приміщення	2,4							
			23	Приміщення	2,4							
			24	Приміщення	58,7							
			25	Приміщення	75,6							
			26	Приміщення	29,0							
			27	Приміщення	114,7							
			28	Приміщення	15,8							
			29	Приміщення	9,3							
			30	Приміщення	4,8							
			31	Приміщення	3,7							
			32	Приміщення	11,0							
			33	Приміщення	5,8							
			34	Приміщення	9,5							
			35	Приміщення	83,6							
			36	Приміщення	1676,5							
			37	Приміщення	24,8							
			38	Приміщення	9,5							

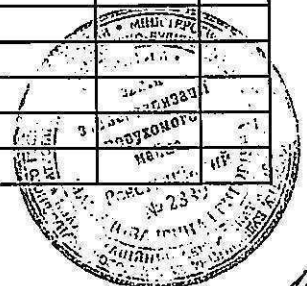

			39	Приміщення	3,8							
			40	Приміщення	76,4							
			41	Приміщення	70,7							
			42	Приміщення	40,6							
			43	Приміщення	87,2							
			44	Приміщення	32,1							
			45	Приміщення	30,2							
			46	Приміщення	75,6							
			47	Приміщення	73,2							
			48	Приміщення	39,7							
			49	Приміщення	34,7							
			50	Приміщення	76,8							
				разом по будівлі	5454,7*							
* Уподальшому при закінченні будівництва об'єкта та введенні його в експлуатацію загальна площа може змінитися												

« 16 » листопада 2018 р.

Технік з інвентаризації нерухомого майна Мамедова І. Г.



приміщень до плану громадського (виробничого) будинку

Горобця

Кам'янське

* Уподальшому при закінченні будівництва об'єкта та введенні його в експлуатацію, загальна площа може змінитися

Технік з інвентаризації нерухомого
майна. Мамедова І. Г.



ЕКСПЛІКАЦІЯ

приміщень до плану громадського (виробничого) будинку

№ 4В літер В-1 вулиця (провулок, площа) Горобця
місто (селище, село) Кам'янське

Літер за планом	Поверхи	Номери квартир	Номери приміщень	Призначення приміщень	Загальна площа приміщень (підрхована за формулами розрахунку площ) (кв.м.)	Площа приміщень (кв.м.)			Площа літніх приміщень (кв.м.)	Площа приміщень загального користування	Самовільно збудована, переобладнана площа приміщень	Примітки
						корисна (сума гр.8 та 9)	основна	допоміжна				
1	2	3	4	5	6	7	8	9	10	11	12	13
В-1			1	Приміщення	271,6							
			2	Приміщення	16,0							
			3	Приміщення	14,5							
			4	Приміщення	25,5							
			5	Приміщення	5,5							
			6	Приміщення	123,3							
			7	Приміщення	3,0							
			8	Приміщення	3,9							
			9	Приміщення	4,1							
			10	Приміщення	32,3							
			11	Приміщення	33,4							
			12	Приміщення	154,0							
			13	Приміщення	0,8							
			14	Приміщення	22,9							
			15	Приміщення	19,3							
				всього по будівлі	730,1							

* Уподальшому при закінченні будівництва об'єкта та введенні його в експлуатацію, загальна площа може змінитися

« 16 » листопада 2018 р.

Технік з інвентаризації нерухомого майна Мамедова І. Г.



ЕКСПЛІКАЦІЯ

приміщень до плану громадського (виробничого) будинку

№ 4В літер Г-1 вулиця (провулок, площа) Горобця
місто (селище, село) Кам'янське

Літер за планом	Поверхи	Номери квартир	Номери приміщень	Призначення приміщень	Загальна площа приміщень (підрахована за формулами розрахунку площ) (кв.м.)	Площа приміщень (кв.м.)			Площа літніх приміщень (кв.м.)	Площа приміщень загального користування	Самовільно збудована, переобладнана площа приміщень	Примітки
						корисна (сума гр.8 та 9)	основна	допоміжна				
1	2	3	4	5	6	7	8	9	10	11	12	13
Г-1	I		1	Приміщення	6,0							
				разом по будівлі	6,0*							

* Уподальшому при закінченні будівництва об'єкта та введенні його в експлуатацію, загальна площа може змінитися

« 16 » листопада 2018 р.

Технік з інвентаризації нерухомого майна Мамедова І. Г.



215

ЕКСПЛІКАЦІЯ

приміщень до плану громадського (виробничого) будинку

№ 4В літер Д-1 вулиця (провулок, площа) Горобця
місто (селище, село) Кам'янське

Літер за планом	Поверхи	Номери квартир	Номери приміщень	Призначення приміщень	Загальна площа приміщень (підрахована за формулами розрахунку площ) (кв.м.)	Площа приміщень (кв.м.)			Площа літніх приміщень (кв.м.)	Площа приміщень загального користування	Самовільно збудована, переобладнана площа приміщень	Примітки
						корисна (сума гр.8 та 9)	основна	допоміжна				
1	2	3	4	5	6	7	8	9	10	11	12	13
Д-1	I		1	Приміщення	4,5							
			2	Приміщення	4,5							
				разом по будівлі	9,0*							

* Уподальшому при закінченні будівництва об'єкта та введенні його в експлуатацію, загальна площа може змінитися

Технік з інвентаризації нерухомого майна Мамедова І. Г.



« 16 » листопада 2018 р.

ЕКСПЛІКАЦІЯ

приміщень до плану громадського (виробничого) будинку

№ 4В літер Е-1 вулиця (провулок, площа) Горобця
місто (селище, село) Кам'янське

Літер за планом	Поверхи	Номери квартир	Номери приміщень	Призначення приміщень	Загальна площа приміщень (підрахована за формулами розрахунку площ) (кв.м.)	Площа приміщень (кв.м.)			Площа літніх приміщень (кв.м.)	Площа приміщень загального користування	Самовільно збудована, переобладнана площа приміщень	Примітки
						корисна (сума гр.8 та 9)	основна	допоміжна				
1	2	3	4	5	6	7	8	9	10	11	12	13
Е-1	I		1	Приміщення	6,0							
				разом по будівлі	6,0*							

* Уподальшому при закінченні будівництва об'єкта та введенні його в експлуатацію, загальна площа може змінитися

« 16 » листопада 2018 р.

Технік з інвентаризації нерухомого майна Мамедова І. Г.



Характеристика будинку, господарських будівель та споруд

Літер	Назва об'єкта	Рік побудови	Опис основних конструктивних елементів								Інженерне обладнання						Площа забудови	Висота (м)	Об'єм (куб. м.)	Будівельна вартість (грн.)	% готовності	Інвентаризаційна вартість (грн.)
			Фундамент	Стіни	Покрівля	Перекрыття	Підлога	Сходи	Електрика	Водопровід	Каналізація	Газопровід	Вид опалення	Ліфт	Сміттєпровід							
I	2	3	4	5	6	7	8	9	10	11	12	13	14	15	16	17	18	19	20	21	22	
A-1	Виробничий корпус (незаверш. буд.)	1982	зб. бет. бл.	з/бет панелі	руберойд	з/бет, з/бет плити	бетон	метал	-	-	-	-	-	-	-	5263,5	6,50	34213		80		
B-5	Адміністративно побутовий корпус (незаверш. буд.)	1982	зб. бет. бл.	з/бет панелі	-	з/бет плити	з/бет плити	з/бет марші	-	-	-	-	-	-	-	426,8	16,75	7149		40		
B-1	Механізована мийка (незаверш. буд.)	1982	зб. бет. бл.	цегла	руберойд	з/бет плити	бетон		-	-	-	-	-	-	-	610,0	6,55	3996		60		
Г-1	Будівля (незаверш. буд.)	1982	бетон	цегла	руберойд	з/бет плити	бетон		-	-	-	-	-	-	-	8,8	3,50	31		80		
Д-1	Вбиральня (незаверш. буд.)	1982	з/б, коп. кот	з/бет панелі	руберойд	з/бет плити	бетон		-	-	-	-	-	-	-	19,8	2,50	50		80		
Е-1	Будівля (незаверш. буд.)	1982	бетон	цегла	руберойд	з/бет плити	бетон		-	-	-	-	-	-	-	8,8	3,50	31		80		
№-1	Каналізаційна насосна станція	1982		з/бет. панелі стін резервуара												26,6	3,00	80		10		
№-2	Очисні споруди мийки	1982		з/бет. панелі стін резервуара												180,0	3,00	540		30		
№-3	Очисні споруди зливових стоків	1982		з/бет. панелі стін резервуара												176,6	4,00	706		20		
№-4к	Каналізаційні колодні			з/бет. кілля												33 шт						
№-5в	Водопровідні колодні			з/бет. кілля												3 шт						
I	Замощення			асфальтобетон												880,0						
II	Замощення			з/бет плити												1155,0						

Технік з інвентаризації нерухомого майна Мамедова І. Г.

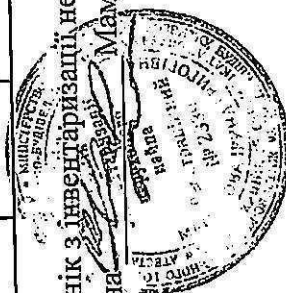

**МІНІСТЕРСТВО РЕГІОНАЛЬНОГО РОЗВИТКУ, БУДІВНИЦТВА
ТА ЖИТЛОВО-КОМУНАЛЬНОГО ГОСПОДАРСТВА УКРАЇНИ**
АТЕСТАЦІЙНА АРХІТЕКТУРНО-БУДІВЕЛЬНА КОМІСІЯ

Серія АЕ

№002446

КВАЛІФІКАЦІЙНИЙ СЕРТИФІКАТ
відповідального виконавця окремих видів робіт (послуг),
пов'язаних із створенням об'єкта архітектури

Експерт

(найменування професії)

Виданий про те, що **Мамедова Ірина Григорівна**

(прізвище, ім'я, по батькові)

пройшов(ла) професійну атестацію, що підтверджує його (її) відповідність кваліфікаційним вимогам у сфері діяльності, пов'язаної із створенням об'єктів архітектури, професійну спеціалізацію, необхідний рівень кваліфікації і знань.

Категорія: **Технік з інвентаризації нерухомого майна**

Кваліфікаційний сертифікат видано згідно з рішенням Атестаційної архітектурно-будівельної комісії (далі - Комісія) від _____ № _____

(рішенням _____ відповідної _____ секції Комісії

від **27.06.2013** № **33**, затвердженням прендісію

Комісії **01.07.2013 № 33-Е**).

Зареєстрований у реєстрі атестованих осіб **01.07** **2013** року
за № **2339**

Роботи (послуги), пов'язані із створенням об'єктів архітектури, спроможність виконання яких визначено кваліфікаційним сертифікатом: **Технічна інвентаризація**

об'єктів нерухомого майна.

Дата видачі **01.07** **2013** року

Голова (заступник голови) Атестаційної
архітектурно-будівельної комісії

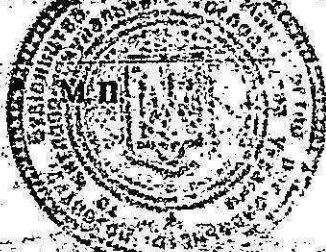

Барзилович Д.В.

(прізвище, ім'я, по батькові)

