МИКОЛАЇВСЬКЕ МІЖМІСЬКЕ БЮРО ТЕХНІЧНОЇ ІНВЕНТАРИЗАЦІЇ

БТІ

область Миколаївська

район Березанський

місто (село, селище) Рибаківка

Інвентаризаційна справа № 6117

Реєстровий № 229

ТЕХНІЧНИЙ ПАСПОРТ

НА ГРОМАДСЬКИЙ БУДИНОК

(призначення)

№ 1В вулиця (провулок, площа) Очаківська

місто (селище, село Рибаківка

Власник (юридична, фізична особа)	Дата народження ідентифікаційний номер	Розмір частки власності
ДП „Миколаївський		
морський торговельний		
порт."		

Паспорт виготовлено станом на

" 30 " червня 2001 р.

Директор ММБТІ

/Підпис/ В.К.Зіма

Виконав Білоброва

/ Підпис/ /Прізвище, ініціали/

М. П

ПЛАН ЗЕМЕЛЬНОЙ ДІЛЯНКИ
громадського будинку

_____
(призначення)

вулиця (провулок, площа)_____**№**_____

місто (селище, село)_____

Масштаб 1:500

Експлікація							
Літер по плану	Назва будинку господарських будівель та споруд	Площа земельної ділянки, в т. ч.					
		Загальна площа	Під будинком, господарськими будівлями та спорудами			Під зеленими насадженнями	Під дорожнім (твердим) покриттям
			Всього	Під будинком	Під господар. будівлями та споруд.		
1	2	3	4	5	6	7	8

Літер за планом

ПЛАН ЗЕМЕЛЬНОЇ ДІЛЯНКИ

(викопіювання з плану кварталу)

вулиця (провулок, площа) Очаківська буд. № 16

місто (селище, село) Рибаківка

Масштаб 1:1500

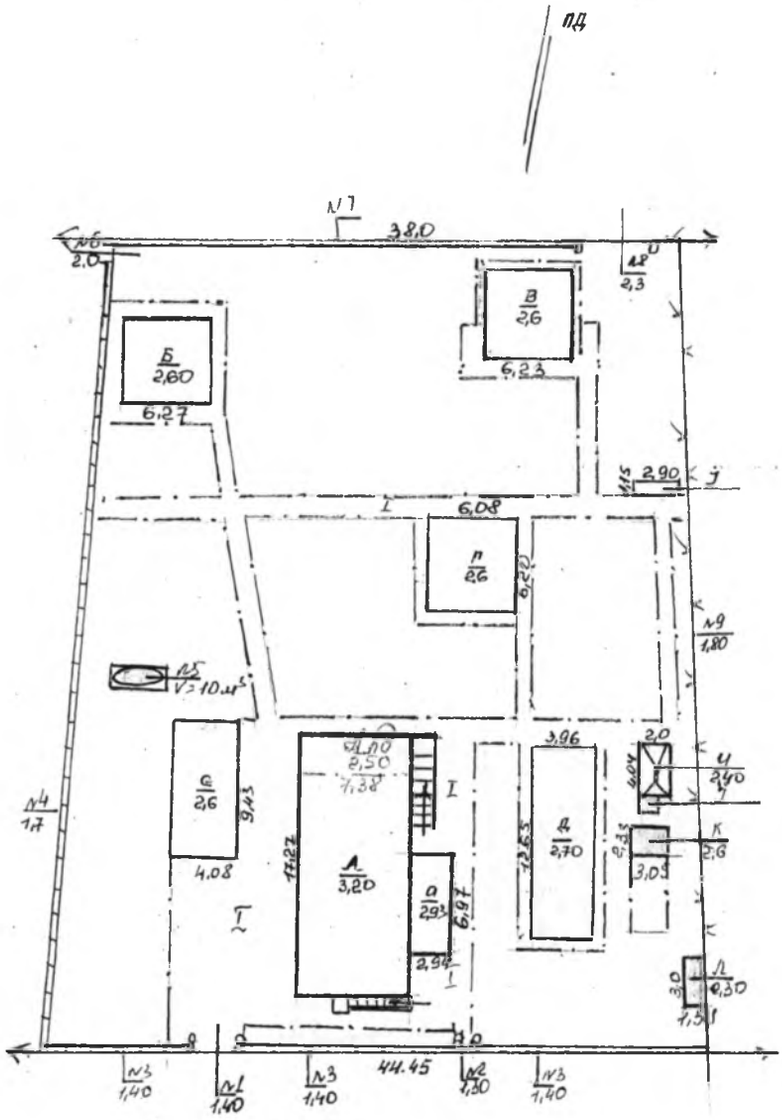

Вул. Очаківська № 16

Експлікація																
		Площа земельної ділянки, в т.ч.													Примітка	
Літер за плану	Назва будинку, господарських будівель та споруд	Загальна площа	Під будинком, господарськими будівлями			Під двором	Під садом		Під квітниками	Під газонами	Під дитяч. гральн. майданчиками	Під місцями відпочинку	Під доріжками та в'їздом	Під городом	Норма	Лишки
			Всього	Під будинком	Під доп. будівл.		Фруктов. деревами	Декоративн. деревами								
1	2	3	4	5	6	7	8	9	10	11	12	13	14	15	16	17
А,Б,В,Г-сп.		2226	4627	3995	632											
будинки																
Д-сарай																

Е-склад-гараж;
И-навіс з умивальником;
К-душева кабіна; Л-навіс над водорозбірним;
№1, №2, №3 - ворота;
№4, №6 - хвіртки;
№7, №8, №9 - огорожі;
№5 - бак на металевих конструкціях

Миколаївське бюро технічної інвентаризації		
Директор БТІ	Білка В.Ж.	
Виконав	Дніпренко	
Перевірив	Жовсмарін	
	04 липня 2011 р.	

ПЛАН СТРОЕНИЯ
М 1:500

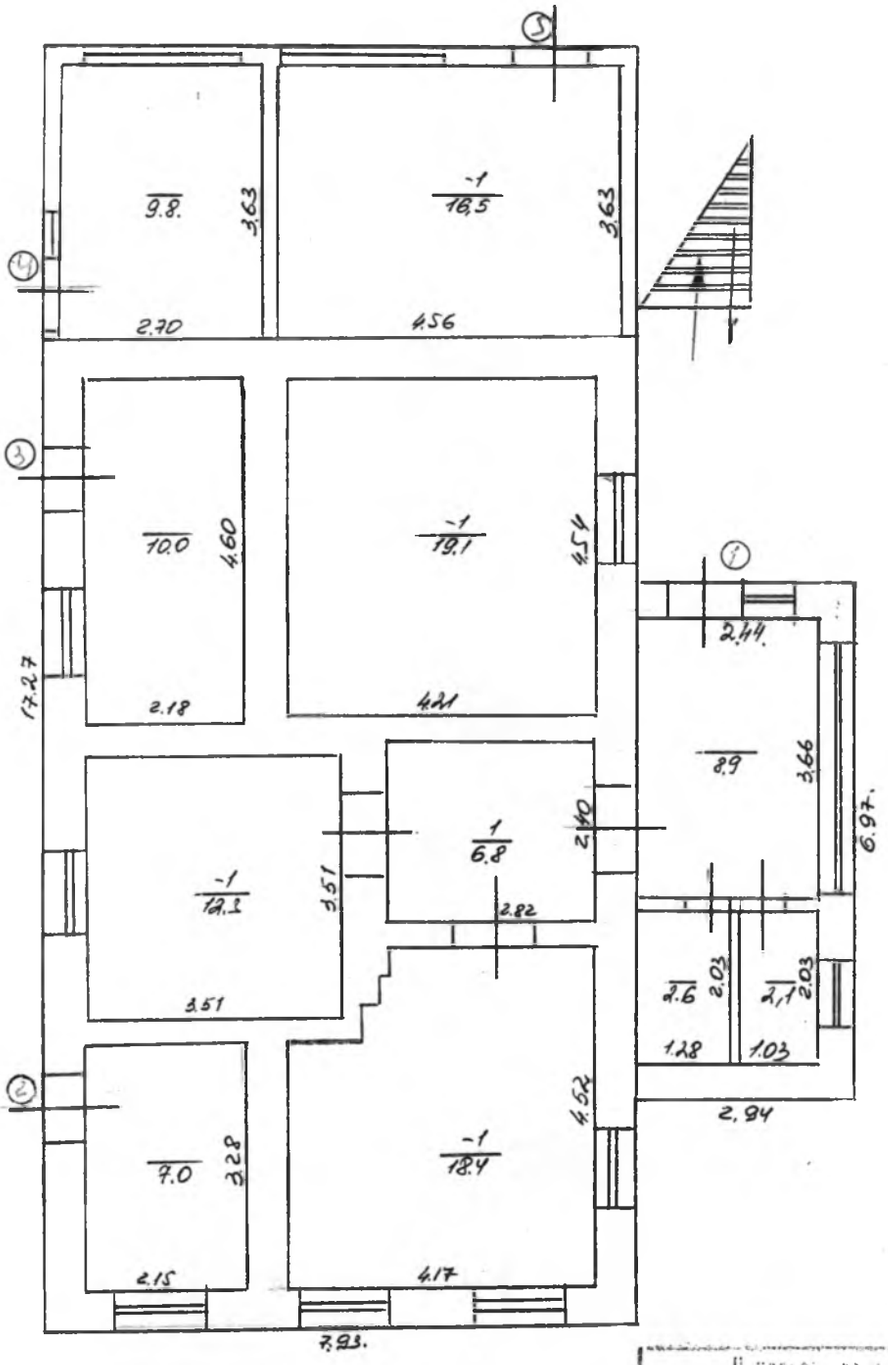

Инвентарное Ужгородское бюро
Технической инвентаризации

Нач. бюро		Зіма В. К
Сверил		Белоброва Т. П.
		Ковширін І. К
Чертил		Белоброва Т. П.
Дата		2001

Область Миколаівська м. _____

Район Березанский ~~селище~~ с. Рибаківка

ПОЕТАЖНИЙ ПЛАН

на будівлю літ 5 на вулиці Очаківська

будинок № 1в квартал _____

Масштаб 1:100

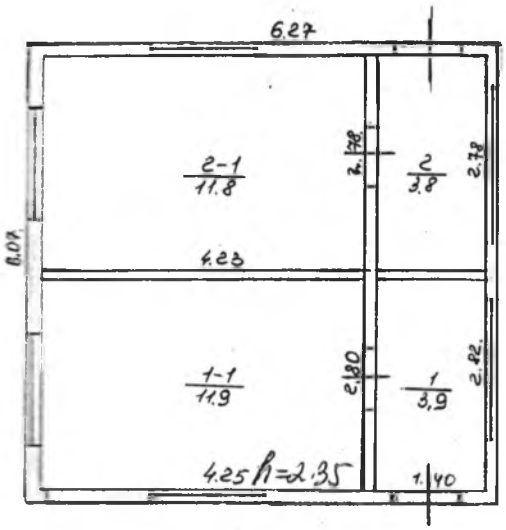

Нач. бюро		Зіма В.К.
Составил		Белоброва Т.П.
Проверил		Ковширін Н.К.
Чертил		Белоброва Т.П.
Дата исполнения		2001р

Миколаівське міське бюро технічної інвентаризації

ПЛАН СТРОЕНИЯ
М 1:500

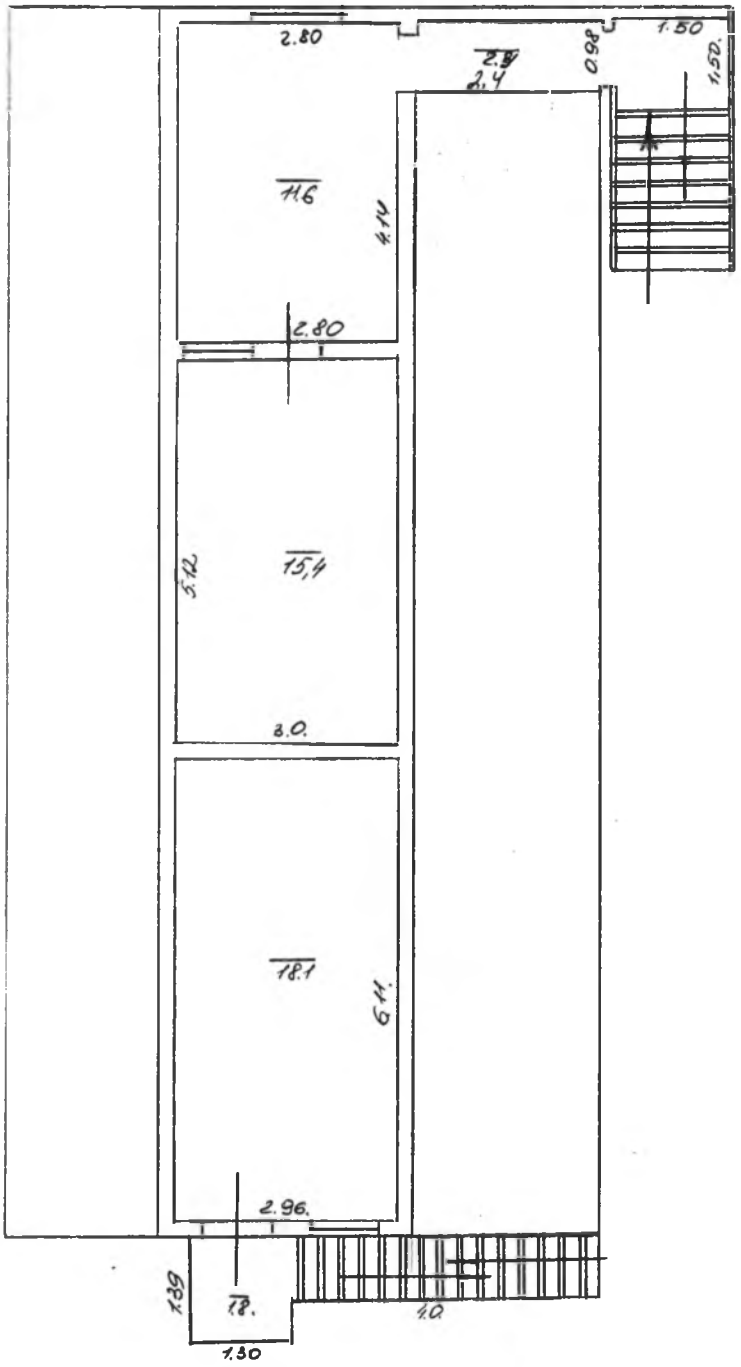

Гл. бюро		Зілла В.К
Составил		Белоброва Т.Г.
		Ковширін Х.К.
		Белоброва Т.Г
		2001р

ЕКТОМ

зви
вель

Примі

підпи

підпи

Область Миколаївська м.

Район Березанський ~~селище~~ с. Фибаківна

ПОЕТАЖНИЙ ПЛАН

на будівлю літ В на вулиці Очаківська

будинок № 1в квартал

Масштаб 1:100

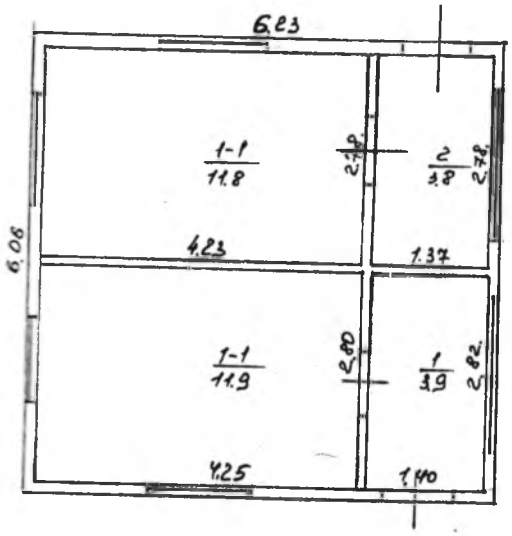

Николаевское Межгородское бюро
Технической инвентаризации

Нач. бюро		Зіма В.К.
Составил		Белоброва Т.П.
Проверил		Ковширін Г.К.
Чертил		Белоброва Т.П.
Дата исполнения		2001р

Миколаївське міське бюро технічної інвентаризації

М

Пл
забу
у

Область Миколаівська м. _____

Район Березанський селище Рибаківка

ПОЕТАЖНИЙ ПЛАН

на будівлю літ П на вулиці Очаківська

будинок № 1 в квартал _____

Масштаб 1:100

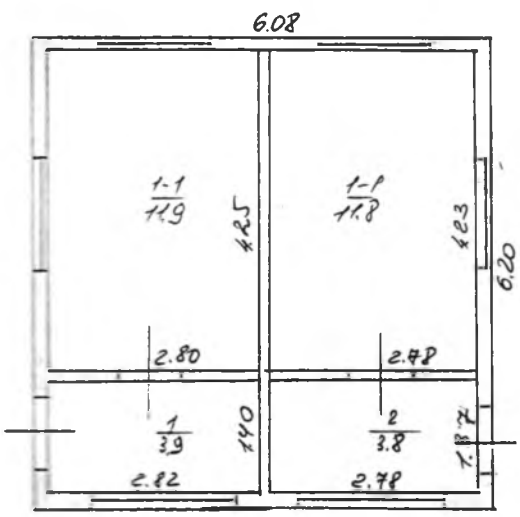

Примітк

Нач. бюро		Зіма В.К.
Составил		Белоброва Т.П.
Проверил		Ковширін І.К.
Чертил		Белоброва Т.П.
Дата		2001 р

Миколаівське міське бюро технічної інвентаризації

підпис

підпис

Область Миколаївська м._____

Район Березанський ~~селище~~ с. Дибаківка

ПОЕТАЖНИЙ ПЛАН

на будівлю літ Д на вулиці Очаківська

будинок № 1в квартал _____

Масштаб _____

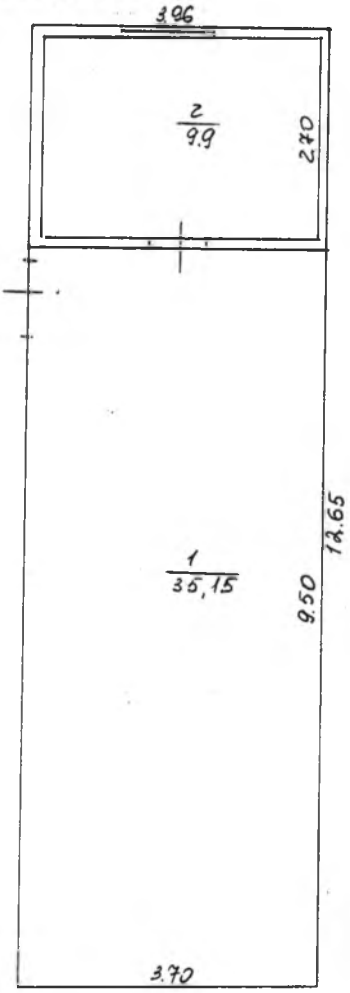

[illegible]	Зіма В.Н.
Составил	Белоброва Т.П.
[illegible]	Ковшерін І.Н.
Чертил	Белоброва Т.П.
Дата [illegible]	2001р

Миколаївське міське бюро технічної інвентаризації

ОМ

Пло
забуд
у м

Примітка

підпис

підпис

ПЛАН СТРОЕНИЯ
М 1:100

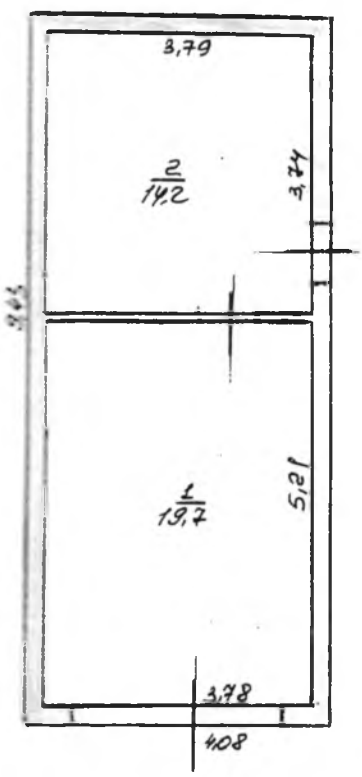

Миколаївське міжміське бюро технічної інвентаризації

Директор	Зіма В.Ж.
Виконав	Біоброва
Перевірив	Ковширіх
Кресл.	Біоброва

липня 2011р.

ЕКСПЛІКАЦІЯ

Форма № 6-б
На нежилі будівлі що мають вбудовані приміщення

Внутрішніх площ до плану будівлі літера "Д", спальний будинок

На вулиці (пров., пл.) б/в, Світанок №

Поверхи (починаючи з підвалу)	Номери квартир чи приміщень	Номери частин приміщень (кімнат, кухонь, коридорів й т.п.)	Призначення частин приміщень (жила кімната, торгівельний зал, склад, клас, палата, кухня, коридор й т.п.)	Формули для підрахунку площ приміщень за внутрішнім обміром	Площа частин приміщень підрахована за формулою гр.5, м²	Серед них така, що розрахована під приміщення (м²): Жилих квартир: Сума разом гр.8 і 9	Жилих квартир: жила	Жилих квартир: підсобна	Гуртожитків: Сума разом гр.11 і 12	Гуртожитків: жила	Гуртожитків: підсобна	Вписати назви груп приміщень: (готелів, адмін-керівницьких, освіти, культури, охорони здоро'я, фізкультури та спорту, наукових, мистецтва, зв'язку, кредитування і держстраху, торгівлі, громадського харчування, промисловості, транспорту, комунально-побутових, матеріально-технічного постачання, інших): спальн. будин. основна	спальн. будин. підсобна	основна	підсобна	основна	підсобна	основна	підсобна	основна	підсобна	Разом (сума гр. 13-22)	Площа приміщень, що не враховується в загальній (м²)
1	2	3	4	5	6	7	8	9	10	11	12	13	14	15	16	17	18	19	20	21	22	23	24
1		1	Веранда		8,9								8,9										
		1	служб.		2,1								2,1										
		1	служб		2,6								2,6										
1		1	коридор		6,8							6,8											
	1	1	житло		18,4							18,4											
			Всього по квартирі № 1		18,4																		
	2	1	житло		12,3							12,3											
			Всього по квартирі № 2		12,3							12,3											
	3	1	житло		19,1							19,1											
			Всього по квартирі № 3		19,1							19,1											
2		1	медкуми		7,0								7,0										
3		1	житло		10,0							10,0											

1	2	3	4	5	6	7	8	9	10	11	12
(4)		1	кабінет		9.8						
(5)		1	жит-ва		16.5						
			Всього по квартирі п.		16,5						
			Всього по I п-ху		113,5 м²						
II			коридор		2.3						
			жит-ва		11.6						
			жит-ва		15,4						
			Всього по квартирі		29.3						
			жит-ва		18,1						
			Всього		18,1						
			Всього по II п-ху		47,4 м²						
	I		площадка		1.8						
	I		площадка		2,25						
			лестничні		75						
			марші		3.2						
			Всього по літ. А		161 м²						

13	14	15	16	17	18	19	20	21	22	23	24
	9,8										
16,5											
	2,3										
1,6											
5,4											
2,0	2,3										
18,1											
18,1											

ЕКСПЛІКАЦІЯ

Форма № 6-б
На нежилі будівлі що мають вбудовані приміщення

Внутрішніх площ до плану будівлі літера " Б " спальний будинок

На вулиці (пров., пл.) _____ № _____

Номер частини будівлі	Номер поверху	Номер приміщення	Призначення частини приміщення (вид. кімната, торговий зал, склад, клас, палата, коридор и т.п.)	Формули для підрахунку площ приміщень за внутрішнім обміром	Площа частин приміщень підрахована за формулою гр. 5, м²	Серед них така, що розрахована під приміщення (м²): Жилих квартир: Сума разом гр 8 і 9	Жилих квартир: жила	Жилих квартир: підсобна	Гуртожитків: Сума разом гр 11 і 12	Гуртожитків: жила	Гуртожитків: підсобна	Вписати назви груп приміщень: (готелів, адмін-керівницьких, освіти, культури, охорони здоро'я, фізкультури та спорту, наукових, мистецтва, зв'язку, кредитування і держстраху, торгівлі, громадського харчування, промисловості, транспорту, комунально-побутових, матеріально-технічного постачання, інших) спальний будинок: основна	підсобна	основна	підсобна	основна	підсобна	основна	підсобна	основна	підсобна	Разом (сума гр. 13-22)	Площа приміщень, що не враховується в загальній (м²)
1	2	3	4	5	6	7	8	9	10	11	12	13	14	15	16	17	18	19	20	21	22	23	24
1		1	коридор		3,9										3,9								
	1	1	жит-ня		11,9									11,9									
			Всього по квартирі		15,8									11,9	3,9								
		2	коридор		3,8										3,8								
	1	1	жит-ня		11,8									11,8									
			Всього по кв-рі № 2		15,6									11,8	3,8								
			Всього по б-ку		31,4									23,7	7,7								

Форма № 6-б
На нежилі будівлі що мають вбудовані приміщення

ЕКСПЛІКАЦІЯ

внутрішніх площ до плану будівлі літера " В " сиальний будинок

На вулиці (пров., пл.) _____ № _____

Номери приміщень	Номери квартир	Поверх	Назва приміщення (кімнат, коридор, ванна, клас, лабораторія, склад, палата, кухня, коридор й т.п.)	Формули для підрахунку площ приміщень за внутрішнім обміром	Площа частин приміщень підрахована за формулою гр 5 м²	Серед них така, що розрахована під приміщення (м²): Жилих квартир: Сума разом гр 8 і 9	Жилих квартир: жила	Жилих квартир: підсобна	Гуртожитків: Сума разом гр 11 і 12	Гуртожитків: жила	Гуртожитків: підсобна	Вписати назви груп приміщень: (готелів, адміністративно-керівницьких, освіти, культури, охорони здоров'я, фізкультури та спорту, наукових, мистецтва, зв'язку, кредитування і держстраху, торгівлі, громадського харчування, промисловості, транспорту, комунально-побутових, матеріально-технічного постачання, інших)						сиальний буд				Разом (сума гр 13-22)	Площа приміщень, що не враховується в загальній (м²)
												основна	підсобна	основна	підсобна	основна	підсобна	основна	підсобна	основна	підсобна		
1	2	3	4	5	6	7	8	9	10	11	12	13	14	15	16	17	18	19	20	21	22	23	24
		1	коридор		3,9														3,9				
	1	1	жит-ло		11,9													11,9					
			Всього по кв-рі		15,8													11,9	3,9				
		2	коридор		3,8														3,8				
	1	1	жит-ло		11,8													11,8					
			Всього по кв-рі		15,6													11,8	3,8				
			Всього по будинку		31,4													23,7	7,7				

ЕКСПЛІКАЦІЯ

Форма № 6-б
На нежилі будівлі що мають вбудовані приміщення

Внутрішніх площ до плану будівлі літера " П " спальний будинок

На вулиці (пров., пл.) _____ № _____

Поверхи (починаючи з підвалу)	Номери квартир чи приміщень	Номери частин приміщень (кімнат, кухонь, коридорів й т.п.)	Призначення частин приміщень (жила кімната, торгівельний зал, склад, клас, палата, кухня, коридор й т.п.)	Формули для підрахунку площ приміщень за внутрішнім обміром	Площа частин приміщень підрахована за формулою гр 5, м²	Серед них така, що розрахована під приміщення (м²): Жилих квартир: Сума разом гр 8 і 9	Жилих квартир: жила	Жилих квартир: підсобна	Гуртожитків: Сума разом гр 11 і 12	Гуртожитків: жила	Гуртожитків: підсобна	Вписати назви груп приміщень: (готелів, адмін-керівницьких, освіти, культури, охорони здоро'я, фізкультури та спорту, наукових, мистецтва, зв'язку, кредитування і держстраху, торгівлі, громадського харчування, промисловості, транспорту, комунально-побутових, матеріально-технічного постачання, інших): основна	підсобна	основна	підсобна	основна	підсобна	основна	підсобна	спальний будинок: основна	спальний будинок: підсобна	Разом (сума гр. 13-24)	Площа приміщень, що не враховується в загальній (м²)
1	2	3	4	5	6	7	8	9	10	11	12	13	14	15	16	17	18	19	20	21	22	23	24
I		1	коридор		3.9																3.9		
	1	1	жит-ва		11.9															11.9			
		Всього по квартирі			15.8															11.9	3.9		
		2	корид.		3.8																3.8		
	1	1	жит-ва		11.8															11.8			
		Всього по квартирі			15.6															11.8	3.8		
			Всього по б-ку		31.4															23.7	7.7		

ЕКСПЛІКАЦІЯ

Форма № [illegible]
На нежилі будівлі [illegible]
вбудовані приміщення

Внутрішніх площ до плану будівлі літера "Д" тдально

На вулиці (пров., пл.) _____ № _____

Поверхи (починаючи з підвалу)	Номери квартир чи приміщень	Номери частин приміщень (кімнат, кухонь, коридорів й т.п.)	Призначення частин приміщень (жила кімната, торгівельний зал, склад, клас, палата, кухня, коридор й т.п.)	Формули для підрахунку площ приміщень за внутрішнім обміром	Площа частин приміщень підрахована за формулою гр 5, м²	Серед них така, що розрахована під приміщення (м²): Жилих квартир: Сума разом гр 8 і 9	Жилих квартир: жила	Жилих квартир: підсобна	Гуртожитків: Сума разом гр 11 і 12	Гуртожитків: жила	Гуртожитків: підсобна	Вписати назви груп приміщень: (готелів, адміністративних, керівницьких, освіти, культури, охорони здоров'я, фізкультури та спорту, наукових, мистецтва, [illegible], кредитування і держстраху, торгівлі, громадського харчування, промисловості, транспорту, комунально-побутових, матеріально-технічного постачання, [illegible]): основна	підсобна	основна	підсобна	8 дальше: основна	підсобна	основна	підсобна	основна	підсобна	[illegible]	[illegible]
1	2	3	4	5	6	7	8	9	10	11	12	13	14	15	16	17	18	19	20	21	22	23	24
I		1	зал		35,5											35,5							
		2	кухня		9,9												9,9						
			Всього по літ. Д		45,40											35,5	9,9						

ЕКСПЛІКАЦІЯ

приміщень до плану поверхів виробничого будинку № 1в літер "_____"

вулиця (провулок , площа) Очаківська

місто (селище, село) Чибанівка

літер за планом	Поверхи	№№ приміщень	Призначення приміщень	Площа приміщень (м²)			Самовільно забудована або переобладнана площа
				загальна площа	основна (виробнича)	Допоміжна	
1	2	3	4	5	6	7	8
Є	I	1	гараж	19,7	19,7		
		2	підсобне	14,2		14,2	
			Всього по літ.	33,9	19,7	14,2	

НЕЖИТЛОВІ (ВБУДОВАНІ) ПРИМІЩЕННЯ

Площа ($м^2$)	Торговельна	Громадського харчування	Побутового обслуговування	Аптек	Жіночих консультацій	Роздавальних пунктів молочних кухонь	Фізкультурно - оздоровчих занять	Культурно – масової роботи з населенням	Груп короткочасного перебування дітей	Бібліотек	Виставкових залів	Юридичних консультацій і нотаріальних контор	Загсів	Житлово – експлуатаційних організацій	Відділень зв'язку	Банків
1	2	3	4	5	6	7	8	9	10	11	12	13	14	15	16	17
Основа																
Допоміжна																

РОЗПОДІЛ ПЛОЩІ БУДИНКУ

літ. А

	За типами будинків			За поверхами				За кількістю кімнат				
	Квартирні		гуртожитки									
	секційні	галерейні, коридорні		в цокольному	в надземних(над цокольним)	в мансардному	в мезоніні	однокімнатні	двохкімнатні	трьохкімнатні	чотирьохкімнатні	п'ятикімнатні та більше
1	2	3	4	5	6	7	8	9	10	11	12	13
Кількість квартир												
Кількість житлових кімнат												
Загальна площа ($м^2$)												
Житлова площа ($м^2$)												

ТЕХНІЧНА ХАРАКТЕРИСТИКА КОНСТРУКТИВНИХ ЕЛЕМЕНТІВ

Найменування конструктивних елементів	Опис конструктивних елементів	% зносу
1	2	3
Фундамент	к. блк	
Стіни	кам. рамни, цегляні,	
Перегородки	цегляні,	
Перекриття (міжповерхові, надпідвальні, горищні)	дерев'яне	
Підлога	дощата	
Покрівля (на суміщених, горищних дахах)	шифер	
Вікна	дерев'яні	
Двері	дерев'яні	
Сходи	–	
Оздоблення зовнішнє	під шубою	
Оздоблення внутрішнє	звичайне	

ІНЖЕНЕРНЕ ОБЛАДНАННЯ

Водопровід	Каналізація	Опалення					Гаряче водопостачання			Електроенергія	Газифікація	Телефон	Телебачення	Радіо	Ліфти	Сміттєпровід
		центральне	Автономне				центральне	від газової колонки	від електро-нагрівачів.							
			пічне	по квартирні газ. котли	електро-водонагрівач	електро-. калорифери										
1	2	3	4	5	6	7	8	9	10	11	12	13	14	15	16	17
–	–	–	–	–	–	–	–	–	–	так	–	–	–	–	–	–

Технічна характеристика багатоповерхового будинку

Загальні відомості

Серія проекту_____

Рік побудови 1975р

Кількість поверхів(шт.) I

Площа забудови (м^2) 136,95м^2

Об'єм будівлі (м^3) 651м^3

Загальна площа(м^2) 161м^2

Житлова (осн.) площа(м^2) 121,4м^2

Площа нежитлових приміщень (м^2) 39,6м^2

Площа балконів, лоджій і терас(м^2) -

Кількість квартир (шт.) 5

Кількість кімнат (шт.) 15

Матеріал стін кам'яні, цегляні

Будівельна вартість_____

Відсоток зносу_____

Інвентаризаційна вартість_____

НЕЖИТЛОВІ (ВБУДОВАНІ) ПРИМІЩЕННЯ

Площа ($м^2$)	Торговельна	Громадського харчування	Побутового обслуговування	Аптек	Жіночих консультацій	Роздавальних пунктів молочних кухонь	Фізкультурно - оздоровчих занять	Культурно – масової роботи з населенням	Груп короткочасного перебування дітей	Бібліотек	Виставкових залів	Юридичних консультацій і нотаріальних контор	Загсів	Житлово – експлуатаційних організацій	Відділень зв'язку	Банків
1	2	3	4	5	6	7	8	9	10	11	12	13	14	15	16	17
Основа																
Допоміжна																

РОЗПОДІЛ ПЛОЩІ БУДИНКУ літ. „Б"

	За типами будинків			За поверхами				За кількістю кімнат				
	Квартирні		гуртожитки	в цокольному	в надземних(над цокольним)	в мансардному	в мезоніні	однокімнатні	двохкімнатні	трьохкімнатні	чотирьохкімнатні	п'ятикімнатні та більше
	секційні	галерейні, коридорні										
1	2	3	4	5	6	7	8	9	10	11	12	13
Кількість квартир												
Кількість житлових кімнат												
Загальна площа ($м^2$)												
Житлова площа ($м^2$)												

ТЕХНІЧНА ХАРАКТЕРИСТИКА КОНСТРУКТИВНИХ ЕЛЕМЕНТІВ

Найменування конструктивних елементів	Опис конструктивних елементів	% зносу
1	2	3
Фундамент	кам. дик.	
Стіни	цегляні; цегляні;	
Перегородки	цегляні	
Перекриття (міжповерхові, надпідвальні, горищні)	дерев'яне	
Підлога	дощата	
Покрівля (на суміщених, горищних дахах)	шифер	
Вікна	дерев'яні	
Двері	дерев'яні	
Сходи	–	
Оздоблення зовнішнє	звичайне	
Оздоблення внутрішнє	звичайне	

ІНЖЕНЕРНЕ ОБЛАДНАННЯ

Водопровід	Каналізація	Опалення					Гаряче водопостачання			Електроенергія	Газифікація	Телефон	Телебачення	Радіо	Ліфти	Сміттєпровід
		центральне	Автономне				центральне	від газової колонки	від електро-нагрівачів.							
			пічне	по квартирні газ. котли	електро-водонагрівач	електро-. калорифери										
1	2	3	4	5	6	7	8	9	10	11	12	13	14	15	16	17
–	–	–	–	–	–	–	–	–	–	так	–	–	–	–	–	–

ЗАГАЛЬНА ВАРТІСТЬ
квартирного(багатоповерхового) будинку, господарських будівель та споруд

Вартість за планом	Назва будинку, господарських будівель та споруд	Вартість будинку господарських будівель та споруд (тис. грн.)		Усього (тис. грн.)	
		будівельна (балансова)	інвентари-заційна	будівельна (балансова)	інвентари-заційна
1		4	5	6	7
Б	спальний				
	будинок				

Технічна характеристика багатоповерхового будинку

Загальні відомості

Серія проекту _____

Рік побудови 1975 м²

Кількість поверхів(шт.) 5

Площа забудови (м²) 37,75 м²

Об'єм будівлі (м³) 98 м³

Загальна площа(м²) 31,4 м²

~~Житлова~~ Осн площа(м²) 23,7 м²

Площа нежитлових приміщень (м²) –

Площа балконів, лоджій і терас(м²) _____

Кількість квартир (шт.) 2

Кількість кімнат (шт.) 5

Матеріал стін цегляні

Будівельна вартість _____

Відсоток зносу _____

Інвентаризаційна вартість _____

I

Осно

Допо
на

НЕЖИТЛОВІ (ВБУДОВАНІ) ПРИМІЩЕННЯ

Площа ($м^2$)	Торговельна	Громадського харчування	Побутового обслуговування	Аптек	Жіночих консультацій	Роздавальних пунктів молочних кухонь	Фізкультурно - оздоровчих занять	Культурно – масової роботи з населенням	Груп короткочасного перебування дітей	Бібліотек	Виставкових залів	Юридичних консультацій і нотаріальних контор	Загсів	Житлово – експлуатаційних організацій	Відділень зв'язку	Банків
1	2	3	4	5	6	7	8	9	10	11	12	13	14	15	16	17
Основа																
Допоміжна																

РОЗПОДІЛ ПЛОЩІ БУДИНКУ

	За типами будинків			За поверхами				За кількістю кімнат				
	Квартирні		гуртожитки	в цокольному	в надземних(над цокольним)	в мансардному	в мезоніні	однокімнатні	двохкімнатні	трьохкімнатні	чотирьохкімнатні	п'ятикімнатні та більше
	секційні	галерейні, коридорні										
1	2	3	4	5	6	7	8	9	10	11	12	13
Кількість квартир												
Кількість житлових кімнат												
Загальна площа ($м^2$)												
Житлова площа ($м^2$)												

ТЕХНІЧНА ХАРАКТЕРИСТИКА КОНСТРУКТИВНИХ ЕЛЕМЕНТІВ

Найменування конструктивних елементів	Опис конструктивних елементів	% зносу
1	2	3
Фундамент	кам. дик.	
Стіни	цегляні	
Перегородки	цегляні	
Перекриття (міжповерхові, надпідвальні, горищні)	дерев'яне	
Підлога	дощата	
Покрівля (на суміщених, горищних дахах)	шифер	
Вікна	деревяні	
Двері	дерев'яні	
Сходи	–	
Оздоблення зовнішнє	звичайне	
Оздоблення внутрішнє	звичайне	

ІНЖЕНЕРНЕ ОБЛАДНАННЯ

Водопровід	Каналізація	Опалення					Гаряче водопостачання			Електроенергія	Газифікація	Телефон	Телебачення	Радіо	Ліфти
		центральне	Автономне				центральне	від газової колонки	від електро-нагрівачів.						
			пічне	по квартирні газ. котли	електро-водонагрівач	електро-. калорифери									
1	2	3	4	5	6	7	8	9	10	11	12	13	14	15	16
–	–	–	–	–	–	–	–	–	–	так	–	–	–	–	–

ЗАГАЛЬНА ВАРТІСТЬ
квартирного(багатоповерхового) будинку, господарських будівель та споруд

Вартість за планом	Назва будинку, господарських будівель та споруд	Вартість будинку господарських будівель та споруд (тис. грн.)		Усього (тис. грн.)	
		будівельна (балансова)	інвентари-заційна	будівельна (балансова)	інвентари-заційна
1		4	5	6	7
В	сильний				
	будинок				

Технічна характеристика багатоповерхового будинку

Загальні відомості

Серія проекту_____

Рік побудови 1975р

Кількість поверхів(шт.) 5

Площа забудови ($м^2$) 37,75м2

Об'єм будівлі ($м^3$) 98м3

Загальна площа($м^2$) 31,4м2

~~Житлова~~ оси площа($м^2$) 23,7м2

Площа нежитлових приміщень ($м^2$) 7,7м2

Площа балконів, лоджій і терас($м^2$)_____

Кількість квартир (шт.) 2

Кількість кімнат (шт.) 4

Матеріал стін цегляні

Будівельна вартість_____

Відсоток зносу_____

Інвентаризаційна вартість_____

О

Дс
на

НЕЖИТЛОВІ (ВБУДОВАНІ) ПРИМІЩЕННЯ

Площа ($м^2$)	Торговельна	Громадського харчування	Побутового обслуговування	Аптек	Жіночих консультацій	Роздавальних пунктів молочних кухонь	Фізкультурно - оздоровчих занять	Культурно – масової роботи з населенням	Груп короткочасного перебування дітей	Бібліотек	Виставкових залів	Юридичних консультацій і нотаріальних контор	Загсів	Житлово – експлуатаційних організацій	Відділень зв'язку	Банків
1	2	3	4	5	6	7	8	9	10	11	12	13	14	15	16	17
Основа																
Допоміжна																

РОЗПОДІЛ ПЛОЩІ БУДИНКУ

	За типами будинків			За поверхами				За кількістю кімнат				
	Квартирні		гуртожитки	в цокольному	в надземних(над цокольним)	в мансардному	в мезоніні	однокімнатні	двохкімнатні	трьохкімнатні	чотирьохкімнатні	п'ятикімнатні та більше
	секційні	галерейні, коридорні										
1	2	3	4	5	6	7	8	9	10	11	12	13
Кількість квартир			2									
Кількість ~~житлових~~ осн. кімнат			2									
Загальна площа ($м^2$)			31,4									
Житлова площа ($м^2$)			23,7									

ТЕХНІЧНА ХАРАКТЕРИСТИКА КОНСТРУКТИВНИХ ЕЛЕМЕНТІВ

Найменування конструктивних елементів	Опис конструктивних елементів	% зносу
1	2	3
Фундамент	кам. дик	
Стіни	цегляні	
Перегородки	цегляні	
Перекриття (міжповерхові, надпідвальні, горищні)	дерев'яне	
Підлога	дощата	
Покрівля (на суміщених, горищних дахах)	шифер	
Вікна	дерев'яні	
Двері	дерев'яні	
Сходи	–	
Оздоблення зовнішнє	звичайне	
Оздоблення внутрішнє	звичайне	

ІНЖЕНЕРНЕ ОБЛАДНАННЯ

Водопровід	Каналізація	Опалення					Гаряче водопостачання			Електроенергія	Газифікація	Телефон	Телебачення	Радіо	Ліфти	Сміттєпровід
		центральне	Автономне				центральне	від газової колонки	від електро-нагрівачів.							
			пічне	по квартирні газ. котли	електро-водонагрівач	електро-. калорифери										
1	2	3	4	5	6	7	8	9	10	11	12	13	14	15	16	17
–	–	–	–	–	–	–	–	–	–	так	–	–	–	–	–	–

ЗАГАЛЬНА ВАРТІСТЬ
квартирного(багатоповерхового) будинку, господарських будівель та споруд

Вартість за планом	Назва будинку, господарських будівель та споруд	Вартість будинку господарських будівель та споруд (тис. грн.)		Усього (тис. грн.)	
		будівельна (балансова)	інвентаризаційна	будівельна (балансова)	інвентаризаційна
1		4	5	6	7
Г	спальний будинок				

Технічна характеристика багатоповерхового будинку

Загальні відомості

Серія проекту_____

Рік побудови 1975р

Кількість поверхів(шт.) 5

Площа забудови ($м^2$) 377м2

Об'єм будівлі ($м^3$) 98м3

Загальна площа($м^2$) 31,4м2

~~Житлова~~ Осн площа($м^2$) 23,7м2

Площа нежитлових приміщень ($м^2$) 7,7м2

Площа балконів, лоджій і терас($м^2$)_____

Кількість квартир (шт.) 2

Кількість кімнат (шт.) 4

Матеріал стін цегляні

Будівельна вартість_____

Відсоток зносу_____

Інвентаризаційна вартість_____

Осн

Допо
на

НЕЖИТЛОВІ (ВБУДОВАНІ) ПРИМІЩЕННЯ

Площа ($м^2$)	Торговельна	Громадського харчування	~~Побутового обслуговування~~	Аптек	Жіночих консультацій	Роздавальних пунктів молочних кухонь	Фізкультурно - оздоровчих занять	Культурно – масової роботи з населенням	Груп короткочасного перебування дітей	Бібліотек	Виставкових залів	Юридичних консультацій і нотаріальних контор	Загсів	Житлово – експлуатаційних організацій	Відділень зв'язку	Банків
1	2	3	4	5	6	7	8	9	10	11	12	13	14	15	16	17
Основа			35,5 9,9													
Допоміжна																

РОЗПОДІЛ ПЛОЩІ БУДИНКУ

	За типами будинків			За поверхами				За кількістю кімнат				
	Квартирні		гуртожитки									
	секційні	галерейні, коридорні		в цокольному	в надземних(над цокольним)	в мансардному	в мезоніні	однокімнатні	двохкімнатні	трьохкімнатні	чотирьохкімнатні	п'ятикімнатні та більше
1	2	3	4	5	6	7	8	9	10	11	12	13
Кількість квартир												
Кількість житлових кімнат												
Загальна площа ($м^2$)												
Житлова площа ($м^2$)												

ТЕХНІЧНА ХАРАКТЕРИСТИКА КОНСТРУКТИВНИХ ЕЛЕМЕНТІВ

Найменування конструктивних елементів	Опис конструктивних елементів	% зносу
1	2	3
Фундамент	кам. дик	
Стіни	цегляні,	
Перегородки	цегляні.	
Перекриття (міжповерхові, надпідвальні, горищні)	дерев'яне	
Підлога	цементована	
Покрівля (на суміщених, горищних дахах)	шифер	
Вікна	дерев'яні	
Двері	дерев'яні	
Сходи	–	
Оздоблення зовнішнє	звичайне	
Оздоблення внутрішнє	звичайне	

ІНЖЕНЕРНЕ ОБЛАДНАННЯ

Водопровід	Каналізація	Опалення					Гаряче водопостачання			Електроенергія	Газифікація	Телефон	Телебачення	Радіо	Ліфти	Сміттєпровід
		центральне	Автономне				центральне	від газової колонки	від електро-нагрівачів.							
			пічне	по квартирні газ. котли	електро-водонагрівач	електро-. калорифери										
1	2	3	4	5	6	7	8	9	10	11	12	13	14	15	16	17
–	–	–	–	–	–	–	–	–	–	пан	–	–	–	–	–	–

ЗАГАЛЬНА ВАРТІСТЬ
квартирного(багатоповерхового) будинку, господарських будівель та споруд

Вартість за планом	Назва будинку, господарських будівель та споруд	Вартість будинку господарських будівель та споруд (тис. грн.)		Усього (тис. грн.)	
		будівельна (балансова)	інвентаризаційна	будівельна (балансова)	інвентаризаційна
1		4	5	6	7
Д	Їдельня				

Технічна характеристика багатоповерхового будинку

Загальні відомості

Серія проекту_____

Рік побудови 1975р

Кількість поверхів(шт.) 1

Площа забудови ($м^2$) 50,1м²

Об'єм будівлі ($м^3$) 135м³

Загальна площа($м^2$) 45,4м²

~~Житлова~~ осн площа($м^2$) 45,4м²

Площа нежитлових приміщень ($м^2$) –

Площа балконів, лоджій і терас($м^2$)_____

Кількість квартир (шт.) –

Кількість кімнат (шт.) 2

Матеріал стін цегляні

Будівельна вартість_____

Відсоток зносу_____

Інвентаризаційна вартість_____

Осно

Допо
на

НЕЖИТЛОВІ (ВБУДОВАНІ) ПРИМІЩЕННЯ

Площа ($м^2$)	Торговельна	Громадського харчування	Побутового обслуговування	~~Лікарн~~ Аптек	Жіночих консультацій	Роздавальних пунктів молочних кухонь	Фізкультурно - оздоровчих занять	Культурно – масової роботи з населенням	Груп короткочасного перебування дітей	Бібліотек	Виставкових залів	Юридичних консультацій і нотаріальних контор	Загсів	Житлово – експлуатаційних організацій	Відділень зв'язку	Банків
1	2	3	4	5	6	7	8	9	10	11	12	13	14	15	16	17
Основа				19,7												
Допоміжна				14,2												

1 - экземпляр

РОЗПОДІЛ ПЛОЩІ БУДИНКУ

	За типами будинків			За поверхами				За кількістю кімнат				
	Квартирні		гуртожитки	в цокольному	в надземних(над цокольним)	в мансардному	в мезоніні	однокімнатні	двохкімнатні	трьохкімнатні	чотирьохкімнатні	п'ятикімнатні та більше
	секційні	галерейні, коридорні										
1	2	3	4	5	6	7	8	9	10	11	12	13
Кількість квартир												
Кількість житлових кімнат												
Загальна площа ($м^2$)												
Житлова площа ($м^2$)												

ТЕХНІЧНА ХАРАКТЕРИСТИКА КОНСТРУКТИВНИХ ЕЛЕМЕНТІВ

Найменування конструктивних елементів	Опис конструктивних елементів	% зносу
1	2	3
Фундамент	кам. дик	
Стіни	цегляні	
Перегородки	цегляні	
Перекриття (міжповерхові, надпідвальні, горищні)	дерев'яне	
Підлога	цементована	
Покрівля (на суміщених, горищних дахах)	шифер	
Вікна	—	
Двері	металеві	
Сходи	—	
Оздоблення зовнішнє	звичайне	
Оздоблення внутрішнє	звичайне	

ІНЖЕНЕРНЕ ОБЛАДНАННЯ

Водопровід	Каналізація	Опалення					Гаряче водопостачання			Електроенергія	Газифікація	Телефон	Телебачення	Радіо	Ліфти	Сміттєпровід
		центральне	Автономне				центральне	від газової колонки	від електро-нагрівачів.							
			пічне	по квартирні газ. котли	електро-водонагрівач	електро-. калорифери										
1	2	3	4	5	6	7	8	9	10	11	12	13	14	15	16	17
—	—	—	—	—	—	—	—	—	—	так	—	—	—	—	—	—

ЗАГАЛЬНА ВАРТІСТЬ
квартирного(багатоповерхового) будинку, господарських будівель та споруд

Вартість за планом	Назва будинку, господарських будівель та споруд	Вартість будинку господарських будівель та споруд (тис. грн.)		Усього (тис. грн.)	
		будівельна (балансова)	інвентаризаційна	будівельна (балансова)	інвентаризаційна
1		4	5	6	7
є	склад-гараж				

Технічна характеристика багатоповерхового будинку

Загальні відомості

Серія проекту _____

Рік побудови 1975 р

Кількість поверхів(шт.) I

Площа забудови ($м^2$) 38,5 $м^2$

Об'єм будівлі ($м^3$) 100 $м^3$

Загальна площа($м^2$) 33,9 $м^2$

Житлова площа($м^2$) 19,7 $м^2$

Площа нежитлових приміщень ($м^2$) 14,2 $м^2$

Площа балконів, лоджій і терас($м^2$) —

Кількість квартир (шт.) —

Кількість кімнат (шт.) 2

Матеріал стін цегляні

Будівельна вартість —

Відсоток зносу 33%

Інвентаризаційна вартість 9722 грн.

...ЖИТЛОВИХ БУДІВЕЛЬ ТА СПОРУД

Літер	Назва об'єкта	Рік побудови	Опис основних конструктивних елементів						Інженерне обладнання							Висота (м)	Площа (кв. м)	Об'єм (куб. м)	Будівельна вартість (грн)	% зносу	Інвентаризаційна вартість (грн.)
			Фундамент	Стіни	Покрівля	Перекриття	Підлога	Сходи	Електрика	Водопровід	Каналізація	Газопровід	Вид Опалення	Ліфт	Сміттєпровід	2,5 2,0	16,2 4,9	42 10			
1	2	3	4	5	6	7	8	9	10	11	12	13	14	15	16	17	18	19	20	21	22
А	спальний будинок	1975	к.дик	кам рак	шиф	дер.	дощ	-	так							3,20	136,95	438			
Апд	погріб	-//-	в/зем	кам рак	-	з/б	глин	-	так							2,56 2,10	58,76 30	150 63			
Б	спальний будинок	-//-	кам. дик	цег-лен.	шиф	дерев	дощ.		так							2.6	38,06	99			
В	спальний будинок	-//-	кам. дик	цег-лен.	шиф	дерев	дощ.		так							2.6	37,75	98			
Г	спальний будинок	-//-	кам. дик.	цег-лен.	шиф	дерев	дощ.		так							2,6	37,7	98			
Д	їдальня	-//-	кам. дик.	цег-лен.	шиф	дерев	цем.		так							2,7	50,09	135			
Є	склад-гараж	-//-	кам. дик	цег-лен.	шиф	дерев	цем	-	так.							2,6	38,5	100			
Ж	вбиральня	-//-	в/зем.	цег-лен.	шиф	дерев	дощ	-								1,8	3,3	6			
З	душеві	-//-	стой-ка кар.	ме-тал.	шиф.	-										2,2	1,7	4			
И	навіс з умивальн.		мет. парк.	-	шиф	-	цем.	-								2,4	8,1	19			
Ж	душева кабіна		мет-пар.	обш. заг.	шиф	-	цем									2,6	7,1	18			
Л	навіс над вбиральнею		мет. парк	-	шиф	-	цем	-								2,3	4,5	10			
М	ворота	металеві																			
М2	хвіртка	металева																			
М3	огорожа	з/б																			
М4	огорожа	з/б																			
М5	бак на металевих конструкціях																		Усього:		

М6 хвіртка металева
М7 огорожа з/б плити
М8 - ворота металеві
М9 - огорожа металева сітка
I - замощення цементоване