Оренда – приміщення четвертого поверху площею 297,90 кв.м. (В)
Тернопільська обл., Кременецький р-н., смт. Кременець, вул. Шевченка, 60

НЕРУХОМІСТЬ
укртелеком

1. Фото

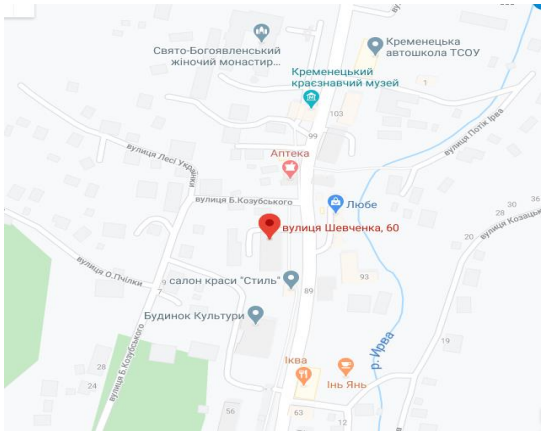

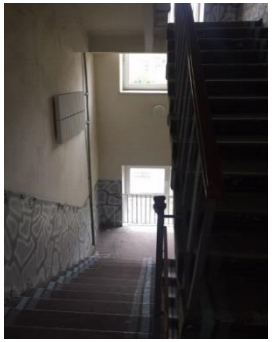

2. Опис лоту

Пропонуються до оренди приміщення четвертого поверху п'яти поверхової будівлі. Будівля знаходиться в центрі міста, високі автомобільний та пішохідний потоки. Зручний заїзд до будівлі

Характеристики

- кількість поверхів – 5

3. Ключові умови лоту

Адреса: Тернопільська обл., Кременецький район м.Кременець, вул.Шевченка,60	
Назва: приміщення п'ятого поверху	
S загальна, кв. м.	2277
S пропонована до оренди, кв. м.	297,90
Початкова ставка оренди за 1 кв. м., грн. з ПДВ	14,98
Початкова орендна плата в 1 міс, грн. з ПДВ	4462,54
Розмір гарантійного внеску, грн. з ПДВ	2677,53
Крок аукціону, грн. з ПДВ	70
При оцінці наданих конкурсних пропозицій застосовуватиметься критерій – найвища ціна	

Оренда – приміщення четвертого поверху площею 297,90 кв.м. (В)
Тернопільська обл., Кременецький р-н., м. Кременець, вул. Шевченка, 60

4. Умови лоту

4.1. Оренда об'єкту нерухомого майна (далі - ОНМ)
4.2. Ставка оренди за 1 м^2 майна, в місяць – зазначена з урахуванням ПДВ
4.3. Комунальні послуги, в місяць – Орендар сплачує в повному обсязі всі комунальні платежі по будівлі, а саме:
- Електропостачання – за показниками лічильників згідно обсягу фактичного споживання;
- Послуги з утримання будівлі – не менше 8,48 грн (вісім грн 48 коп.) з ПДВ за 1 кв.м орендованої площі, включають в грн з ПДВ за 1 кв.м: теплопостачання – 6,15грн; водопостачання (каналізація) – 0,12грн; прибирання загальних місць – 1,84грн; прибирання прилеглої території – 0,07грн; витрати на вивіз сміття – 0,08 грн охорона 0,22грн.
4.4. Розмір плати за комунальні послуги та послуги з утримання комерційної нерухомості може бути змінений у разі зміни або запровадження нових цін, тарифів на комунальні послуги, введення інших обов'язкових зборів і платежів згідно з законодавством України. Податки – суму податку на нерухомість та орендну плату за землю включено до складу орендної плати. Додатково Орендарем не компенсуються
4.5. Коефіцієнт використання загальних площ – застосовується при визначенні розміру орендної плати за приміщення, що підлягають передачі в оренду; становить 10,52%.
4.6. Індексація оренди – щорічне підвищення орендної плати на 10%, починаючи з 13-го місяця оренди
4.7. Термін оренди – 2,11 рік . Після спливу терміну оренди за договором проводиться новий аукціон, за результатами якого визначається Орендар на наступний строк оренди
4.8. Орендні канікули – не передбачені
4.9. Ремонт під власні потреби здійснюється силами та за рахунок Орендаря
4.10. Передача нерухомого майна – здійснюється після сплати Орендарем грошової суми застави в розмірі не менше ніж сума місячної орендної плати.
4.11. Додаткові умови – застосування типового договору оренди майна комерційного призначення, що затверджений ПАТ «Укртелеком». Крім того, Орендар зобов'язується отримати доступ до телекомунікаційних послуг, а саме доступ до мережі Інтернет за технологіями (ADSL, FTTx або/та GPON), підписавши з ПАТ «Укртелеком» відповідний договір про надання таких послуг.

5. Вимоги до учасників

5.1. До учасників електронного аукціону застосовуються умови, визначені Регламентом електронної торгової системи Prozorro.Продажі
5.2. Після оголошення результатів аукціону Переможець діє згідно та в терміни, визначені Регламентом електронної торгової системи Prozorro.Продажі

6. Умови дискваліфікації Учасника, що визначений переможцем Електронного аукціону

6.1. В разі невиконання Переможцем викладених вище умов, право на оренду анулюється, а учасник, що не виконав свої зобов'язання відсторонюється від участі у подальших торгах ПАТ «Укртелеком» строком на 6 місяців
6.2. Наявність ознак здійснення незаконного підприємництва
6.3. Наявність інформації про факти здійснення Учасником (керівниками, засновниками юридичної особи, фізичною особою) шахрайських дій та інших злочинів відносно активів Товариства або їх причетність до таких дій
6.4. Наявність інформації про факти порушення кримінальних справ відносно Учасника, які можуть вплинути на визнання договору оренди не дійсним

7. Контакті дані з питань оренди

0800-509-100 – гаряча лінія
091-114-04-65 – корпоративний
044-235-48-71 – Діденко Ірина
044-234-43-31 – Ковальська Марина
e-mail: property@ukrtelecom.ua