Комунальне підприємство «Бюро технічної інвентаризації»

Рубіжанської міської ради

Область **Луганська** Інвентаризаційна справа **№ 950**

Реєстровий **№**

Технічний паспорт

на об'єкт нерухомого майна

площа **Хіміків ,** **№ 2а**

місто **Рубіжне**

Власник (юридична, фізична особа)	Розмір частки власності
ТОВАРИСТВО З ОБМЕЖЕНОЮ ВІДПОВІДАЛЬНІСТЮ «РУБІЖАНСЬКИЙ КРАСИТЕЛЬ»	**48/100**

Паспорт виготовлено за станом на

« 15 » **травня 2018** року

Виконав **Л.І. Калишко**

Директор КП „БТІ" РМР: М. В. Чумак

М.П.

СХЕМАТИЧНИЙ ПЛАН ЗЕМЕЛЬНОЇ ДІЛЯНКИ

на об’єкт нерухомого майна

площа **Хіміків** , **№ 2а**

місто **Рубіжне** Масштаб 1:500

ПРОВЕРЕНО
изменений нет
« 22 » 08 2019
Техник

(схематичний план на об’єкт дивись далі)

Експлікація

Літер за планом	Назва будинку, господарських будівель та споруд	Площа земельної ділянки, у т.ч.						
		Загальна площа	Під будинком, господарс. будівлями та спорудами			Під насадженнями	Під дор. покр	Під двором
			усього	під осн.	під служб			
1	2	3	4	5	6	7	8	9
А	**Прохідна**	**548504**	**15278**					**533226**
Б^1.Б^2, Б^3, Б^4, Б^5, ЦО-53, Б^6, Б^7	**Будівлі об’єкту склад ЦО-53**							
Д – Д^3 ,Д^5 - Д^7	**Будівля виробничої та битової частки**							
Д^9 – Д^{11}	**Будівля – склад готової продукції (об’єкт 450Б)**							
Е, Е^1, е	**Будівля водопровідного цеху з механічною майстернею та битовками об’єкт 35А**							
Ж, Ж^1	**Насосна станція пожтушіння**							
З^3, З^4- З^5	**Склади метологичного натрію**							
№18	**Відкритий майданчик**							
№6	**Будівля опитної установки сжигання стоків**							
Л – Л^4	**Будівля 3-х поверхова поліефірних смол**							
№9, №10, №11	**Резервуари**							
М	**Виробництво поліефіру 404 - ВП (незавершене будівництво)**							
Н^8	**Будівля виробництва ефірів**							
Р - Р^2	**Будівля складу сировини та готової продукції**							
Ф^8	**Будівля виробництва оптичних відбілювачів (підстанція)**							
Ч	**Окремо стояча будівля площа забудови 71 м^2**							
Ш	**Допоміжний корпус тіондігоідних барвників**							
Я^6 – Я^8	**Будівля диспергирування барвників (підстанція)**							
П	**Залізнична колія**							

ПРОВЕРЕНО
ЮЖНОЕНИЙ НОТ
«22» 08 2019 р.
Техник

Журнал зовнішніх обмірів

на об'єкт № **2а** площа **Хіміків**

місто **Рубіжне**

Літер за планом	Назва будинку, господарських будівель та споруд	Формули для підрахунку площ	№ поверхів	Площа поверхів (до сплати)	Площа основи	Висота	Об'єм	Периметр	Шифр об'єкта
А	**Прохідна**	11,47x12,60	1	144,5	144,5	7,0	1012		730-прохідна
кр		1,90 x 6,60		12,5	12,5				
Разом по будівлі «А, кр»:				**157,0**	**157,0**		**1012**		
$Б^1$	**Будівля об'єкту склад ЦО-53**	17,60x30,26	1	532,6	532,6	6,03	3196		56.730/ЦО-53
$Б^2$		6,50 x 6,60	4	171,6	42,9	16,0	686		
$Б^3$		36,50x30,36 – 6,40x6,60	3	3197,7	1065,9	13,0	13857		
$Б^4$		30,62 x 3,27	3	300,3	100,1	13,0	1301		
$Б^5$		3,60 x 3,04	3	32,7	10,9	13,0	142		
		3,40 x 42,63 – 0,16x 3,30		144,4	144,4				
		1,89 x5,36+ 3,60 x 2,32		18,5	18,5				
ЦО - 53		38,86x30,26	п/з	1176,0		3,20	3762		
Разом по будівлі « $Б^1$– $Б^5$, ЦО-53 »:				**5573,8**	**1915,3**		**22944**		
$Б^6$	**Будівля об'єкту склад ЦО-53**	5,12 x 2,35	1	**12,0**	**12,0**	**3,0**	**36**		56.730/ЦО-53
$Б^7$	**Будівля об'єкту склад ЦО-53**	5,12 x 2,35	1	**12,0**	**12,0**	**3,0**	**36**		56.730/ЦО-53
Д	**Будівля виробничої та битової частки**	72,32x24,60– (5,70x5,84+ 4,53x1,88)	3	5211,9	1737,3	19,0	33009		12.730/450А
$Д^1$		5,70x12,50	7	499,1	71,3	22,0	1569		
$Д^2$		18,90x12,50	6	1417,8	236,3	20,0	4726		
$Д^3$		5,27 x 6,26	1	33,0	33,0	5,30	175		
$Д^5$		4,53 x 6,62	7	210,0	30,0	22,0	660		
$Д^6$		3,0 x 5,82	7	122,5	17,5	22,0	385		
$Д^7$		2,84 x 5,82	6	99,0	16,5	19,0	314		
Разом по будівлі « Д - $Д^3$, $Д^5$- $Д^7$»:				**7593,3**	**2141,9**		**40838**		

дивись продовження:

Літер за планом	Назва будинку, господарських будівель та споруд	Формули для підрахунку площ	№ поверхів	Площа поверхів (до сплати)	Площа основи	Висота	Об'єм	Периметр	Шифр об'єкта
Д^{9}	**Будівля – склад готової продукції (об'єкт 450Б)**	24,25 x 3,85	н/з	93,4		3,50	327		68.730/450Б
Д^{10}		6,41 x 6,80	3	130,8	43,6	13,0	567		
Д^{11}		(60,76x18,39) - (6,60 x 6,41)	2	2150,2	1075,1	13,0	13976		
Разом по будівлі « Д^{9} - Д^{11} »:				**2374,4**	**1118,7**		**14870**		
Е	**Будівля водопровідного цеху з механічною майстернею та битовками об'єкт 35А**	(30,50x12,62)	3	1154,7	384,9	10,0	3849		119.730/450А
Е^{1}		(48,87x18,62)	1	919,7	919,7	10,50	9657		
е		2,24 x 2,46	1	5,5	5,5	2,40	13		
Разом по будівлі «Е, Е^{1},е »:				**2095,3**	**1325,5**		**13519**		
Ж	**Насосна станція пожтушіння**	12,0 x 11,95	1	**143,4**	**143,4**	**3,50**	**502**		126.730/610
Ж^{1}	**Насосна станція пожтушіння**	12,40 x11,98	1	**148,6**	**148,6**	**3,50**	**520**		126.730/610
З^{3}	**Склад метологичного натрію**	45,65 x18,62	1	850,0	8500	6,0	5100		14.730/401
кр		18,62 x 2,65		49,3	49,3				
кр^{1}		18,62 x3,05+ 2,97 x 15,43		102,6	102,6				
Разом по будівлі « З^{3}, кр, кр^{1} »:				**1001,9**	**1001,9**		**5100**		
№18	**Відкритий майданчик**	**30,0 x 11,15**		**334,5**	**334,5**				730/401Е
З^{4}	**Склад метологичного натрію**	36,45 x15,14	1	551,9	551,9	6,40	3532		14.730/404
З^{5}		12,30 x15,14	1	186,2	186,2	6,40	1192		
Разом по будівлі «З^{4} – З^{5}»:				**738,1**	**738,1**		**4724**		
№6	**Будівля опит-ної установки сжигання стоків**	3,14x2,50^{2}	1	**19,6**	**19,6**				24,730/404ВГ
Л	**Будівля 3-х поверхова поліефірних смол**	6,50 x 18,60	4	483,6	120,9	13,0	1572		15.730/404
Л^{1}		6,50 x 6,80	5	221,0	44,2	19,0	840		
Л^{2}		66,60 x 19,60 – (6,50 x 6,80) + (6,5 x 6,80)	3	3651,0	1217,0	18,0	21906		
Л^{3}		6,50 x 6,80	5	221,0	44,2	19,0	840		
Л^{4}		2,0 x 3,60	1	7,2	7,2	2,0	14		
Разом по будівлі « Л – Л^{4} »:				**4583,8**	**1433,5**		**25172**		

дивись продовження:

ПРОВЕРЕНО
22 08 2019

Літер за планом	Назва будинку, господарських будівель та споруд	Формули для підрахунку площ	№ поверхів	Площа поверхів (до сплати)	Площа основи	Висота	Об'єм	Період	Шифр об'єкта
№9	**Резервуар**	9,92 x 10,30		**102,2**	**102,2**				730/404Е-1
№10	**Резервуар**	6,70 x 6,52		**43,7**	**43,7**				730/404Е-1
№11	**Резервуар**	6,55 x 6,70		**43,9**	**43,9**				730/404Е-1
М	**Виробництво поліефіру 404 - ВП (незавершене будівництво)**	18,60 x 18,27	1	**339,8**	**339,8**	**8,0**	**2718**		16.730/404В-П
$Н^8$	**Будівля виробництва ефірів**	12,40 x 10,0 + 0,28 x 9,0	1	**126,5**	**126,5**	**4,40**	**557**		16.730/404Б-П
Р	**Будівля складу сировини та готової продукції**	12,40 x 4,10	1	50,8	50,8	3,50	178		17.730/405
$Р^1$		6,10 x 27,29	1	166,5	166,5	3,50	583		
$Р^2$		86,0 x 27,41 + 8,94 x 24,54	1	2576,6	2576,6	5,60	14429		
кр		(119,42 x 3,58) + (012 x 12,10) + (5,77 x 8,60)		478,6	478,6				
	Разом по будівлі « Р – $Р^2$, кр »:			**3272,5**	**3272,5**		**15190**		
$Ф^8$	**Будівля виробництва оптичних відбілювачів (підстанція)**	7,35 x 30,25	1	**222,3**	**222,3**	**5,60**	**1245**		25,730/511Б
Ч	**Окремо стояча будівля площа забудови 71 $м^2$**	6,40 x 18,47	1	**118,2**	**118,2**	**6,30**	**745**		48.730/ТП-
Ш	**Допоміжний корпус тіондігоідних барвників**	(12,20 x 18,30) + 0,60 x 3,05	1	**225,1**	**225,1**	**5,70**	**1283**		28.730/503Б
$Я^6$	**Будівля диспергирування барвників (підстанція)**	5,55 x 6,0	7	235,9	33,3	22,5	749		26.730/444
$Я^7$		18,0 x 12,0	3	648,0	216,0	19,0	4104		
$Я^8$		6,36 x 5,15	1	32,8	32,8	2,80	92		
	Разом по будівлі « $Я^6$ – $Я^8$ »:			**916,7**	**282,1**		**4945**		
	Всього під будівлями та спорудами:			**30198,6**	**15278,3**		**155956**		
II	**Залізнична колія**			**360 м/п**					

„ 15 ” травня 2018 року. Виконав: _____ **Л.І.Калишко**

Перевірив: _____ **О.М.Руденко**

Журнал

розрахунку площі земельної ділянки **№ 2а,** площа **Хіміків**

місто **Рубіжне**

№ з/п	Назва угідь	Розрахунок площі	Площа (кв.м)	Площа ділянки за нормою (кв.м)	Лишок (кв.м)	Самочинно зайнятої землі (кв.м)
1	2	3	4	5	6	7
S земельної ділянки =			**548504 м^2**	**(дивись сторінку№16).**		
S під будівлями та спорудами =			15278,3 =	**15278 м^2**		
S під двором =			548504 -	15278 =	**533226 м^2**	

„ 15 ” травня 2018 року. Виконав: **Л.І.Калишко**

Перевірив: **О.М.Руденко**

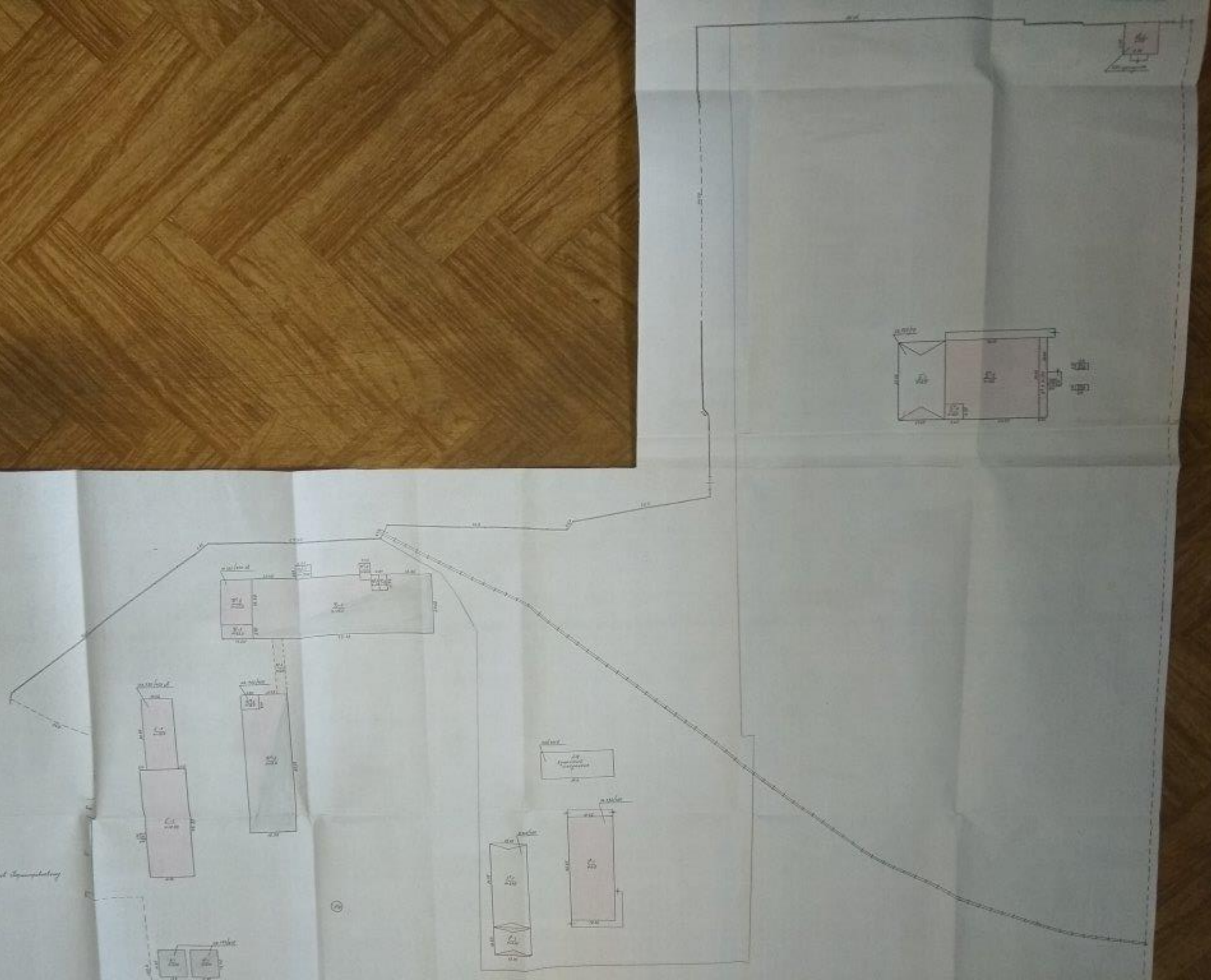

СХЕМАТИЧНИЙ ПЛАН

[redacted]

[redacted] 20

[redacted]

[redacted]

[redacted]

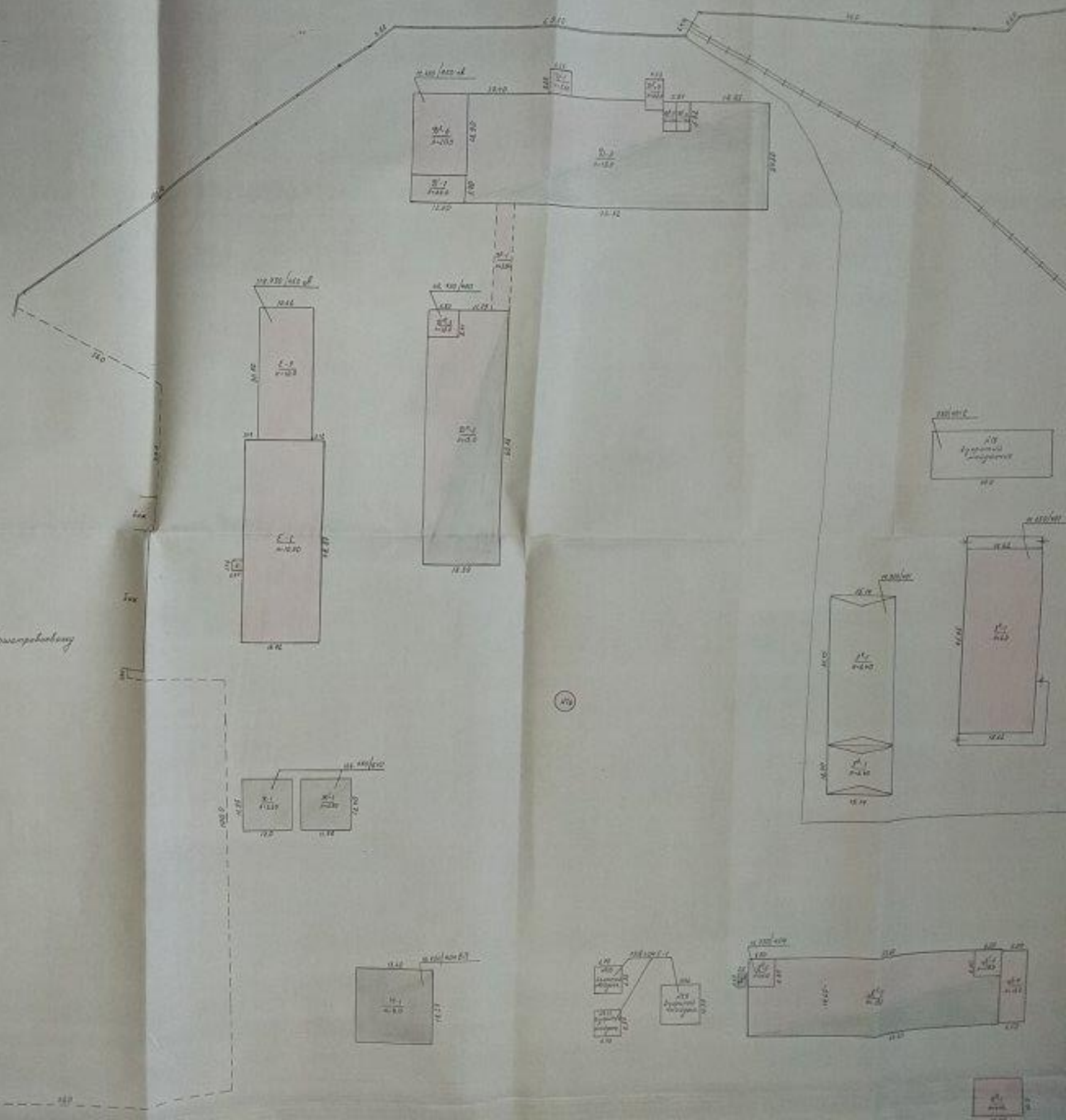

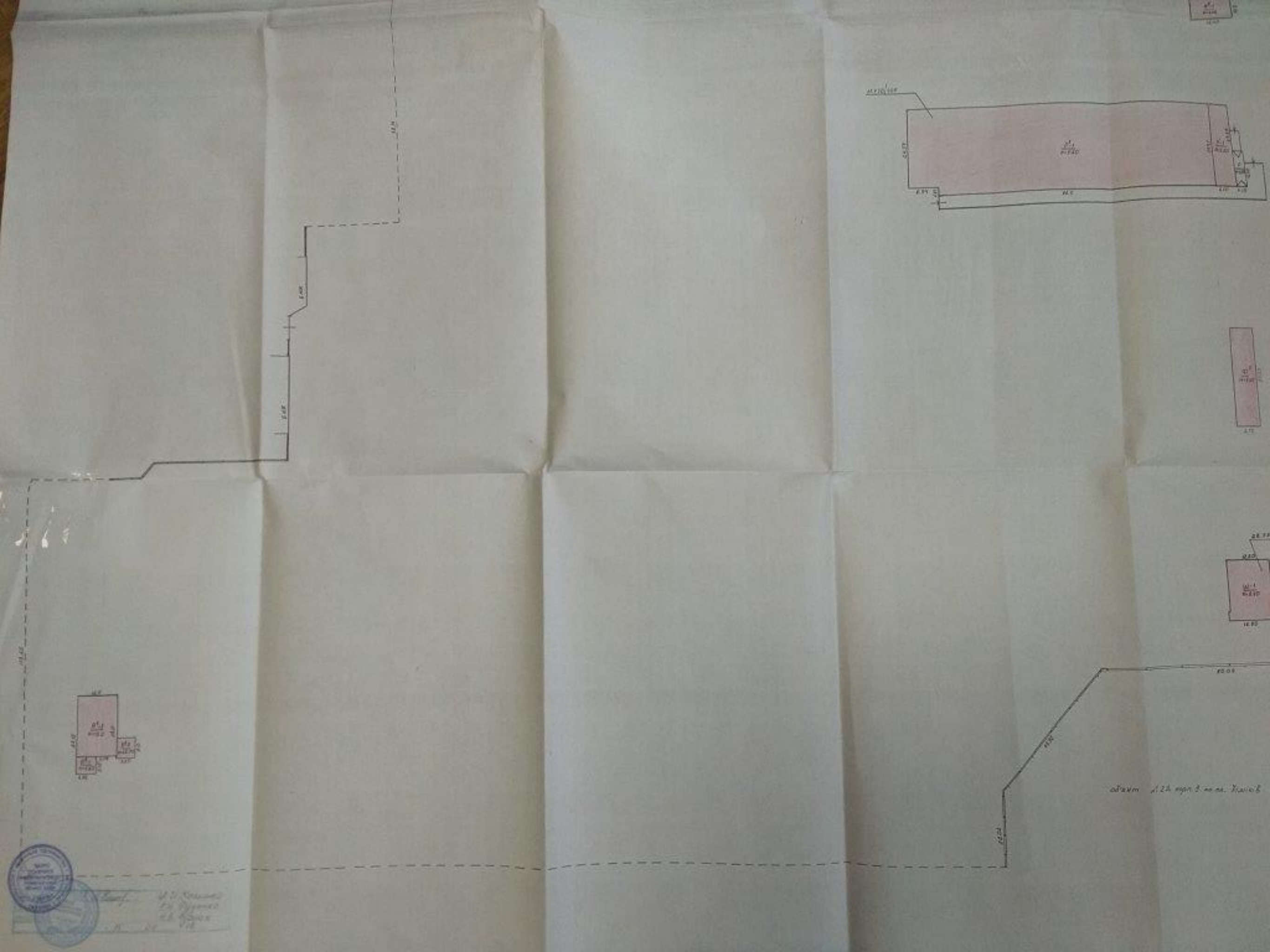

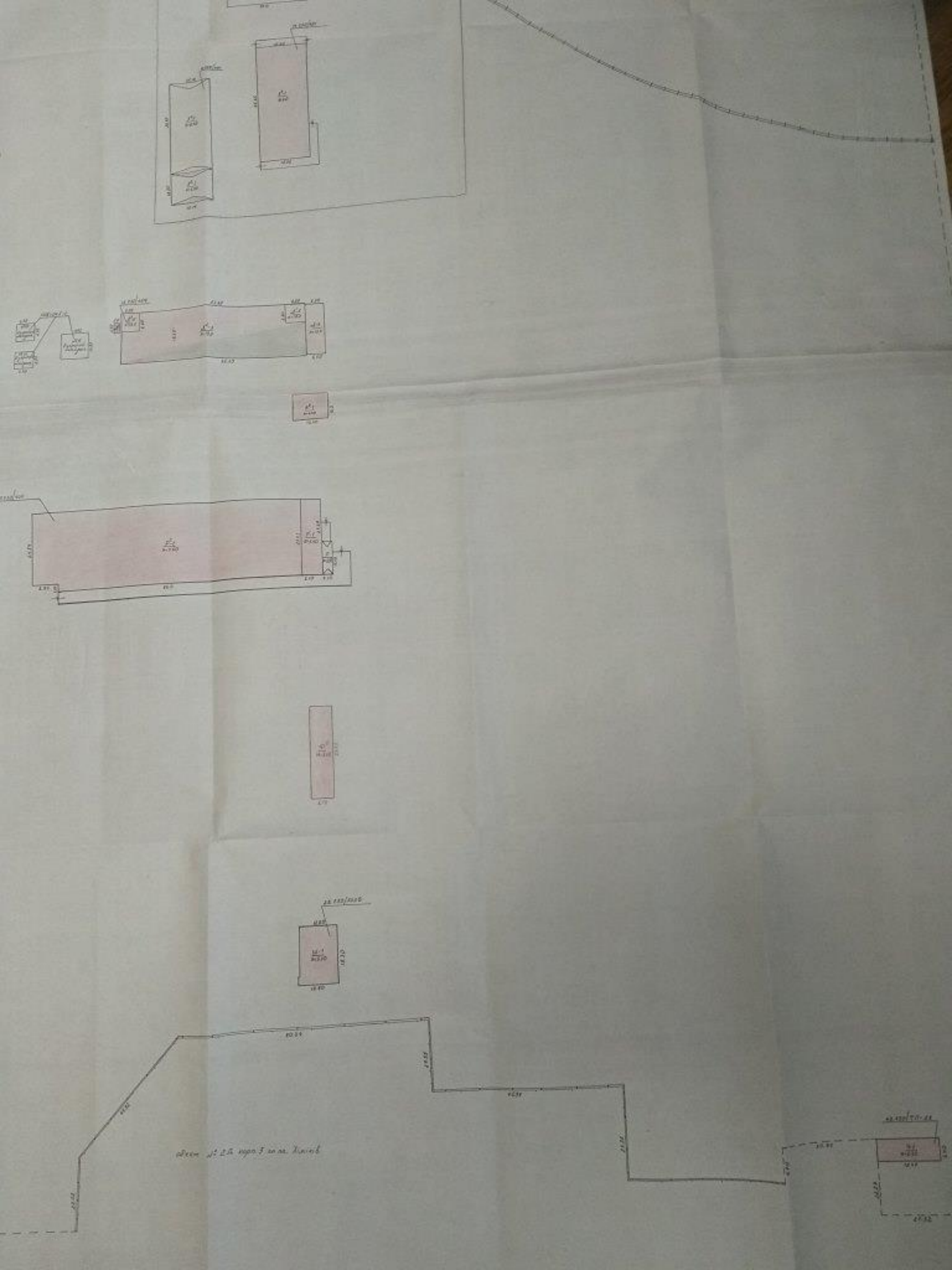

Комунальне підприємство «Бюро технічної інвентаризації»
Рубіжанської міської ради

Область **Луганська** Інвентаризаційна справа № **998**

Реєстровий №

Технічний паспорт

на об'єкт нерухомого майна

площа **Хіміків ,** № **2-в**

місто **Рубіжне**

Власник (юридична, фізична особа)	Розмір частки власності
ТОВАРИСТВО З ОБМЕЖЕНОЮ ВІДПОВІДАЛЬНІСТЮ «РУБІЖАНСЬКИЙ КРАСИТЕЛЬ»	**36/100**

Паспорт виготовлено за станом на

«15» травня 2018 року

Виконав _____ **Н.О. Буйкіна**

М.П.

Директор КП „БТІ" РМР: _____ **М.В.Чумак**

М.П.

Експлікація

приміщень до плану поверхів продбаза №2, **№ 2 - В,**

літери „ **C^4 ,C^5** „ площа **Хіміків,**

місто **Рубіжне**

Літер за планом	поверхи	Номер приміщення	Номери кімнат	Призначення приміщень	Загальна площа кімнат (підрахована за формулами розрахунку площі (кв.м.)	Площа приміщень (кв.м.) корисна (сума гр.. 8 та 9)	основна (виробнича)	допоміжна	Площа літніх приміщень	Площа приміщень загального користування	Самочинно збудована,	Примітки
C^4 C^5	1	1	1	**склад**	114,4	114,4	114,4					
			2	**коридор**	20,8	20,8		20,8				
			3	**кімната**	16,2	16,2	16,2					
			4	**сходова клітка**	21,5	21,5		21,5				
Разом по приміщенню №1 по 1 – му поверху:					**172,9**	**172,9**	**130,6**	**42,3**				
	1	2	1	**коридор**	18,0	18,0		18,0				
			2	**допоміжна кімната**	4,9	4,9		4,9				
			3	**роздягальна кімната**	15,9	15,9		15,9				
			4	**роздягальна кімната**	7,4	7,4		7,4				
Разом по приміщенню №2 по 1 – му поверху:					**46,2**	**46,2**		**46,2**				
	1	3	1	**коридор**	13,3	13,3		13,3				
			2	**кімната**	12,1	12,1	12,1					
			3	**склад**	415,1	415,1	415,1					
			4	**коридор**	14,0	14,0		14,0				
			5	**коридор**	104,3	104,3		104,3				
			6	**склад**	101,2	101,2	101,2					
			7	**склад**	47,2	47,2	47,2					
			8	**склад**	47,8	47,8	47,8					
			9	**склад**	12,9	12,9	12,9					
			10	**склад**	32,2	32,2	32,2					
Разом по приміщенню №3 по 1 – му поверху:					**800,1**	**800,1**	**567,3**	**232,8**				
	1	4	1	**коридор**	38,5	38,5		38,5				
Разом по приміщенню №4 по 1 – му поверху:					**38,5**	**38,5**		**38,5**				
Разом по 1 – му поверху:					**1057,7**	**1057,7**	**697,9**	**359,8**				
							дивись продовження:					

Експлікація

приміщень до плану поверхів продбаза №2, № 2 - В,

літери „ **C^4,C^5** „ площа **Хіміків,**

місто **Рубіжне**

Літер за планом	поверхи	Номер приміщення	Номери кімнат	Призначення приміщень	Загальна площа кімнат (підрахована за формулами розрахунку площі (кв.м.)	Площа приміщень (кв.м.)			Площа літніх приміщень	Площа приміщень загального користування	Самочинно збудована,	Примітки
						корисна (сума гр.. 8 та 9)	основна (виробнича)	допоміжна				
C^4 C^5	**2**	**1**	**1**	**сходова клітка**	21,4	21,4		21,4				
			2	**коридор**	21,6	21,6		21,6				
			3	**кімната**	5,3	5,3	5,3					
			4	**кімната**	6,5	6,5	6,5					
			5	**допоміжна кімната**	27,1	27,1		27,1				
			6	**душова кімната**	16,2	16,2		16,2				
			7	**коридор**	2,8	2,8		2,8				
			8	**допоміжна кімната**	40,6	40,6		40,6				
			9	**кабінет**	62,6	62,6	62,6					
			10	**кабінет**	30,5	30,5	30,5					
Разом по приміщенню №1 по 2 – му поверху:					**234,6**	**234,6**	**104,9**	**129,7**				
Разом по приміщенню №1 :					**407,5**	**407,5**	**235,5**	**172,0**				
	2	**3**	**1**	**зала**	415,1	415,1	415,1					
			2	**кабінет**	49,9	49,9	49,9					
Разом по приміщенню №3 по 2 – му поверху:					**222,5**	**222,5**	**101,2**					
Разом по приміщенню №3:					**1022,6**	**1022,6**	**789,8**	**232,8**				
Разом по 2 – му поверху:					**457,1**	**457,1**	**327,4**	**129,7**				
Разом по будівлі:					**1514,8**	**1514,8**	**1025,3**	**489,5**				

„ 15 ” травня 2018 року. Виконав: _____ **Н.О.Буйкіна**

КОМУНАЛЬНЕ ПІДПРИЄМСТВО "БЮРО ТЕХНІЧНОЇ ІНВЕНТАРИЗАЦІЇ" РУБІЖАНСЬКОЇ МІСЬКОЇ РАДИ і.к.21785161 м. Рубіжне * УКРАЇНА * Луганська обл.

Журнал зовнішніх обмірів

на об'єкт № **2-В** площа **Хіміків**
місто **Рубіжне**

Літер за планом	Назва будинку, господарських будівель та споруд	Формули для підрахунку площ	№ поверхів	Площа поверхів (до сплати)	Площа основи	Висота	Об'єм	Периметр	Шифр об'єкта
Н	склад готової продукції	18,73 x 90,46	1	1694,3	1694,3	6,00	10166		183.730/435
кр.	ганок	(90,46 x 1,22)+ (3,14 x 2,28)+ (2,85 x 90,46)		439,8	439,8				
Разом по літ „Н, кр.:				**2134,1**	**2134,1**		**10166**		
C^4	промбаза № 2	4,35 x 21,89	1	95,2	95,2	3,50	333		290.730/325
C^5	- // -	(9,14 x 23,46) + (18,45 x 18,55) + (5,99 x 18,55) + (23,48 x 18,55)	2 1	1335,6 435,6	667,8 435,6	7,60 7,60	8386		
Разом по літ „ C^4, C^5 " :				**1866,4**	**1198,6**		**8719**		
X^4	ТП – трансформаторна підстанція №10	6,0 x 7,87	1	47,2	47,2	6,50	307		295.730/92
X^5	- // -	25,09 x 7,87	1	197,5	197,5	5,50	1086		
Разом по літ „X^4, X^5:				**244,7**	**244,7**		**1393**		
							дивись продовження:		

Журнал зовнішніх обмірів

на об'єкт № **2-В** площа **Хіміків**

місто **Рубіжне**

Літер за планом	Назва будинку, господарських будівель та споруд	Формули для підрахунку площ	№ поверхів	Площа поверхів (до сплати)	Площа основи	Висота	Об'єм	Периметр	Шифр об'єкта
Ю[1]	прохідна	3,71 х 2,74	1	**10,2**	**10,2**	**3,40**	**35**		730/183 - 6
Ю[2]	Склад оборудовання об'єкт 378	(10,27 х 18,85) +(23,91 х 9,50)	1	2163,0	2163,0	6,0	12978		319.730/378
Ю[3]	- // -	23,91 х 9,60	1	229,5	229,5	6,0	1377		
кр	ганок	(102,7 х 1,8) + (3,40 х 18,85)		249,0	249,0				
Разом по літ „Ю[2], Ю[3]"				**2641,5**	**2641,5**		**14355**		
Всього під будівлями:				**6896,9**	**6229,1**		**34668**		

„15" травня 2018 року. Виконав: _____ **Н.О.Буйкіна**

КОМУНАЛЬНЕ ПІДПРИЄМСТВО "БЮРО ТЕХНІЧНОЇ ІНВЕНТАРИЗАЦІЇ" РУБІЖАНСЬКОЇ МІСЬКОЇ РАДИ і.к.21765161 м.Рубіжне * УКРАЇНА * Луганська 99

Журнал

розрахунку площі земельної ділянки № 2 - В

площа **Хіміків**

№ з/п	Назва угідь	Розрахунок площі	Площа(кв.м)	Площа ділянки за нормою(кв.м)	Лишок(кв.м)	Самочинно зайнятої землі(кв.м)
1	2	3	4	5	6	7
	S земельної ділянки = 412997 - (7930 (Хіміків 2В - 1) **= 405067м^2 .**					
	S під будівлями = 6896, 9 = 6897 м^2.					
	S під двором = 405067 - 6897 =398170 м^2.					
№12	**Огорожа цегляна 3236,7 м**					
II	**Залізнична колія 3315,5 м**					

„15" травня 2018 року. Виконав: _____ Н.О.Буйкіна

КОМУНАЛЬНЕ ПІДПРИЄМСТВО "БЮРО ТЕХНІЧНОЇ ІНВЕНТАРИЗАЦІЇ" РУБІЖАНСЬКОЇ МІСЬКОЇ РАДИ і.к.21765161 м. Рубіжне Луганська обл. УКРАЇНА

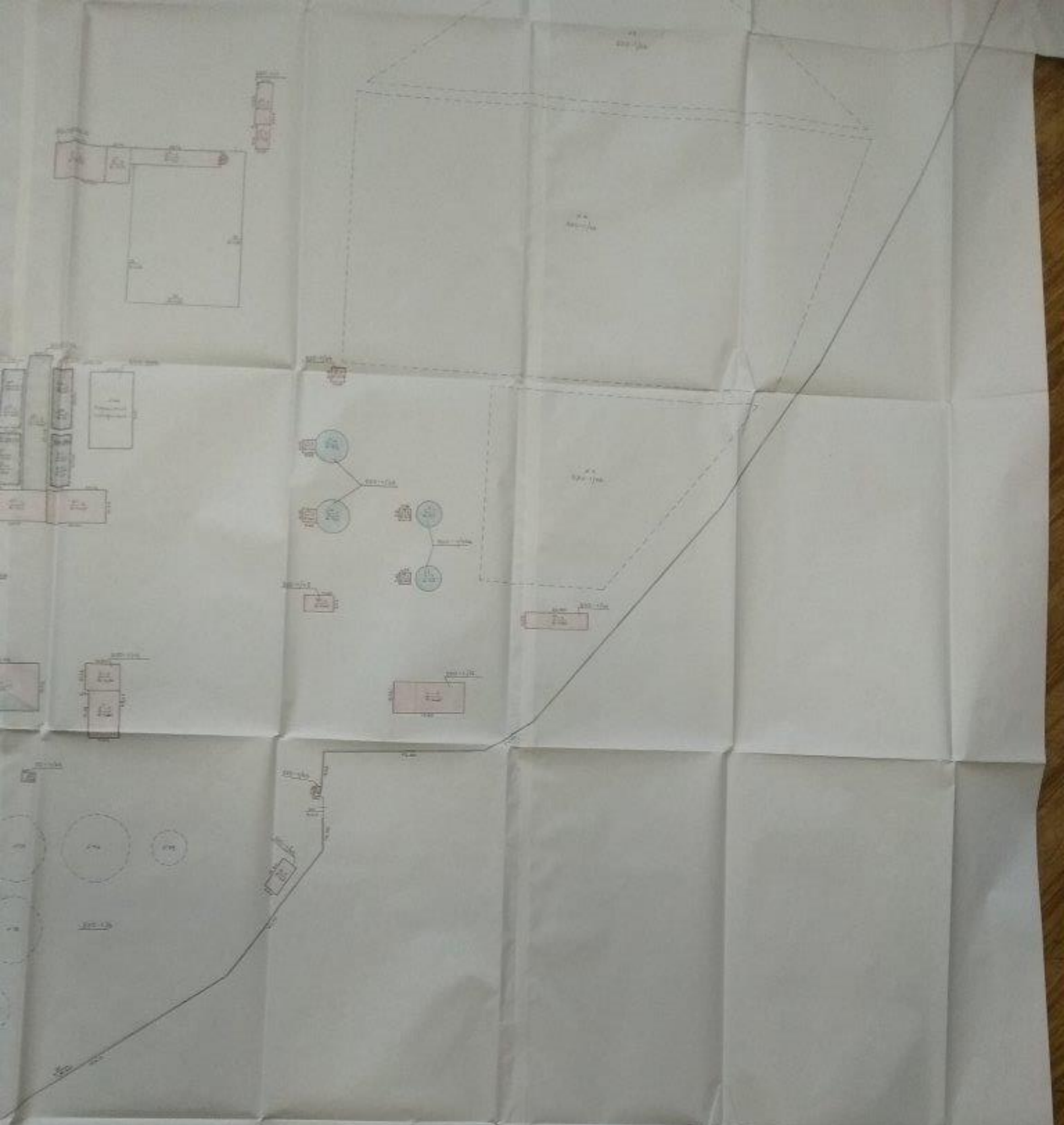

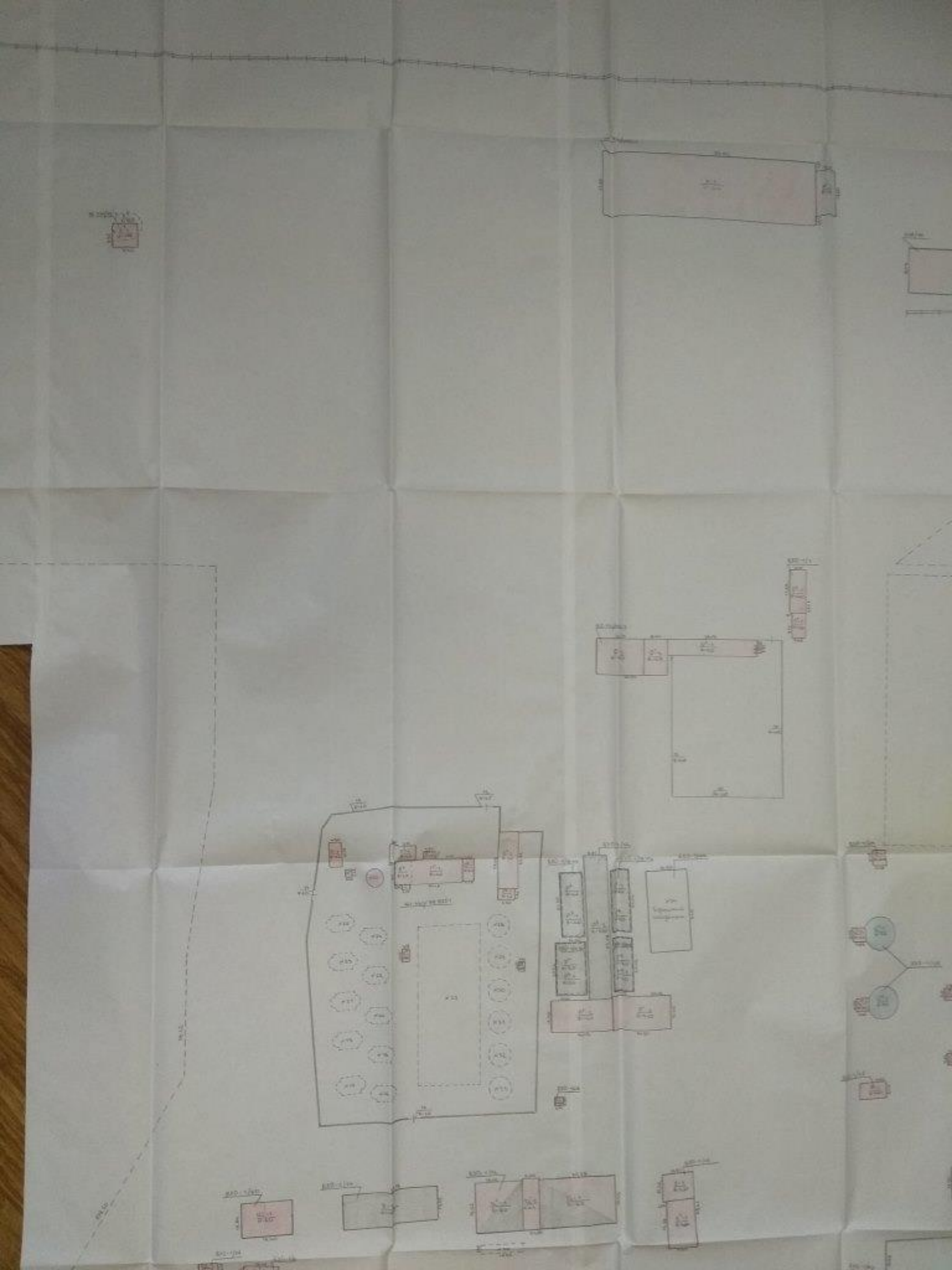

Комунальне підприємство «Бюро технічної інвентаризації»
Рубіжанської міської ради

Область **Луганська** Інвентаризаційна справа № **950**

Реєстровий №

Технічний паспорт

на об'єкт нерухомого майна

площа **Хіміків ,** № **2 - Г**

місто **Рубіжне**

Власник (юридична, фізична особа)	Розмір частки власності
ТОВАРИСТВО З ОБМЕЖЕНОЮ ВІДПОВІДАЛЬНІСТЮ «РУБІЖАНСЬКИЙ КРАСИТЕЛЬ»	

Паспорт виготовлено за станом на

28» листопада 2016 року

Виконав **Н.О. Буйкіна**

Директор КП „БТІ" РМР: _____ **В.С.Моісєєв**

М.П.

Журнал зовнішніх обмірів

на об'єкт № **2 - Г** площа **Хіміків**

місто **Рубіжне**

Літер за планом	Назва будинку, господарських будівель та споруд	Формули для підрахунку площ	№ поверхів	Площа поверхів	Площа основи	Висота	Об'єм	Периметр	Шифр об'єкта
E^7	Будівля насосної станції №2	9,80 x 9,85	1	96,5	96,5	4,50	434		**86.730/99ст 2**
E^8		3,14 x 5,50²	п/з	95,0	33,0	10,0	950		
Разом по літ „ E^7 ,E^8":				**191,5**	**129,5**		**1384**		
К	Склад оборудовання об´єкт 461 - 1	90,82 x 25,80	1	2343,2	2343,2	10,0	23432		**173.730/416-1**
K^1		7,32 x 18,60	2	272,4	136,2	6,00	817		
Разом по літ „К, K^1":				**2615,6**	**2479,4**		**24249**		
K^2	Будівля залізобетонних конструкцій	54,50 x 18,48	1	**1007,2**	**1007,2**	**5,50**	**5540**		**730/00**
О	Закрите розподільче устройство (ЗРУ) – 6 КВ	21,14 x 14,61	3	926,7	308,9	12,0	3707		**162.730/423-4**
O^1		9,40 x 14,61	3	411,9	137,3	13,5	1854		
O^2		6,80 x 36,13	1	245,7	245,7	5,0	1229		
о		1,80 x 3,22	1	5,8	5,8	2,88	17		
Разом по літ „О – O^2 ,о :				**1590,1**	**697,7**		**6807**		
O^3	Насосна станція з вбудованою трансформатор - ною підстанцію	17,62 x 6,40	1	112,8	112,8	6,50	733		**БХО – 1/1**
O^4		9,85 x 5,35	1	52,8	52,8	4,00	211		
Разом по літ „O^3 , O^4"				**165,5**	**165,5**		**944**		
							дивись продовження:		

Журнал зовнішніх обмірів

на об'єкт № **2 - Г** площа **Хіміків**

місто **Рубіжне**

Літер за планом	Назва будинку, господарських будівель та споруд	Формули для підрахунку площ	№ поверхів	Площа поверхів	Площа основи	Висота	Об'єм	Периметр	Шифр об'єкта
П	Опитно – промислова установа БХО - 1	4,50 x 10,70	1	48,2	48,2	2,20	106		**161.730/99БХО-1**
П^{1}		2,44 x 2,82	1	6,9	136,2	2,50	17		
П^{2}		(6,95 x 10,80)+ +(0,45 x 3,00) - - (0,38 x 7,00)	1	73,8	73,8	3,20	236		
П^{3}		7,35 x 9,42	п/з	69,2	-	3,50	242		
П^{4}		26,62 x 9,42	1	250,8	250,8	8,00	2006		
П^{5}		4,60 x 3,42	1	15,7	15,7	4,50	71		
П^{6}		4,39 x 8,20	1	36,0	36,0	7,00	252		
п		3,10 x 1,84	1	5,7	5,7	1,80	10		
Разом по літ „ П^{2} - П^{6} ,п " :				**451,2**	**382,0**		**2817**		
П^{7}		22,82 x 7,60	1	173,4	173,4	5,00	867		
П^{8}		4,26 x 6,30	1	26,8	26,8	3,20	86		
Разом по літ „ П^{7} ,П^{8}" :				**200,2**	**200,2**		**953**		
П^{9}		2,42 x 3,50	1	8,5	8,5	2,50	21		
П^{10}		3,15 x 4,76	1	15,0	15,0	2,50	38		
							дивись продовження:		

Журнал зовнішніх обмірів

на об'єкт № **2-Б** площа **Хіміків**

місто **Рубіжне**

Літер за планом	Назва будинку, господарських будівель та споруд	Формули для підрахунку площ	№ поверхів	Площа поверхів (до сплати)	Площа основи	Висота	Об'єм	Периметр	Шифр об'єкта
Р	Блок доочистки	54,48 х 9,21	1	501,8	501,8	5,80	2910		**БХО – 1 /42**
$Р^1$		24,30 х 12,95	2	629,4	314,7	7,20	2266		
$Р^2$		12,36 х 24,45	2	302,2	302,2	10,00	3022		
Разом по літ „Р –$Р^2$" :				**1433,4**	**1118,7**		**8198**		
$Р^3$	Резервуар грязної води	20,26 х 12,20	1	247,2	247,2	2,00	494		**БХО – 1/17 -42**
$Р^4$		20,26 х 12,20	п/з	247,2	-	3,00	742		
Разом по літ „$Р^3$,$Р^4$":				**494,4**	**247,2**		**1236**		
$Р^5$	Фільтр	24,20 х 6,30	1	152,5	152,5	2,00	305		**БХО – 1/18 -43**
$Р^6$		24,20 х 6,30	п/з	152,5	-	3,00	458		
Разом по літ „$Р^5$, $Р^6$" :				**305,0**	**152,5**		**763**		
$Р^7$	Фільтр	9,10 х 24,04	1	218,8	218,8	2,00	438		**БХО – 1/18 -43**
$Р^8$		9,10 х 24,04	п/з	218,8	-	3,00	656		
Разом по літ „$Р^7$, $Р^8$" :				**437,6**	**218,8**		**1094**		
$Р^9$	Резервуар грязної води	20,46 х 9,23	п/з	188,8	-	3,00	566		**БХО – 1/18 -42**
$Р^{10}$		20,46 х 9,23	1	188,8	188,8	2,00	378		
Разом по літ „$Р^9$,$Р^{10}$" :				**377,6**	**188,8**		**944**		
№34	Споруда збору піску	16,30 х 31,00		**505,3**	**505,3**	**-**	**-**		**БХО -1/42 А**
$Р^{11}$	Градирня	3,70 х 2,90	1	**10,7**	**10,7**	**10,00**	**107**		**БХО – 1/69**
№5	Біологічний пруд	206,00 х 78,00		**16068,0**	**16068,0**		**-**		**БХО – 1/26**
№6		(2,12 +176):2 х х 108	1	**20952,0**	**20952,0**		**-**		**БХО – 1/26**
		дивись продовження:							

Журнал зовнішніх обмірів

на об'єкт № **2 - Г** площа **Хіміків**

місто **Рубіжне**

Літер за планом	Назва будинку, господарських будівель та споруд	Формули для підрахунку площ	№ поверхів	Площа поверхів (до сплати)	Площа основи	Висота	Об'єм	Периметр	Шифр об'єкта
С	Колодязь	5,36 x 6,45	1	**34,6**	**34,6**	**2,34**	**81**		**БХО – 1/65**
$С^1$	Метантенки	5,85 x 5,43	1	31,8	31,8	3,40	108		**БХО – 1/35**
$С^2$		3,14 x $6,50^2$	1	132,7	132,7	7,00	929		
Разом по літ „$С^1$, $С^2$”:				**164,5**	**164,5**		**1037**		
$С^3$		5,60 x 5,35	1	30,0	30,0	3,40	102		
$С^4$		3,14 x $6,50^2$		132,7	132,7	7,00	929		
Разом політ „ $С^3$,$С^4$” :				**162,7**	**167,7**		**1031**		
$С^5$	Газгольдер	4,76 x 5,00	1	**23,8**	**23,8**	**4,00**	**95**		**БХО – 1/35а**
$С^6$		3,14 x $5,25^2$	1	**86,5**	**86,5**	**7,00**	**606**		
$С^7$		3,14 x $5,25^2$	1	**86,5**	**86,5**	**7,00**	**606**		
$С^8$		4,57 x 6,55	1	**22,2**	**22,2**	**4,00**	**89**		
Т	Насосна станція перекачки	24,90 x 14,00	1	**163,1**	**163,1**	**3,80**	**620**		**БХО – 1/40**
У	Хлораторна будівля одноповерхова	27,60 x 12,50	1	**345,0**	**345,0**	**6,80**	**2346**		**БХО – 1/16**
Ф	Насосна метантенків	11,60 x 6,47	1	**75,1**	**75,1**	**4,80**	**360**		**БХО – 1/1 А**
Х	Гараж на 2 машини з навісами на 3 стоянки	12,51 x 10,52	1	131,6	131,6	3,20	421		**БХО – 1/15**
$Х^1$		18,89 x 11,23	1	212,1	212,1	3,60	764		
Разом по літ. „Х,$Х^1$”:				**343,7**	**343,7**		**1185**		
$Х^2$	Розподільчий пункт	6,67 x 3,60	1	**24,0**	**24,0**	**3,20**	**77**		**БХО – 1/27**
Ц	Насосна воздуходувка	30,29 x 18,59	1	563,1	563,1	6,00	3379		**БХО – 1/14**
$Ц^1$		6,05 x 19,12	2	231,4	115,7	6,50	752		

дивись продовження:

Журнал зовнішніх обмірів

на об'єкт № **2 - Г** площа **Хіміків**

місто **Рубіжне**

Літер за планом	Назва будинку, господарських будівель та споруд	Формули для підрахунку площ	№ поверхів	Площа поверхів (до сплати)	Площа основи	Висота	Об'єм	Периметр	Шифр об'єкта
Ц²	Насосна воздуходувка	18,57 x 18,32	1	340,2	340,2	6,00	2041		
Разом по літ. "Ц – Ц²":				**1134,7**	**1019,0**		**6172**		
№35	Станція	3,60 x 15,85		**57,1**	**57,1**				
Ч	Будівля адмінхозблоку 3 – х поверхова	37,19 x 13,05	3	**1455,9**	**485,3**	**12,00**	**5824**		
Ш	Насосна	18,90 x 12,84	1	**242,7**	**242,7**	**5,00**	**1214**		**БХО – 1/60**
Щ	Електропри - міщення	7,05 x 3,67	1	**25,9**	**25,9**	**4,00**	**109**		**БХО – 1/59**
Щ¹	Будівля допоміжного корпусу	13,15 x 6,57	1	**86,4**	**86,4**	**4,20**	**363**		**БХО – 1/2**
Э	Хлораторна	9,77 x 6,50	1	**63,5**	**63,5**	**7,00**	**445**		**БХО – 1/16**
Э¹	Насосна	6,76 x 11,28	2	**152,6**	**76,3**	**6,50**	**496**		**БХО – 1/57**
Ю	Насосна станція	15,80 x 6,56	1	**103,6**	**103,6**	**4,60**	**477**		**БХО – 1/41**
Я	Автоматична станція	6,63 x 12,90	1	**85,5**	**85,5**	**4,00**	**342**		**БХО – 1/62**
Я¹	Проходна на насосну	3,82 x 2,82	1	**10,8**	**10,8**	**3,00**	**32**		**БХО – 1/63**
№16	Опитно – промислова установка БХО - 1	(6,20 x 6,20) + +((3,14 x 1,80²):2)x x 2)	п/з	**48,6**	**48,6**	**4,00**	**194**		**161.730/99БХО - 1**
№17		(6,20 x 6,20) + +((3,14 x 1,80²):2)x x2)	п/з	**48,6**	**48,6**	**4,00**	**194**		
№18		(6,20 x 6,20) + +((3,14 x 1,80²):2)x x2)	п/з	**48,6**	**48,6**	**4,00**	**194**		
№19		(6,20 x 6,20)+ +((3,14 x1,80²):2) x x2)	п/з	**48,6**	**48,6**	**4,00**	**194**		

дивись продовження:

Журнал зовнішніх обмірів

на об'єкт № **2-Г** площа **Хіміків**

місто **Рубіжне**

Літер за планом	Назва будинку, господарських будівель та споруд	Формули для підрахунку площ	№ поверхів	Площа поверхів (до сплати)	Площа основи	Висота	Об'єм	Периметр	Шифр об'єкта
№20	Опитно промислова установа БХО - 1	(6,20 x 6,20) + +(3,14 x $1,80^2$):2)x x2)	п /з	**48,6**	**48,6**	**4,00**	**194**		
№21		(6,20 x 6,20) + +(3,14 x $1,80^2$):2)x x2)	п /з	**48,6**	**48,6**	**4,00**	**194**		
№22		(6,20 x 6,20) + +(3,14 x $1,80^2$):2)x x2)	п /з	**48,6**	**48,6**	**4,00**	**194**		
№23		(6,20 x 6,20) + +(3,14 x $1,80^2$):2)x x2)	п /з	**48,6**	**48,6**	**4,00**	**194**		
№24		(6,20 x 6,20) + +(3,14 x $1,80^2$):2)x x2)	п /з	**48,6**	**48,6**	**4,00**	**194**		
№25		(6,20 x 6,20) + +(3,14 x $1,80^2$):2)x x2)	п /з	**48,6**	**48,6**	**4,00**	**194**		
№26		$3,50^2$ x 3,14		**38,5**	**38,5**				
№27		24,00 x 60,00	п /з	**1440,0**	**1440,0**	**4,00**	**5760**		
№28		$4,05^2$ x 3,14	п /з	**51,5**	**51,5**	**3,50**	**180**		
№29		$4,05^2$ x 3,14	п /з	**51,5**	**51,5**	**3,50**	**180**		
№30		$4,05^2$ x 3,14	п /з	**51,5**	**51,5**	**3,50**	**180**		
№31		$4,05^2$ x 3,14	п /з	**51,5**	**51,5**	**3,50**	**180**		
№32		$4,05^2$ x 3,14	п /з	**51,5**	**51,5**	**3,50**	**180**		
№33		$4,05^2$ x 3,14	п /з	**51,5**	**51,5**	**3,50**	**180**		

дивись продовження:

Журнал зовнішніх обмірів

на об'єкт № **2-Г** площа **Хіміків**

місто **Рубіжне**

Літер за планом	Назва будинку, господарських будівель та споруд	Формули для підрахунку площ	№ поверхів	Площа поверхів (до сплати)	Площа основи	Висота	Об'єм	Периметр	Шифр об'єкта
№36	Насосна	$3,05^2$ x 3,14	п /з	**29,2**	**29,2**	**3,50**	**102**		**БХО – 1/4**
№37		$3,05^2$ x 3,14	п /з	**29,2**	**29,2**	**3,50**	**102**		
№38		$3,05^2$ x 3,14	п /з	**29,2**	**29,2**	**3,50**	**102**		
№39		$3,05^2$ x 3,14	п /з	**29,2**	**29,2**	**3,50**	**102**		
№40		(6,00 x 3,70)+ +((1,80 + 6,00):2)x x2,50)+ +(2,60 x 1,80)	п /з	**36,6**	**36,6**	**3,50**	**128**		
№41		$12,30^2$ x 3,14	п /з	**475,1**	**475,1**	**3,50**	**1663**		
№42		$12,30^2$ x 3,14	п /з	**475,1**	**475,1**	**3,50**	**1663**		
№43		$12,30^2$ x 3,14	п /з	**475,1**	**475,1**	**3,50**	**1663**		
№44		$4,05^2$ x 3,14	п /з	**51,5**	**51,5**	**3,50**	**180**		
№45		$4,05^2$ x 3,14	п /з	**51,5**	**51,5**	**3,50**	**180**		
№46		$4,05^2$ x 3,14	п /з	**51,5**	**51,5**	**3,50**	**180**		
№47		$4,05^2$ x 3,14	п /з	**51,5**	**51,5**	**3,50**	**180**		
№48		$4,05^2$ x 3,14	п /з	**51,5**	**51,5**	**3,50**	**180**		
№49		$4,05^2$ x 3,14	п /з	**51,5**	**51,5**	**3,50**	**180**		
		дивись продовження:							

Журнал зовнішніх обмірів

на об'єкт № **2-Г** площа **Хіміків**

місто **Рубіжне**

Літер за планом	Назва будинку, господарських будівель та споруд	Формули для підрахунку площ	№ поверхів	Площа поверхів (до сплати)	Площа основи	Висота	Об'єм	Периметр	Шифр об'єкта
№50	Насосна станція	28,37 x 27,65	п /з	**784,4**	**784,4**	**3,50**	**2745**		**БХО – 1/10**
№51		28,34 x 27,96	п /з	**792,4**	**792,4**	**3,50**	**2773**		
№52		36,40 x 63,55	п /з	**2313,2**	**2313,2**	**3,50**	**8096**		**БХО – 1/7**
№53		54,35 x 63,40	п /з	**3445,8**	**3445,8**	**3,50**	**12060**		
№54		18,36 x 63,56	п /з	**1167,0**	**1167,0**	**3,50**	**4085**		
№55		$12,20^2$ x 3,14	п /з	**467,4**	**467,4**	**5,00**	**2337**		**БХО - 1/8**
№56		$12,20^2$ x 3,14	п /з	**467,4**	**467,4**	**5,00**	**2337**		
№57		$7,70^2$ x 3,14	п /з	**186,2**	**186,2**	**5,00**	**931**		
№58		$12,20^2$ x 3,14	п /з	**467,4**	**467,4**	**5,00**	**2337**		
№59		$6,70^2$ x 3,14	п /з	**141,0**	**141,0**	**5,00**	**705**		
№62		42,00 x 19,00	п /з	**798,0**	**798,0**				
Всього під будівлями:				**73279,2**	**69924,7**		**132665**		

дивись продовження:

Журнал

розрахунку площі земельної ділянки № **2 - Г**

площа **Хіміків**

№ з/п	Назва угідь	Розрахунок площі	Площа(кв.м)	Площа ділянки за нормою(кв.м)	Лишок(кв.м)	Самочинно зайнятої землі(кв.м)
1	2	3	4	5	6	7
	S земельної ділянки = 443132 м².					
	S під будівлями = 69834,7 = 69835 м².					
	S під двором = 443132 - 69835 =373297 м².					
№ 8	Огорожа	**729,1 м²**				
№ 9	Ворота	**11,2 м²**				
№10	Огорожа	**197,2 м²**				
№11	Огорожа	**72,0 м²**				
№12	Ворота	**10,2 м²**				
№13	Огорожа	**634,4 м²**				
№14	Ворота	**9,2 м²**				
№15	Ворота	**9,4 м²**				
№60	Ворота	**14,5 м²**				
№61	Огорожа	**2211,8 м²**				
II	**Залізнична колія**	**№ 52 = 1474,88 м.п.**				
		№ 56 = 516,90 м.п.				

„28" листопада 2016 року. Виконав: _____ Н.О.Буйкіна

Перевірив: _____ О.М.Руденко

Кваліфікаційний сертифікат АЕ № 001316 * Атестаційна архітектурно-будівельна регіональна комісія * Міністерство житлово-комунального господарства України * УКРАЇНА * Технік з інвентаризації нерухомого майна Реєстраційний № 1242 РУДЕНКО ОЛЕНА МИКОЛАЇВНА

КОМУНАЛЬНЕ ПІДПРИЄМСТВО "БЮРО ТЕХНІЧНОЇ ІНВЕНТАРИЗАЦІЇ" РУБІЖАНСЬКОЇ МІСЬКОЇ РАДИ * Рубіжне * Луганська обл. * УКРАЇНА * Ідентифікаційний код 21765161

Комунальне підприємство «Бюро технічної інвентаризації»
Рубіжанської міської ради

Область **Луганська** Інвентаризаційна справа № **950**

Технічний паспорт

на об'єкт нерухомого майна

площа **Хіміків ,** № **2 - Е**

місто **Рубіжне**

Власник (юридична, фізична особа)	Розмір частки власності

Паспорт виготовлено за станом на

« **12** » **липня 2016** року

Виконав _____ **Л.І. Калишко**

Директор КП „БТІ" РМР: _____ **Г.М.Абрамян**

М.П.

Технік з інвентаризації нерухомого майна Реєстраційний № 1242 РУДЕНКО ОЛЕНА МИКОЛАЇВНА

КОМУНАЛЬНЕ ПІДПРИЄМСТВО БЮРО ТЕХНІЧНОЇ ІНВЕНТАРИЗАЦІЇ РУБІЖАНСЬКОЇ МІСЬКОЇ РАДИ

СХЕМАТИЧНИЙ ПЛАН ЗЕМЕЛЬНОЇ ДІЛЯНКИ

на об’єкт нерухомого майна

площа **Хіміків** , **№ 2 - Е**

місто **Рубіжне** М 1:500

(схематичний план на об’єкт дивись далі)

Експлікація								
Літер за планом	Назва будинку, господарських будівель та споруд	Площа земельної ділянки, у т.ч.						
		Загальна площа	Під будинком, господарськими будівлями та спорудами			Під знасадженнями	Під дорожнім	Під двором
			усього	під основн	під служб			
1	2	3	4	5	6	7	8	9
А	**Будівля одноповерхова-прохідна**	**141039**	**10760**					**130279**
$А^1$, $А^2$, $А^3$, а, $А^4$, №2, №3, $А^5$	**Центральна заводська лабораторія**							
$А^6$, $А^7$, $а^1$,	**Будівля карбюраторної призначена для збереження хімреактивів**							
Б, №4, $Б^1$	**Підсобне приміщення**							
В, $В^1$, в	**1 черга будівлі цеху зв’язку**							
Г, $Г^1$	**Будівля об’єкт 319Б**							
Д, д, $Д^1$	**Будівля (ПКО)**							
З, $З^1$, $З^2$, $З^3$, з, $з^1$, $з^2$	**Будівля робочої поліклініки**							
И, $И^1$, и	**Диспетчерський пункт**							
Л, $Л^1$, $Л^2$, $Л^3$	**Головний корпус азотно –кисневої станції**							
С, $С^1$, $С^2$, $С^3$, $С^4$, $С^5$, $С^6$	**Будівля підстанції «Сєвєрна»**							
$С^7$, $С^8$	**Будівля ГРП (газорозподільчий пункт)**							
$С^9$	**Будівля кабельної зборки**							
Х, $Х^1$, х	**ТП – трансформаторна підстанція №4**							
Щ, $Щ^1$	**Будівля двоповерхова**							
1,24,26,29	**Споруди**							

Журнал зовнішніх обмірів

на об'єкт № **2-Е** площа **Хіміків**

місто **Рубіжне**

Літер за планом	Назва будинку, господарських будівель та споруд	Формули для підрахунку площ	№ поверхів	Площа поверхів (до сплати)	Площа основи	Висота	Об'єм	Периметр	Шифр об'єкта
А	Будівля одноповерхова-прохідна	11,30 х 12,64	1	142,8	142,8	5,0	714		77.730/183
кр		3,15 х 6,98		22,0	22,0				
кр^1		7,0 х 3,19		22,3	22,3				
Разом по будівлі «А, кр, кр^1»:				**187,1**	**187,1**		**714**		
А^1	Центральна заводська лабораторія	19,72 х 32,55	3	1925,7	641,9	12,0	7703		79.730/112
А^2		22,61 х23,39	4	2115,2	528,8	16,0	8461		
А^3		32,40 х 19,72	3	1916,7	638,9	12,0	7667		
а		3,17 х 5,47	1	17,3	17,3	4,70	81		
кр		5,12 х 14,70		75,3	75,3				
кр^1		1,20 х 2,69		3,2	3,2				
Разом по будівлі « А^1,А^2,А^3,а,кр,кр^1»:				**6053,4**	**1905,4**		**23912**		
А^4	Центральна заводська лабораторія	2,90 х 4,68	1	**13,6**	**13,6**	**1,82**	**25**		79.730/112
№2	Центральна заводська лабораторія	3,14 х3,0^2		**28,3**	**28,3**				79.730/112
№3	Центральна заводська лабораторія	3,14 х3,0^2		**28,3**	**28,3**				79.730/112
А^5	Центральна заводська лабораторія	6,48 х 3,50	1	**22,7**	**22,7**	**1,94**	**44**		79.730/112
А^6	Будівля карбюраторної призначена для збереження	4,45 х 6,32	1	28,1	28,1	6,0	169		730/112Е
А^7		4,45 х 6,32	1	28,1	28,1	5,0	141		
а^1		2,5 х 6,02	1	15,1	15,1	1,90	29		
Разом по будівлі « А^6, А^7, а^1»:				**71,3**	**71,3**		**339**		

Літер за планом	Назва будинку, господарських будівель та споруд	Формули для підрахунку площ	№ поверхів	Площа поверхів (до сплати)	Площа основи	Висота	Об'єм	Периметр	Шифр об'єкта
Б	Підсобне приміщення	5,95 х 5,17	1	30,6	30,6	2,40	73		730/319Е
№4		27,20 х 6,60		179,5	179,5				
Разом по будівлі «Б,№4»:				**210,1**	**210,1**		**73**		
Б[1]	Підсобне приміщення	3,98 х 3,0	1	**11,9**	**11,9**	**2,13**	**25**		730/319Е
В	1 черга будівлі цеху зв'язку	12,84 х 13,73	2	352,6	176,3	7,0	1234		83.730/319,319
В[1]		29,87 х 13,73	1	410,1	410,1	4,50	1845		
в		1,11 х 3,44	1	3,8	3,8	2,50	10		
Разом по будівлі «В, В[1], в»:				**766,5**	**590,2**		**3089**		
Г	Будівля об'єкт 319Б	3,31 х 7,0	4	185,5	23,2	17,50	406		91.730/319б
Г[1]		(45,59х12,40) - (3,31х6,40)	4	2176,4	554,1	15,0	8162		
кр		5,40 х 2,20		11,9	11,9				
Разом по будівлі «Г, Г[1], кр»:				**2373,8**	**579,2**		**8568**		
Д	Будівля (ПКО)	(42,62х16,90) - (1,36х34,70)	3	2019,3	673,1	10,0	6731		78.730/314а
д		1,71х4,38	1	7,5	7,5	2,50	19		
кр		2,28х1,10		2,5	2,5				
кр[1]		2,25х1,70		3,8	3,8				
Разом по будівлі «Д, д, кр, кр[1]»:				**2033,1**	**686,9**		**6750**		
Д[1]	Будівля (ПКО)	3,0х5,89	1	**17,5**	**17,5**	**2,20**	**39**		78.730/314а

Літер за планом	Назва будинку, господарських будівель та споруд	Формули для підрахунку площ	№ поверхів	Площа поверхів (до сплати)	Площа основи	Висота	Об'єм	Периметр	Шифр об'єкта
З	Будівля робочої поліклініки	60,92х14,01	3	2560,5	853,5	10,0	8535		87.730/428-В-1
$З^1$		5,40х6,72	3	108,9	36,3	9,0	327		
$З^2$		24,65х14,87	3	1099,5	366,5	10,0	3665		
$З^3$		6,60х6,24	1	41,2	41,2	3,0	124		
з		1,40х1,67	1	2,3	2,3	2,70	6		
$з^1$		9,40х1,50	1	14,1	14,1	3,50	49		
$з^2$		2,32х1,62	1	3,8	3,8	1,72	7		
кр		1,50х6,25		9,4	9,4				
$кр^1$		(12,77+5,70) : 2 х 2,33		21,5	21,5				
$кр_2$		1,80 х1,85		3,3	3,3				
Разом по будівлі «З - $З^3$, з - $з^3$, кр - $кр^2$»:				**3864,5**	**1351,9**		**12713**		
И	Диспетчерський пункт	(12,63х30,71) – (6,61х3,92)	4	1448,0	362,0	15,0	5430		92.730/423-3
$И^1$		6,61х3,92	5	129,5	25,9	17,0	440		
и		2,50х5,86	1	14,7	14,7	3,0	44		
кр		2,0х5,36		10,7	10,7				
Разом по будівлі «И, $И^1$, и, кр»:				**1602,9**	**413,3**		**5914**		
Л	Головний корпус азотно – кисневої станції	54,75х31,15	2	3411,0	1705,5	12,0	20466		88.730/413,413а
$Л^1$		3,52х18,87	1	66,4	66,4	8,0	531		
$Л^2$		60,30х18,75	2	2261,2	1130,6	8,0	9045		
$Л^3$		18,70х18,75	1	350,6	350,6	12,0	4207		
кр		(3,50х3,05) + (3,10х17,0)		63,4	63,4				
Разом по будівлі «Л - $Л^3$, кр »:				**6152,6**	**3316,5**		**34249**		

Літер за планом	Назва будинку, господарських будівель та споруд	Формули для підрахунку площ	№ поверхів	Площа поверхів (до сплати)	Площа основи	Висота	Об'єм	Периметр	Шифр об'єкта
С	Будівля підстанції «Сєвєрна»	(27,19x6,0) + (18,90x11,21) + (0,4x9,35)+ (0,17x6,16) – (8,79x5,05)	2	670,8	335,4	7,50	2516		211.730/56
$С^1$		15,24x10,08	1	153,6	153,6	4,50	691		
$С^2$		4,65x14,06	1	65,4	65,4	4,50	294		
$С^3$		5,05x10,78	3	163,2	54,4	10,0	544		
$С^4$		1,99x3,80	1	7,6	7,6	2,50	19		
$С^5$		3,60x4,26	1	15,3	15,3	6,0	92		
$С^6$		4,35x3,62	1	15,7	15,7	6,0	94		
кр		(150x27,19)+ (11,40x1,50)		57,9	57,9				
Разом по будівлі «С – $С^6$, кр»:				**1149,5**	**705,3**		**1734**		
$С^7$	Будівля ГРП (газорозподільчий пункт)	3,58x3,05	1	10,9	10,9	3,50	38		730/56Е[1]
$С^8$		3,55x5,47	1	19,4	19,4	4,50	87		
Разом по будівлі «$С^7$, $С^8$»:				**30,3**	**30,3**		**125**		
$С^9$	Будівля кабельної зборки	4,65x14,0	1	**65,1**	**65,1**	**6,0**	**391**		730/56Е
№26	Пам'ятник	(10,0x0,86) + (1,02x5,80)		**14,5**	**14,5**				730/79Е-4
$Х^1$	ТП – трансформаторна підстанція №4	28,03x7,72	1	216,4	216,4	4,50	974		252.730/266
$Х^2$		1,43x12,66	1	18,1	18,1	4,0	72		
х		2,26x1,59	1	3,6	3,6	1,80	6		
Разом по будівлі «$Х^1$, $Х^2$, х»:				**238,1**	**238,1**		**1052**		

Літер за планом	Назва будинку, господарських будівель та споруд	Формули для підрахунку площ	№ поверхів	Площа поверхів (до сплати)	Площа основи	Висота	Об'єм	Периметр	Шифр об'єкта
Щ	Будівля двоповерхова	9,50x25,40	3	723,9	241,3	12,0	2896		730/88Е
Щ[1]		3,70x8,19	1	30,3	30,3	2,0	61		
Разом по будівлі «Щ, Щ[1]»:				**754,2**	**271,6**		**2957**		
Всього під будівлями та спорудами:				**25689,7**	**10759,5**		**102713**		
1	огорожа	455,8x2,20 =		**1002,8м^2**					
24	огорожа	106,59x1,60 =		**170,5м^2**					
29	огорожа	350,32x2,0 =		**700,6м^2**					

Журнал

розрахунку площі земельної ділянки № **2-Е**

площа **Хіміків**

= 6=

№ з/п	Назва угідь	Розрахунок площі	Площа (кв.м)	Площа ділянки за нормою (кв.м)	Лишок (кв.м)	Самочинно зайнятої землі (кв.м)
1	2	3	4	5	6	7
S земельної ділянки =			**141039м^2**	**(дивись сторінку№13).**		
S під будівлями та спорудами =			10759,5 = **10760 м^2**			
S під двором =			141039 - 10760 = **130279 м^2**			

„12" липня 2016 року.

Виконав: **Л.І.Калишко**

Перевірив: **О.М.Руденко**

СХЕМА ЗА ПЛАН

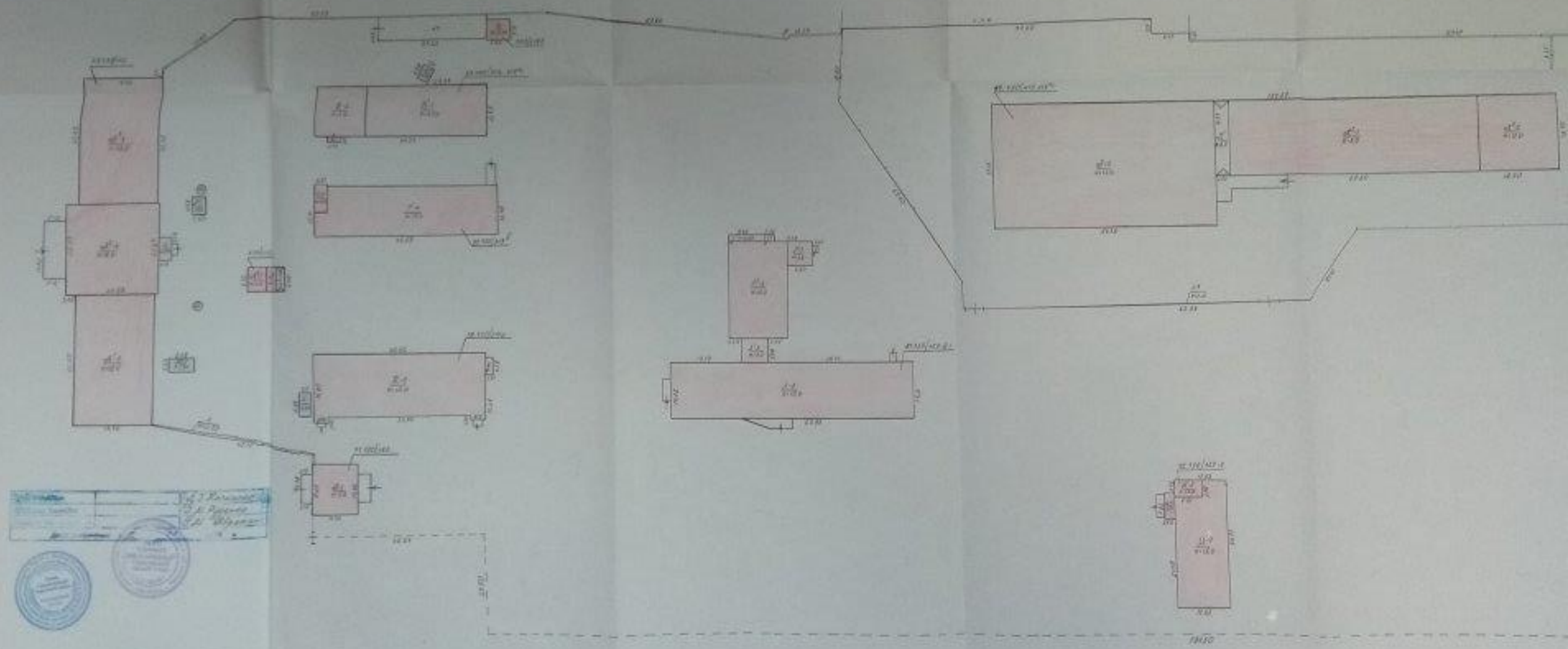

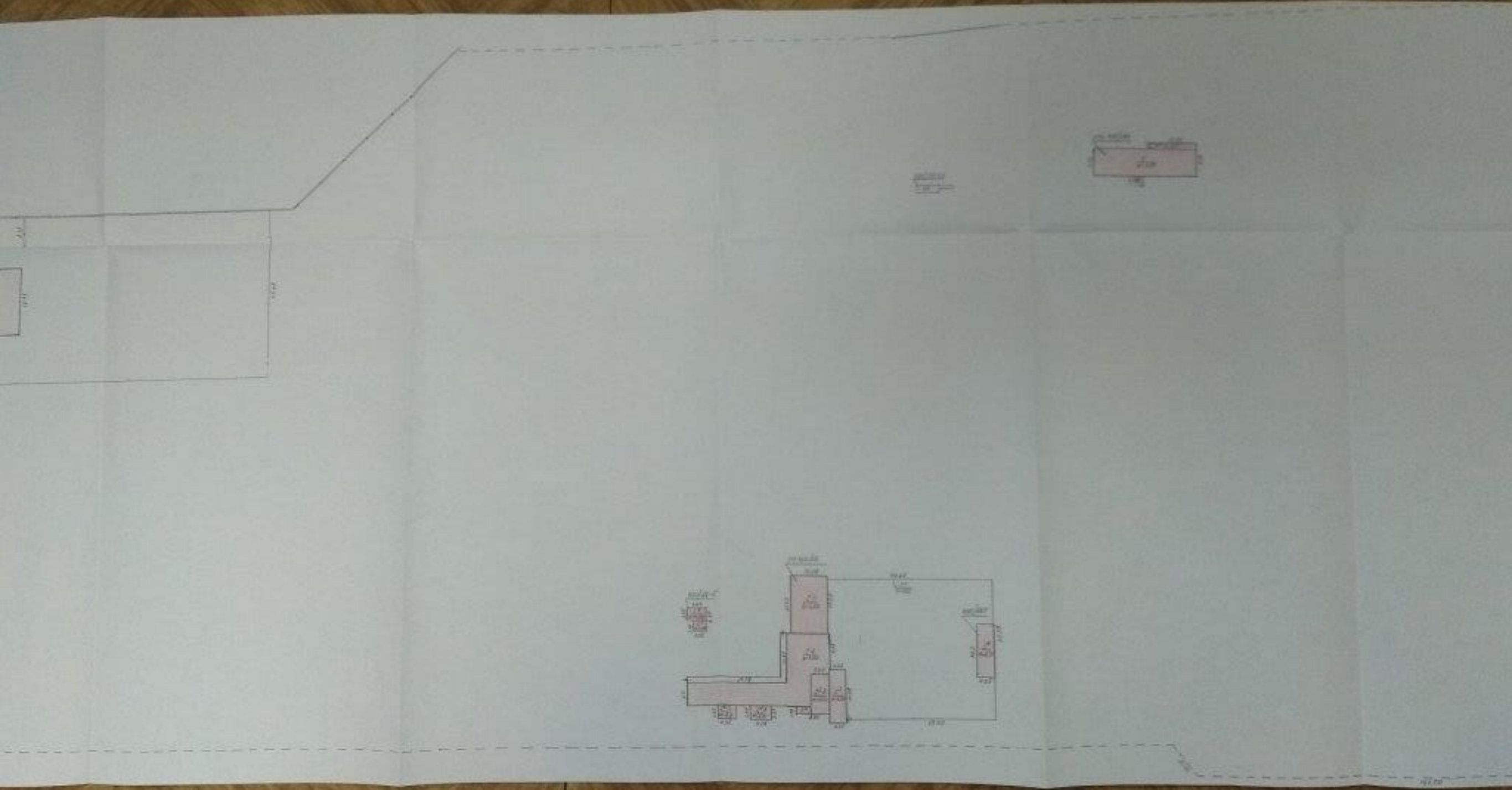

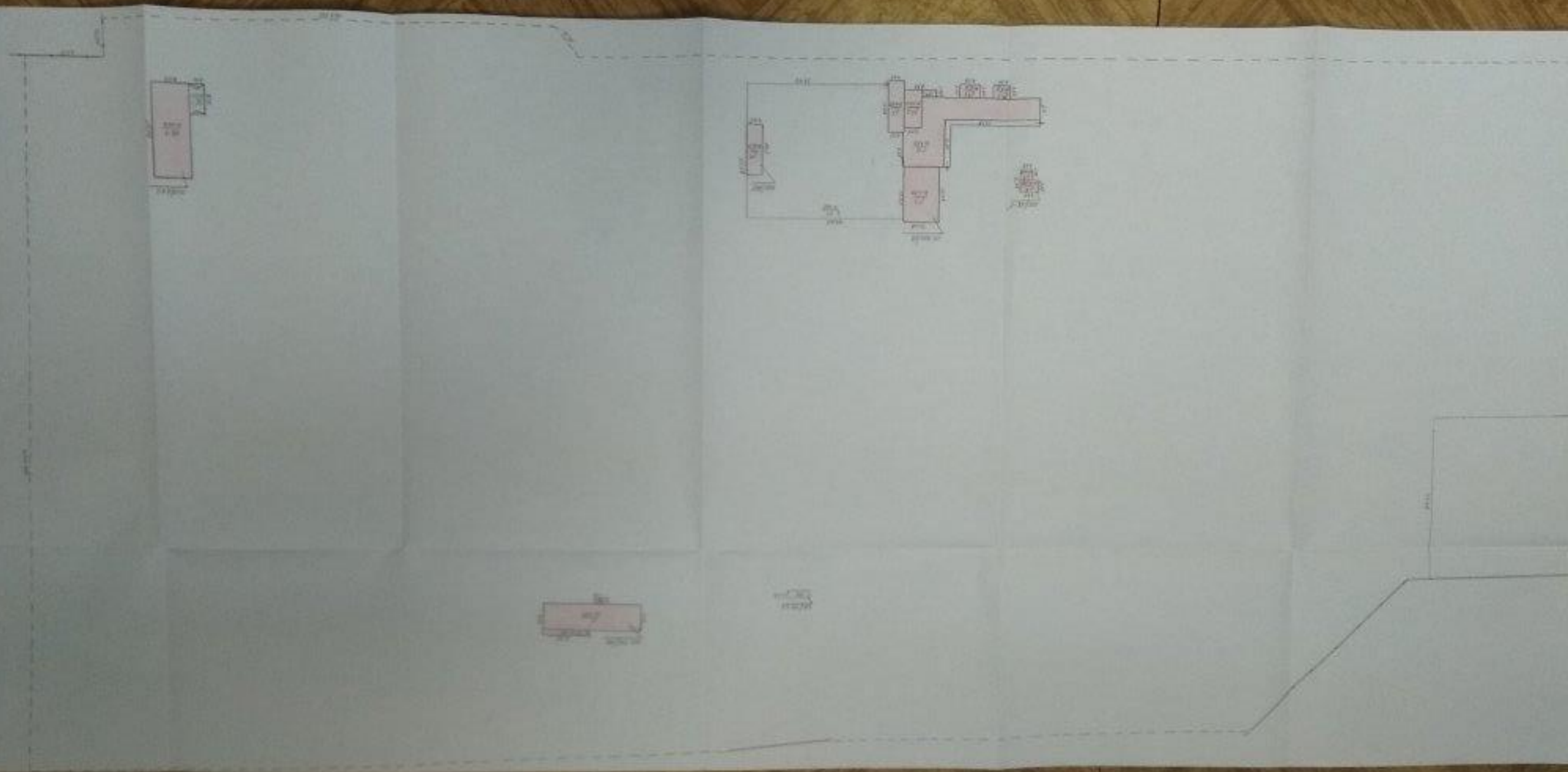

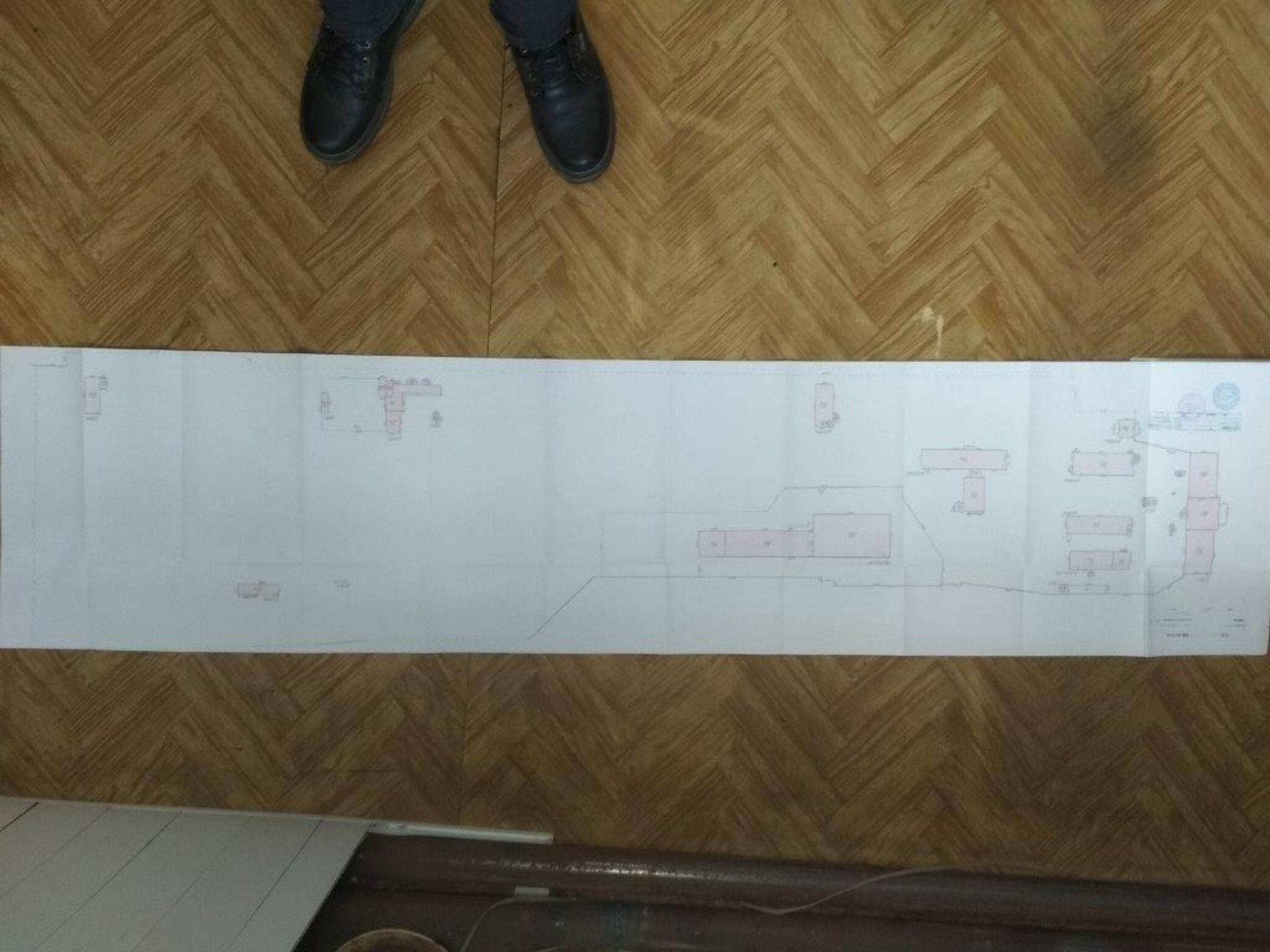

Комунальне підприємство «Бюро технічної інвентаризації»
Рубіжанської міської ради

Область **Луганська** Інвентаризаційна справа № **989**

Реєстровий № **136**

Технічний паспорт

на об'єкт нерухомого майна

площа **Хіміків ,** № **2ж**

місто **Рубіжне**

Власник (юридична, фізична особа)	Розмір частки власності
ТОВАРИСТВО З ОБМЕЖЕНОЮ ВІДПОВІДАЛЬНІСТЮ «РУБІЖАНСЬКИЙ КРАСИТЕЛЬ»	**76/100**

Паспорт виготовлено за станом на

« **22** » **березня 2018** року

Виконав **Л.І. Калишко**

М.П.

Директор КП „БТІ" РМР: **М. В. Чумак**

СХЕМАТИЧНИЙ ПЛАН ЗЕМЕЛЬНОЇ ДІЛЯНКИ
на об'єкт нерухомого майна

площа **Хіміків** , **№ 2ж**

місто **Рубіжне** М 1:500

(схематичний план на об'єкт дивись далі)

Експлікація

Літер за планом	Назва будинку, господарських будівель та споруд	Площа земельної ділянки, у т.ч.						
		Загальна площа	Під будинком, господарс. будівлями та спорудами			Під знасадження ми	Під дор. покр	Під двором
			усього	під осн.	під служб			
1	2	3	4	5	6	7	8	9
А	**Прохідна**	**296647**	**22294,0**					**274353**
$А^1$	**Будівля насосної станції аварійної по перекачці промстоків**							
$А^2$	**Будівля насосної станції**							
$П^2$	**Будівля**							
$Р^5$, $р^{11}$	**Будівля одноповерхова покриття дерев'яне**							
С, $С^1$, $С^2$, с, $с^1$, $с^2$	**Будівля трьох пролітна з інструментальною ділянкою та коморою**							
$С^6$	**ТП – трансформаторна підстанція № 1**							
Т	**Будівля майстерень автотранспортного оборудування**							
$Т^{10}$	**ТП – трансформаторна підстанція № 3**							
У, $У^1$, $У^2$, у	**Будівля 4-ї дільниці №3 по ремонту вибухозахищеного оборудування**							
$Х^6$	**Прохідна**							
Ш, ш	**Будівля базисного складу фабрикатів**							
Щ, щ, $Щ^1$	**Будівлі одноповерхові**							
$М^2$, $м^4$, $м^5$	**Будівля цеху КІПіА**							
$У^7$, $у^4$, $у^5$	**Механізована розгрузка цементу**							
$У^8$, $у^6$, $у^7$	**Будівля ростворобетонного вузла ремонтно будівельного відділення**							
$У^9$	**Будівля складу цементу**							
$Ч^5$	**Будівля окремо стояча, склад**							
$Ч^7$, $Ч^8$, $ч^1$, $ч^2$	**Будівля ремонтно – котельного цеху, основний корпус**							
Ц , $Ц^1$, ц, $ц^1$	**Виробнича будівля депо**							
$Ц^2$	**Будівля одноповерхова (стіни цегляні з підземним приміщенням)**							
$Ц^3$	**Вбиральня наружна**							
$Ц^4$	**Складське приміщення**							
$Ц^5$, $Ц^6$	**Кузня**							
$Ц^7$	**Будівельна частка**							
$Ц^8$	**Будівля одноповерхова, каркасна, огороджена**							
1, II	**Споруди**							

Журнал зовнішніх обмірів

на об'єкт № **2-Ж** площа **Хіміків**

місто **Рубіжне**

Літер за планом	Назва будинку, господарських будівель та споруд	Формули для підрахунку площ	№ поверхів	Площа поверхів (до сплати)	Площа основи	Висота	Об'єм	Периметр	Шифр об'єкта
А	Прохідна	**3,02 х 2,66**	**1**	**8,0**	**8,0**	**2,80**	**22**		**730/41Е**
$А^1$	Будівля насосної станції аварійної по перекачці промстоків	**11,23 х 11,18**	**1**	**125,6**	**125,6**	**3,30**	**414**		**227.730/41**
$А^2$	Будівля насосної станції	**6,38 х 11,80**	**1**	**75,3**	**75,3**	**3,70**	**279**		**730/41$Е^1$**
$П^2$	Будівля	48,35 х 13,17	2	1273,6	636,8	6,0	3821		358.730/402
кр	ганок	1,48 х 8,52		12,6	12,6				
$кр^1$	ганок	1,60 х 1,90		3,0	3,0				
Разом по будівлі „$П^2$, кр, $кр^1$":				**1289,2**	**652,4**		**3821**		
$Р^5$	Будівля одноповерхова покриття дерев'яне	78,77 х 18,70	1	1473,0	1473,0	5,30	7807		355.730/417
$р^{11}$		9,05 х 3,13	1	28,3	28,3	2,60	74		
кр	ганок	(1,30 х 87,43) +(3,13 х 9,63)		143,8	143,8				
Разом по будівлі „ $Р^5$, $р^{11}$, кр " :				**1645,1**	**1645,1**		**7881**		
С	Будівля трьох пролітна з інструментальною ділянкою та коморою	(14,75х31,39) –(0,28х19,15)	3	1372,8	457,6	10,80	4931		353.730/100-3
$С^1$		(45,65 х 27,44) +(0,29 х 5,85)	1	1254,3	1254,3	6,96	8730		
$С^2$		18,70 х 39,75	2	1486,6	743,3	10,80	8028		
с		3,40 х 6,95	1	23,6	23,6	4,90	116		
$с^1$		3,44 х 7,07	1	24,3	24,3	4,90	119		
$с^2$		(3,0 х 5,47)-(2,0х0,92)	1	14,6	14,6	5,40	79		
кр	ганок	3,50 х 3,70		13,0	13,0				
Разом по будівлі „С-$С^2$, с- $с^2$, кр " :				**4189,2**	**2530,7**		**22003**		
							дивись продовження:		

Журнал зовнішніх обмірів

на об'єкт № **2-Ж** площа **Хіміків**

місто **Рубіжне**

Літер за планом	Назва будинку, господарських будівель та споруд	Формули для підрахунку площ	№ поверхів	Площа поверхів (до сплати)	Площа основи	Висота	Об'єм	Периметр	Шифр об'єкта
C^6	ТП – трансформаторна підстанція № 1	23,92 x 7,70	1	184,2	184,2	5,03	927		340.730/267
кр	ганок	4,20 x 1,10		4,6	4,6				
Разом по будівлі „ C^6, кр" :				**188,8**	**188,8**		**927**		
Т	Будівля майстерень автотранспортного оборудування	(81,02x26,04) –(0,55x68,65) –(0,55x68,65)	1	**2034,2**	**2034,2**	**12,0**	**24410**		**338.730/443**
$Т^{10}$	ТП – трансформаторна підстанція № 3	7,48 x 17,32	1	**129,6**	**129,6**	**4,22**	**547**		**255.730/43**
У	Будівля 4-ї дільниці №3 по ремонту вибухозахищеного оборудування	15,55 x 8,75	3	408,3	136,1	9,84	1339		366.730/278
$У^1$		15,63 x 37,84	2	1182,8	591,4	9,84	5819		
$У^2$		8,87 x 36,50	1	323,8	323,8	5,62	1820		
у		(6,0 x 13,54)- (3,40 x 1,52)	1	76,1	76,1	3,60	274		
Разом по будівлі „ У,$У^1$, $У^2$, у " :				**1991,0**	**1127,4**		**9252**		
$Х^6$	Прохідна	2,77 x 3,87	1	**10,7**	**10,7**	**3,0**	**32**		730/183Е1
Ш	Будівля базисного складу фабрикатів	162,25 x18,38	1	2982,2	2982,2	5,20	15507		381.730/378а
ш		1,71 x 2,50	1	4,3	4,3	2,60	11		
Разом по будівлі „Ш, ш" :				**2986,5**	**2986,5**		**15518**		
Щ	Будівля одноповерхова	12,57 x 11,28	1	141,8	141,8	4,88	692		279.730/183
щ		3,0 x 4,70	1	14,1	14,1	2,0	28		
кр	ганок	4,10 x 6,83		28,0	28,0				
$кр^1$	ганок	2,32 x 6,60		15,3	15,3				
Разом по будівлі „Щ, щ, кр, $кр^1$":				**199,2**	**199,2**		**720**		
$Щ^1$	Будівля одноповерхова	11,88 x 12,58	1	140,6	140,6	4,88	686		279.730/183а
кр	ганок	4,10 x 6,65		27,3	27,3				
$кр^1$	ганок	2,32 x 6,60		15,3	15,3				
Разом по будівлі „$Щ^1$, кр, $кр^1$" :				**183,2**	**183,2**		**686**		

Журнал зовнішніх обмірів

на об'єкт № **2-Ж** площа **Хіміків**

місто **Рубіжне**

Літер за планом	Назва будинку, господарських будівель та споруд	Формули для підрахунку площ	№ поверхів	Площа поверхів (до сплати)	Площа основи	Висота	Об'єм	Периметр	Шифр об'єкта
М²	Будівля цеху КІПіА	(16,98 x 43,85) +(1,10 x 3,94) +(6,32 x 1,81)	3	2280,9	760,3	11,40	8667		239.730/324,135
м⁴		(7,0 x 7,88) – (4,70 x 2,50)	1	43,4	43,4	2,80	122		
м⁵		6,32 x 3,34	1	21,1	21,1	2,80	59		
кр	ганок	1,42 x 2,57		4,0	4,0				
Разом по будівлі „ М², м⁴, м⁵, кр" :				**2349,4**	**828,8**		**8848**		
У⁷	Механізована розгрузка цементу	6,64 x 5,49	1	36,5	36,5	4,50	164		730/291В
у⁴		14,40 x 6,13	1	88,3	88,3	5,50	486		
у⁵		1,45 x 3,24	1	4,7	4,7	2,80	13		
Разом по будівлі „ У⁷, у⁴, у⁵ " :				**129,5**	**129,5**		**663**		
У⁸	Будівля ростворобетонного вузла ремонтно будівельного відділення	10,30 x 12,20	1	125,7	125,7	7,18	903		370.730/291Б
у⁶		7,40 x 4,65	1	34,4	34,4	2,60	89		
у⁷		7,42 x 7,55	1	56,0	56,0	3,20	179		
Разом по будівлі „ У⁸, у⁶, у⁷ " :				**216,1**	**216,1**		**1171**		
У⁹	Будівля складу цементу	13,45 x 6,26	1	**84,2**	**84,2**	**1,90**	**160**		730/291Е-2
Ч⁵	Будівля окремо стояча, склад	9,47 x 6,26	1	**59,3**	**59,3**	**4,0**	**237**		730/100-11Е
Ч⁷	Будівля ремонтно – котельного цеху,основний корпус	102,6 x 60,65	1	6222,7	6222,7	6,70	41692		329.730/100-11
Ч⁸		9,20 x 60,65	2	1116,0	558,0	6,70	3739		
ч¹		4,04 x 4,76	1	19,2	19,2	2,80	54		
ч²		1,25 x 2,45	1	3,1	3,1	3,08	10		
кр	ганок	2,06 x 6,6о		13,6	13,6				
кр¹	ганок	(2,01 x 8,02) – (1,25 x 0,6)		15,4	15,4				
Разом по будівлі„Ч⁷,Ч⁸,ч¹,ч²,кр,кр¹"				**7390,0**	**6832,0**		**45495**		
									дивись продовження:

Журнал зовнішніх обмірів

на об'єкт № **2-Ж** площа **Хіміків**

місто **Рубіжне**

Літер за планом	Назва будинку, господарських будівель та споруд	Формули для підрахунку площ	№ поверхів	Площа поверхів (до сплати)	Площа основи	Висота	Об'єм	Периметр	Шифр об'єкта
Ц	Виробнича будівля депо	16,04 х29,96	1	480,6	480,6	5,18	2490		374.730/104
$Ц^1$		(29,96 х4,50)+ (12,10 х20,61)	1	384,2	384,2	3,40	1306		
ц		2,96 х 8,06	1	23,9	23,9	3,0	72		
$ц^1$		4,61 х 3,02	1	13,9	13,9	2,40	33		
Разом по будівлі „Ц - $Ц^1$, ц - $ц^1$":				**902,6**	**902,6**		**3901**		
$Ц^2$	Будівля одноповерхова (стіни цегляні з підземним приміщенням)	4,65 х 4,80	1	**22,3**	**22,3**	**3,80**	**85**		730/104В
$Ц^3$	Вбиральня наружна	1,32 х 1,33	1	**1,8**	**1,8**	**2,0**	**4**		730/104Е
$Ц^4$	Складське приміщення	16,26 х 5,70	1	**92,7**	**92,7**	**1,80**	**167**		730/104а
$Ц^5$	Кузня	(21,7+21,43):2 х 5,05	1	108,9	108,9	1,90	207		730/104Г
$Ц^6$		(16,2+15,54):2 х 4,87	1	77,3	77,3	1,90	147		
Разом по будівлі „ $Ц^5$, $Ц^6$":				**186,2**	**186,2**		**354**		
$Ц^7$	Будівельна частка	43,0 х 18,76	2	**1613,4**	**806,7**	**5,50**	**4437**		333.730/6-3
$Ц^8$	Будівля одноповерхова, каркасна, огороджена	18,60 х 12,64	1	**235,1**	**235,1**	**5,50**	**1293**		730/104 Б
Всього під будівлями:				**28338,2**	**22294,0**		**153327**		

Огорожа цегляна 1831,33х2,0= **3662,66 м²**

II залізнична колія **3507,45 м.п.**

„ 22 " березня 2018 року. Виконав: **Л.І.Калишко**

Перевірив: **О.М.Руденко**

Журнал

розрахунку площі земельної ділянки № **2Ж**

площа **Хіміків**

№ з/п	Назва угідь	Розрахунок площі	Площа(кв.м)	Площа ділянки за нормою(кв.м)	Лишок(кв.м)	Самочинно зайнятої землі(кв.м)
1	2	3	4	5	6	7
	S земельної ділянки = 336517 - (30048 (Хіміків 2Ж-1) **+ 9822** (Хіміків 2Ж-1) **= 296647 м^2 .**					
	S під будівлями = 22294,0 м^2.					
	S під двором = 296647 – 22294,0 = 274353 м^2.					

„22" березня 2016 року. Виконав: _____ Л,І,Калишко

Перевірив: _____ О.М.Руденко

Технік з інвентаризації нерухомого майна Реєстраційний № 1242 РУДЕНКО ОЛЕНА МИКОЛАЇВНА
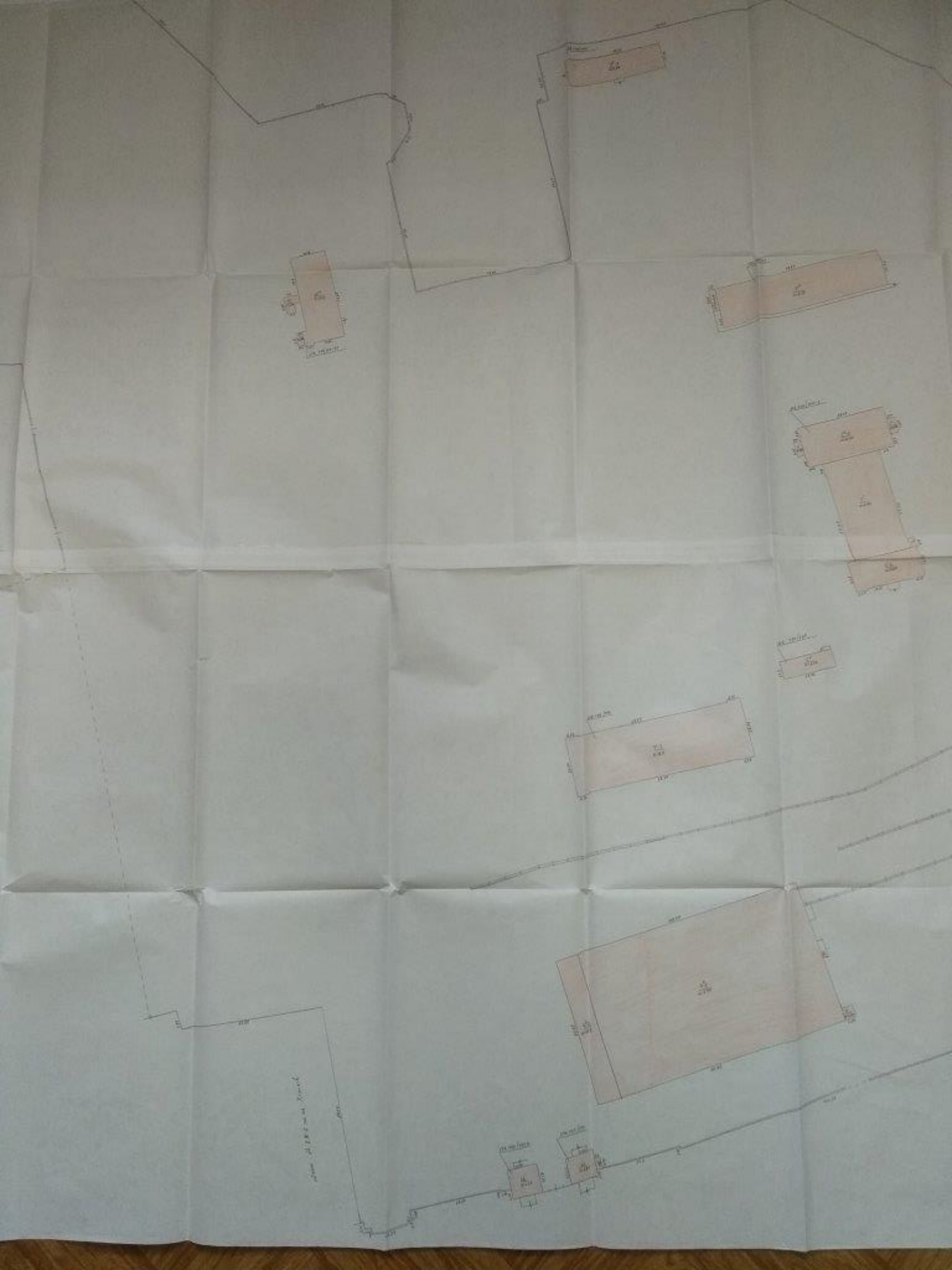
КОМУНАЛЬНЕ ПІДПРИЄМСТВО "БЮРО ТЕХНІЧНОЇ ІНВЕНТАРИЗАЦІЇ" РУБІЖАНСЬКОЇ МІСЬКОЇ РАДИ